

VISTA LATERAL DIREITA

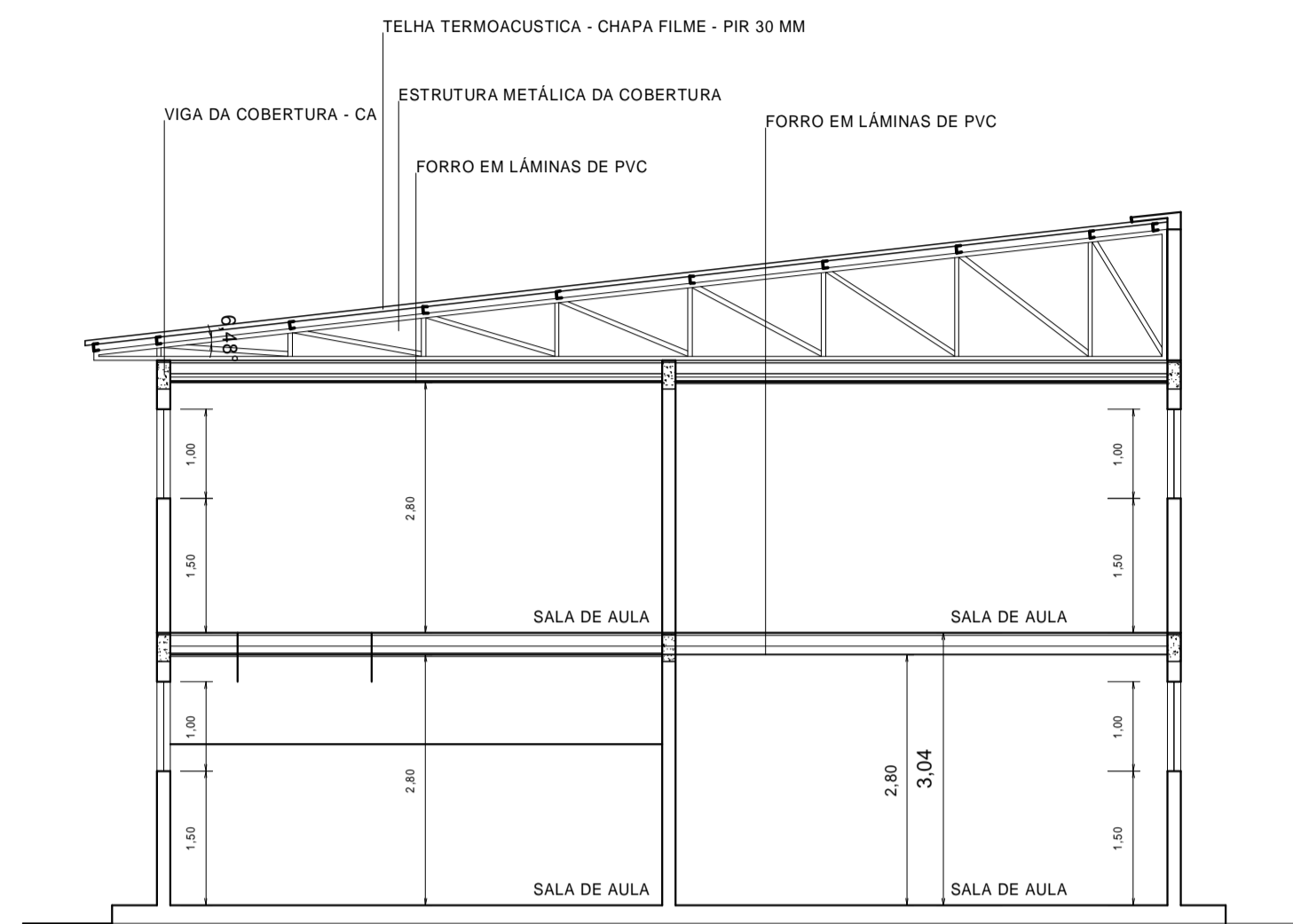

CORTE A

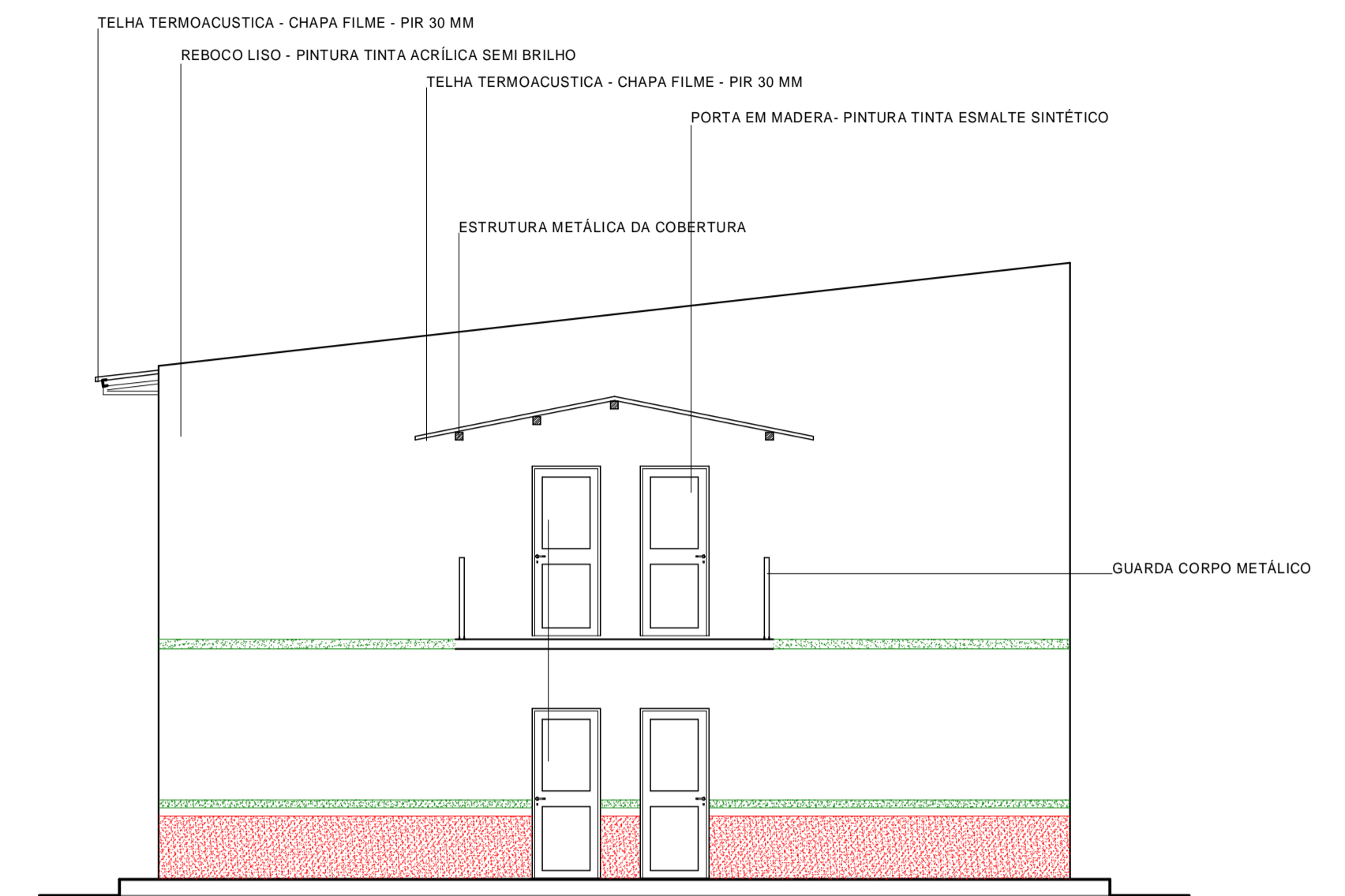

VISTA FRONTAL

NOTAS:

ESQUADRIAS:

- P1 - PORTA EM MADEIRA DE LEI, 80 X 210 CM, ACABAMENTO ESMALTE SINTÉTICO
- J1 - JANELA EM VIDRO TEMPERADO, 300 X 100 / 150 CM - DE CORRER
- J2 - JANELA EM VIDRO TEMPERADO, 150 X 80 / 180 CM - DE CORRER

ACABAMENTO:

- PM - PISO REVESTIDO EM CERÂMICA
- FM - FORRO EM PVC
- EM - PAREDES EM ALVENARIA REBCOCADA, ACABAMENTO ACRÍLICO FOSCO

COBERTURA EM TELHAS TERMOACÚSTICAS CHAPA FILME - PIR 50 MM

LEGENDA:

- PONTO DE ILUMINAÇÃO NO TETO/ LAMPADA LED
- TOMADA USO GERAL, 250 V, 2P + T, H=0,35 m
- INTERRUPTOR SIMPLES, H=1,10 m (COMANDO 'A')
- QUADRO DE DISTRIBUIÇÃO
- ELETRODUTO NO PISO Ø INDICADO
- ELETRODUTO NO TETO OU PAREDE Ø INDICADO
- CAIXA DE ATERRAMENTO

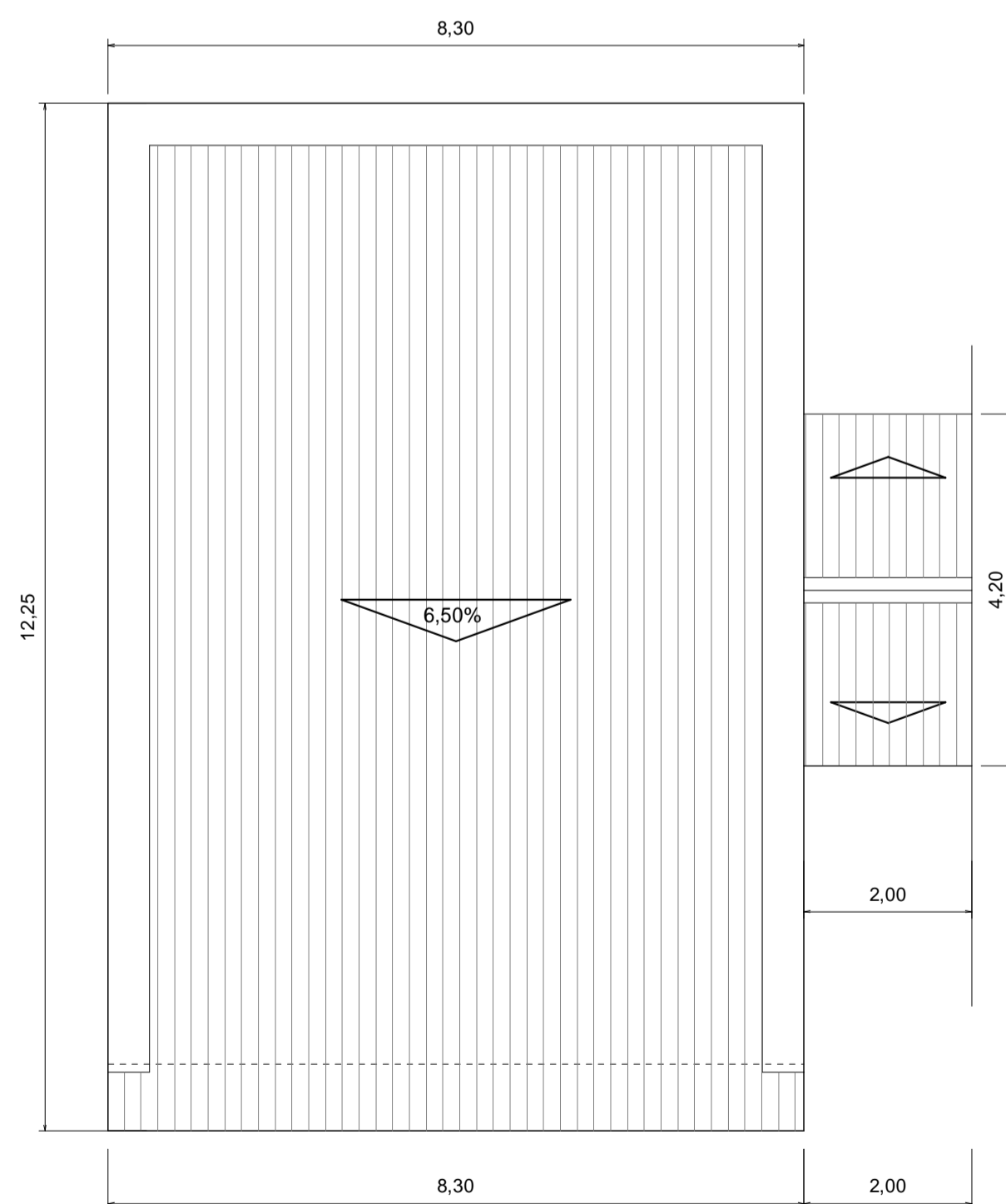

PLANTA DE COBERTURA

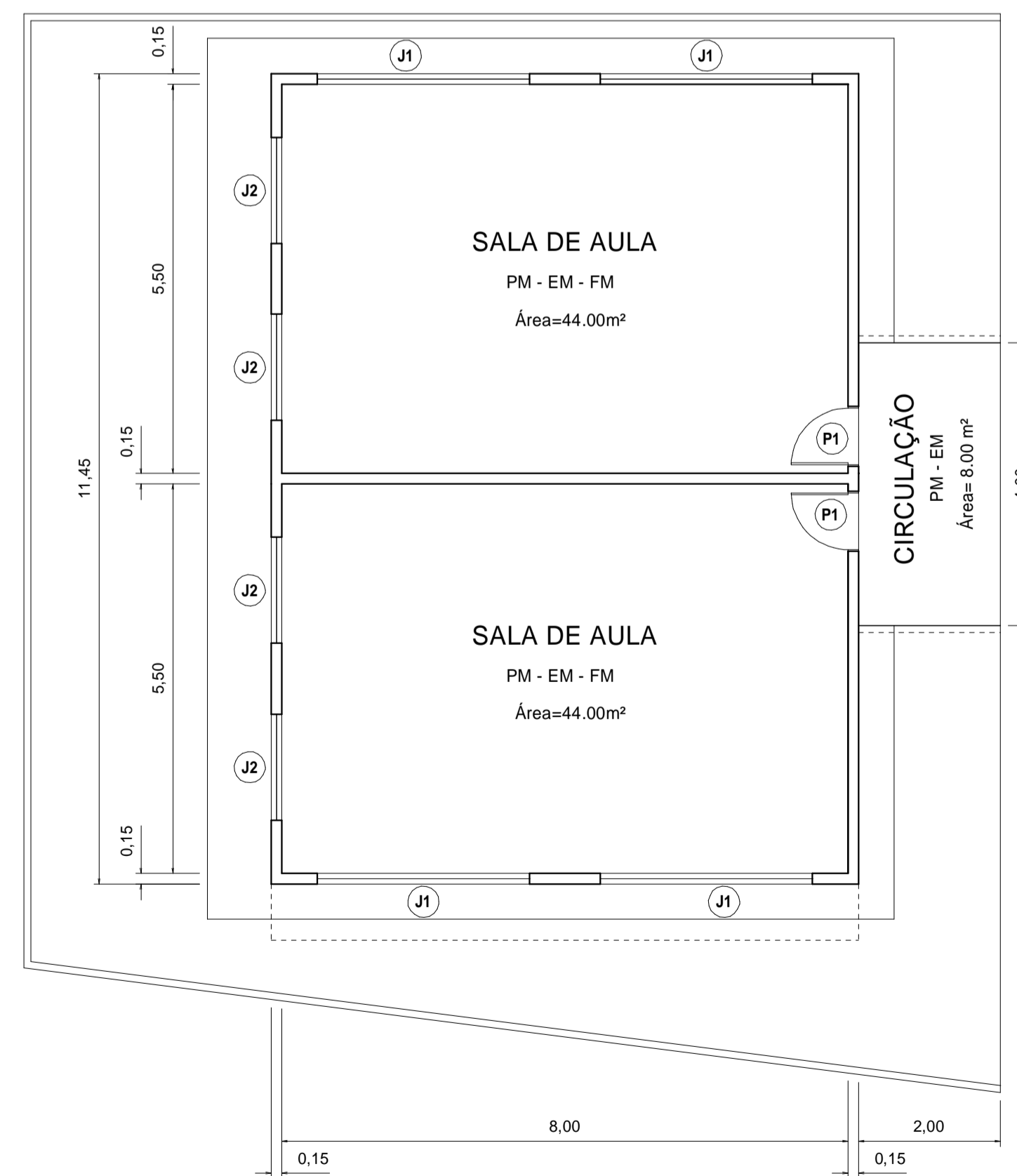

PLANTA BAIXA

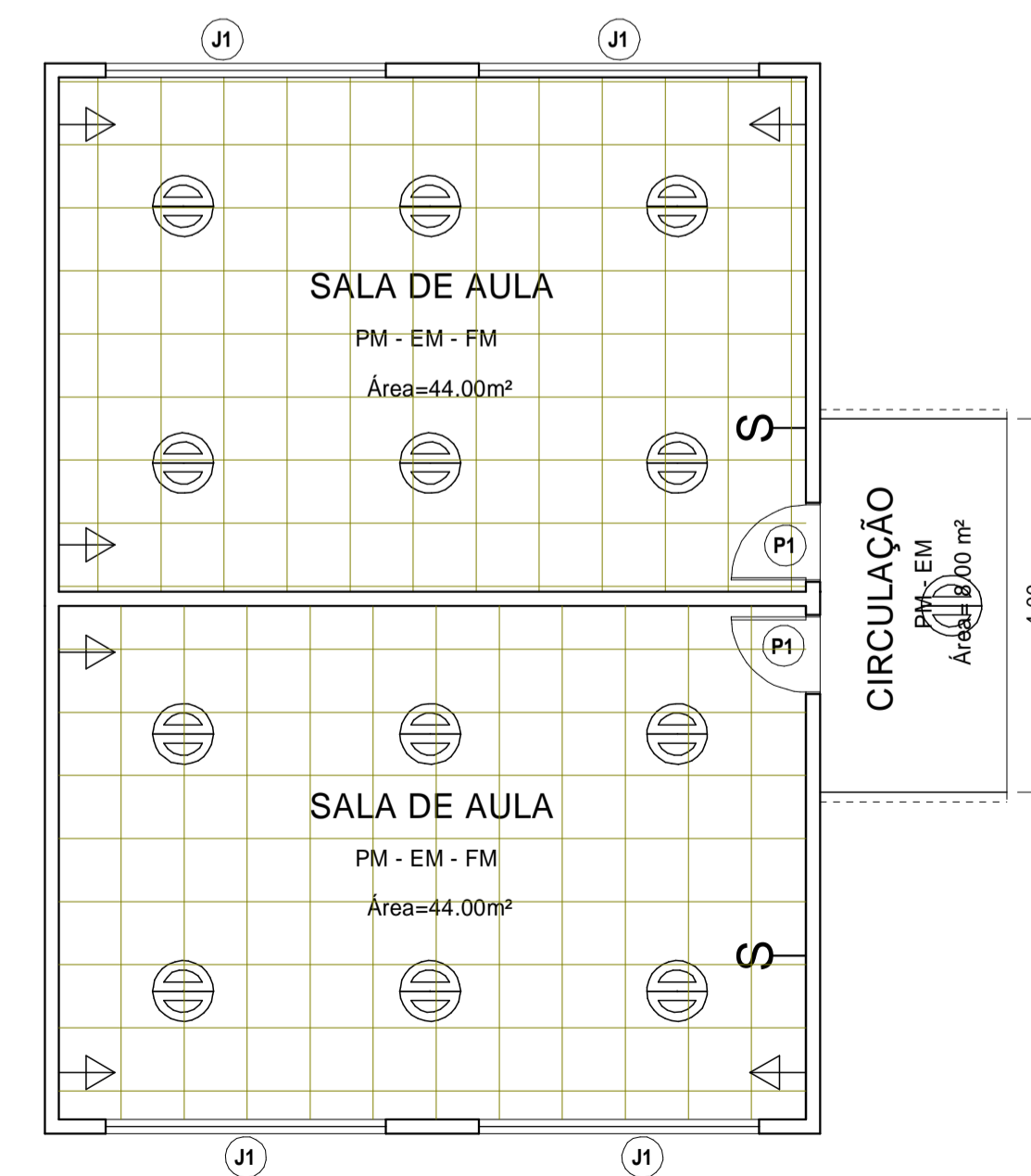

LAYOUT

Autor do Projeto: ENG. CIVIL ALUIZIO DE AZEVEDO TEIXEIRA FILHO - CREA 7784/D PA	
Cliente: PREFEITURA MUNICIPAL DE SÃO SEBASTIÃO DA BOA VISTA	
Fone: (91) 99222 3303	E-mail: atengenharista@yahoo.com.br
OBS:	
Assunto: EDF_02	Objeto da prancha: 1 - PROJETO ARQUITETÔNICO (AMPLIAÇÃO) BLOCO SALAS DE AULA
Cliente: PREFEITURA MUNICIPAL DE SÃO SEBASTIÃO DA BOA VISTA/PA	
End. de Obra: AV 18 DE NOVEMBRO	Escala: 1:75
REFORMA E AMPLIAÇÃO EMEF "MAGALHÃES BARATA"	
Nº A.R.T.:	Tipo / Versão :
Nº Desenho:	Área Projetada: 206,06 MP
Revisão: 01	Data: JAN/24