



PODER EXECUTIVO
PREFEITURA MUNICIPAL DE SÃO SEBASTIÃO DA BOA VISTA

MODALIDADE: TOMADA DE PREÇOS

Nº2/2022-009

MUNICÍPIO DE SÃO SEBASTIÃO DA BOA VISTA-PA



PODER EXECUTIVO
PREFEITURA MUNICIPAL DE SÃO SEBASTIÃO DA BOA VISTA

EDITAL DA TOMADA DE PREÇOS Nº2/2022-009

O MUNICÍPIO DE SÃO SEBASTIÃO DA BOA VISTA, pessoa jurídica de direito público interno, com sede no Palácio do Executivo, Av. Presidente Vargas, nº 01, Bairro Centro, São Sebastião da Boa Vista - Pará, CNPJ nº 05.105.143/0001-81, através de seu Presidente e membros da Comissão Permanente de Licitação, designados pela Portaria nº 019/2022 - GP/PMSSBV de 04/01/2022, torna público, para conhecimento dos interessados, com obediência a Lei Federal nº 8.666/93 e demais legislações aplicáveis e Lei Complementar nº 123, de 14/12/2006, Lei Complementar nº 147 de 07/08/2014, todas com suas alterações, realizará licitação às **10:00 horas** do dia **25 de novembro de 2022**, na sede do Palácio do Executivo, Av. Presidente Vargas, nº 01, Bairro Centro, São Sebastião da Boa Vista - Pará, na modalidade **TOMADA DE PREÇOS Nº2/2022-009**, do tipo **MENOR PREÇO GLOBAL**, objetivando a **Contratação de Empresa de Engenharia para a Execução de Serviços de Reforma e Ampliação do Prédio da Escola Municipal de Educação Básica "Emmanuel da Silva Lobato", no Município de São Sebastião da Boa Vista-Pa**, em consonância com a legislação supra citada, legislação complementar, e ainda, de acordo com as condições estabelecidas neste Edital e seus anexos.

1.0 - DO SUPORTE LEGAL

1.1- Esta licitação reger-se-á pela Lei Federal nº 8.666 de 21/06/93 e demais legislações pertinentes, que ficam fazendo parte integrante desta **TOMADA DE PREÇOS Nº2/2022-009**, independentemente de transcrição.

2.0 - DO OBJETO

2.1 – O objeto da licitação é a escolha da proposta mais vantajosa com vistas **Contratação de Empresa de Engenharia para a Execução de Serviços de Reforma e Ampliação do Prédio da Escola Municipal de Educação Básica "Emmanuel da Silva Lobato", no Município de São Sebastião da Boa Vista-Pa**. Os serviços serão executados conforme especificações técnicas, planilhas, normas do edital e demais orientações.

2.1.1- O valor total orçado para esta Licitação é de **R\$2.693.870,29 (Dois Milhões Seiscentos e Noventa e Três Mil Oitocentos e Setenta Reais e Vinte e Nove Centavos)**.

3.0 - DAS CONDIÇÕES DE PARTICIPAÇÃO

3.1 - Poderão participar da presente licitação:

3.1.1- As empresas legalmente estabelecidas no país, especializadas no ramo de atividade compatível com o objeto da presente TOMADA DE PREÇOS e que apresentem todos os documentos de habilitação jurídica, regularidade fiscal, qualificação econômico- financeira e qualificação técnica exigidas neste edital.

3.1.2- Nos termos do artigo 22, inciso II, §§ 2º e 9º, da Lei 8.666/93 alterada pela Lei 8.883/94, poderão participar desta TOMADA DE PREÇOS os interessados devidamente cadastrados ou que providenciarem a Inscrição em Registro Cadastral nesta Prefeitura Municipal, isto é, se cadastrarem até o 3º dia anterior ao do recebimento dos envelopes de "habilitação" e "propostas", observada a necessária qualificação, apresentando toda a documentação constante nos artigos 28 a 31 da Lei Federal Nº 8.666/93 e demais alterações posteriores, comprovando habilitação compatível com o objeto da licitação, nos termos do Edital, quando lhes será expedido o CERTIFICADO DE REGISTRO CADASTRAL (CRC).

3.1.3 - Possuam Capital Social mínimo integralizado no valor de 10% (dez por cento) do valor total estimado para a execução dos serviços.

3.1.4 - Satisfaçam todas as exigências estabelecidas neste Edital.

3.1.5 - Não se admitirá consórcio de licitantes.

3.1.6 – Não será permitido que um licitante represente ou faça parte do quadro societário ou de empregados de mais de uma empresa.

3.1.7 - É vedada a participação na licitação de empresas:

3.1.7.1 - Declaradas inidôneas por ato do Poder Público;

3.1.7.2 - Sob processo de falência ou concordata;

3.1.7.3 - Impedidas de transacionar com a Administração Pública ou quaisquer de seus órgãos descentralizados.

3.1.7.3 - Cujo servidor, dirigente do órgão ou responsável pela Licitação tenha participação direta ou indireta com o licitante.

3.1.8 - DA VISITA AO LOCAL DA PRESTAÇÃO DOS SERVIÇOS.



PODER EXECUTIVO
PREFEITURA MUNICIPAL DE SÃO SEBASTIÃO DA BOA VISTA

- 3.1.8.1- Para elaboração das propostas, as proponentes poderão efetuar inspeção ao local do serviço "Visita Técnica".
- 3.1.8.2- A visita técnica NÃO É OBRIGATÓRIA. No entanto, as empresas que não fizerem deverão apresentar uma DECLARAÇÃO (modelo anexo ao edital), assumindo toda a responsabilidade e as consequências por não ter comparecido à visita, devidamente assinada pelo sócio/proprietário ou responsável técnico. A empresa que não realizar a visita técnica e não emitir a declaração de responsabilidade será automaticamente INABILITADA.
- 3.1.8.3 - A empresa poderá vistoriar os locais onde serão executados os serviços até 2 (dois) dias úteis anteriores à data fixada para a abertura da sessão pública, com o objetivo de tomar ciência das condições e grau de dificuldade existentes do objeto deste Projeto Básico.
- 3.1.8.4 - Antes de efetuar a vistoria, a empresa deverá entrar em contato através do email: engenhariassbv@outlook.com, das 08H às 14H, nos dias úteis, para o competente agendamento.
- 3.1.8.5 - Para realizar a visita técnica o sócio/proprietário ou representante ou responsável técnico da empresa deverá estar munido de documentação que o credencie a realizar a visita técnica, com o objetivo de tomar ciência das condições e grau de dificuldade existentes no objeto do Projeto Básico.
- 3.1.8.6 - Todos os custos associados com a visita ao local dos serviços serão arcados integralmente pelos próprios licitantes.
- 3.1.8.7 - Tendo em vista a faculdade da realização de vistoria, a empresa não poderá alegar o desconhecimento das condições e grau de dificuldades existentes para se eximir das obrigações assumidas.
- 3.1.9- O Edital e seus anexos encontram-se à disposição dos interessados, na sala de licitação do MUNICÍPIO DE SÃO SEBASTIÃO DA BOA VISTA, na sede da Prefeitura, Palácio do Executivo, Av. Presidente Vargas, nº 01, Bairro Centro, São Sebastião da Boa Vista - Pará, e poderão ser adquiridos mediante recolhimento de R\$ 30,00 (Trinta Reais) no Setor de Tributos do Município ou poderá ser feito o download dos arquivos sem recolhimento de valor, através do Portal da Transparência do MUNICÍPIO DE SÃO SEBASTIÃO DA BOA VISTA-PA e GEO-OBRAS do Tribunal de Contas dos Municípios do Estado do Pará (TCM-PA).
- 3.1.10 - A empresa interessada em participar desta TOMADA DE PREÇOS apresentará, exclusivamente, os documentos requeridos neste Edital, os quais deverão ser encaminhados nos respectivos envelopes: **01 – HABILITAÇÃO, 02 - PROPOSTA**, devidamente lacrados, não se considerando quaisquer outros documentos e ou envelopes não solicitados, os quais deverão ser entregues no local e horário definido neste edital.
- 3.1.11 – Instalada a sessão de recebimento das propostas, a interessada, no ato da entrega dos envelopes, deverá comprovar o credenciamento junto à COMISSÃO PERMANENTE DE LICITAÇÃO, mediante instrumento procuratório (público ou particular), com assinatura registrada em cartório, devidamente acompanhado de cópia do documento hábil para identificação – Registro Geral (RG), bem como cópia do respectivo Estatuto ou Contrato Social do outorgante. No caso de ser o licitante sócio da empresa o credenciamento será comprovado mediante a apresentação de cópia do Estatuto ou Contrato Social em vigor devidamente acompanhado de cópia do documento hábil para identificação – Registro Geral (RG).
- 3.1.12 - Para fins de gozo dos benefícios dispostos na Lei Complementar nº 123/2006, os representantes de microempresas e empresas de pequeno porte deverão credenciar-se e apresentar Declaração de Enquadramento no Estatuto Nacional da Microempresa e Empresa de Pequeno Porte, fornecida pela Junta Comercial da sede do licitante, de acordo com a Instrução Normativa DNRC nº 103/2007, e Declaração de Cumprimento das Condições de Habilitação de Microempresa (ME) e Empresa de Pequeno Porte-EPP em conformidade com o art. 3º da Lei Complementar nº 123/2006, afirmando ainda que não se enquadram em nenhuma das hipóteses do § 4º do art. 3º da mencionada Lei, conforme Anexo V.
- 3.1.13 - A participação na licitação implica na aceitação integral do ato convocatório, bem como na observância dos regulamentos e normas técnicas aplicáveis.

4.0 - INTERPRETAÇÃO E ESCLARECIMENTOS:

- 4.1 - O licitante deverá examinar todas as instruções, modelos, condições e especificações que integram os documentos do certame, os quais constituem a única fonte de informação para a preparação da proposta. Se o licitante deixar de atender quaisquer das condições estabelecidas nos documentos da licitação ou apresentar uma proposta que não se adéque substancialmente, em todos os seus aspectos a estes documentos, correrá o risco de frustrar sua participação.
- 4.2 - Qualquer cidadão é parte legítima para impugnar o edital de licitação por irregularidade na aplicação da Lei nº 8.666/93, devendo protocolar o pedido na sala da Comissão Permanente de Licitação, sede da Prefeitura, Palácio do Executivo, Av. Presidente Vargas, nº 01, Bairro Centro, São Sebastião da Boa Vista - Pará, no horário de 08:00 às 14:00 horas em até 5 (cinco) dias úteis antes da data fixada para a abertura dos envelopes de habilitação, devendo a Administração julgar e responder à impugnação em até 3 (três) dias úteis, sem prejuízo da faculdade prevista no § 1º do art. 113 da Lei nº 8.666/93.



PODER EXECUTIVO
PREFEITURA MUNICIPAL DE SÃO SEBASTIÃO DA BOA VISTA

4.3 - Decairá do direito de impugnar os termos deste edital, perante a Administração Pública, o licitante que não o fizer até o 2º dia útil que anteceder a abertura dos envelopes contendo as propostas.

5.0- DOS PRAZOS

5.1- O prazo para execução dos serviços objeto desta TOMADA DE PREÇOS será de **até 180 (Cento e Oitenta) dias**, de acordo com o cronograma físico financeiro, inclusive mobilização, contados a partir da emissão da ordem de serviço pela Contratante.

5.2 - Os prazos de início, de conclusão e entrega das obras admitem ser prorrogados a critério do MUNICÍPIO DE SÃO SEBASTIÃO DA BOA VISTA-PA, fundada em conveniência administrativa, desde que ocorra algum dos motivos a seguir:

5.2.1 - Paralisações por motivo de força maior ou casos fortuitos.

5.2.1.1 - Definem-se como circunstâncias de força maior, acontecimentos imprevistos tais como: greve, atos de sabotagem, guerras, bloqueios, tumultos, comoções públicas, epidemias, terremotos, tempestades, inundações, explosões e quaisquer outras ocorrências similares ou equivalentes, que fiquem além do controle de qualquer das partes.

5.2.2 - Alteração do projeto e/ou especificações técnicas pela **SECRETARIA MUNICIPAL DE DESENVOLVIMENTO URBANO**.

5.2.3 - Aumento ou diminuição dos serviços, previstos na planilha de quantitativos, devendo a prorrogação ou antecipação do prazo ser proporcional à variação dos serviços.

5.2.4 - Superveniência de fato excepcional e imprevisível, inclusive ocorrência de chuvas fortes, que altere fundamentalmente as condições de execução.

5.2.5 - Impedimento da execução do contrato, por fato ou ato de terceiros, reconhecido pela **SECRETARIA MUNICIPAL DE DESENVOLVIMENTO URBANO**, em documento contemporâneo à sua ocorrência.

5.3 - O prazo de vigência do contrato será de **360 (trezentos e sessenta) dias**, contados a partir da sua assinatura, contemplando o prazo de execução, recebimento provisório e definitivo da obra, podendo ser prorrogado nos termos do § 1º do Art. 57 da Lei nº. 8.666/93 e posteriores alterações.

5.4 - Toda alteração de prazo deverá ser justificada por escrito e previamente autorizada pelo **MUNICÍPIO DE SÃO SEBASTIÃO DA BOA VISTA**.

6.0 - DA DOTAÇÃO

6.1 - Os recursos para fazer face às despesas de execução dos serviços, correrão por conta das seguintes dotações:

EXERCÍCIO 2022

Unidade Orçamentária: 04 01. Fundeb

12 361 0015 1.025 Construção, Reforma e Ampliação Unidade Escolar - FUNDEB 30%

Elemento de Despesa 4.4.90.51.00 Obras e instalações

Fonte de Recurso 15400000 Transferências do FUNDEB-impostos 30%

7.0 - DA APRESENTAÇÃO DA DOCUMENTAÇÃO E DAS PROPOSTAS:

7.1 - Os documentos e as propostas deverão estar organizados em papel A4, em dois envelopes lacrados: **ENVELOPE 1 - HABILITAÇÃO e ENVELOPE 2 - PROPOSTA**.

7.1.1 - O licitante deverá apresentar qualificação completa da empresa e do representante legal, bem como: telefones, e-mail e quaisquer outras informações que facilitem a comunicação entre o **MUNICÍPIO DE SÃO SEBASTIÃO DA BOA VISTA-PA** e os licitantes.

7.1.2 - Os envelopes deverão ser apresentados na data e horários designados, não sendo permitido que o representante legal ou portador represente mais de uma empresa.

7.2 - DO CONTEÚDO E ORGANIZAÇÃO DOS DOCUMENTOS DE HABILITAÇÃO:

7.2.1 Os DOCUMENTOS DE HABILITAÇÃO deverão ser apresentados em 01 (uma) via, sem rasuras ou entrelinhas que prejudiquem sua análise, rubricados e paginados (Exemplo: 1/5,2/5....5/5) em todas as suas folhas pelo representante legal ou pelo procurador, seguindo a ordem cronológica deste edital, em CÓPIA AUTENTICADA em Cartório ou autenticados pela Comissão Permanente de Licitação do Município, mediante apresentação dos originais ou por publicação em órgão da imprensa oficial.



**PODER EXECUTIVO
PREFEITURA MUNICIPAL DE SÃO SEBASTIÃO DA BOA VISTA**

7.2.2. As Empresas que optarem por autenticar os documentos de Habilitação pela Comissão Permanente de Licitação do Município, mediante apresentação dos originais, deverão providenciar a autenticação com antecedência de até 02 (dois) dias antes da data prevista para a abertura do presente Processo Licitatório. Tal procedimento deverá ser agendado junto à Comissão Permanente de Licitação.

7.2.3. Aos documentos que podem ser validados pela internet fica facultado a apresentação destes na forma autenticada.

7.2.4. As pastas que contêm a documentação de Habilitação deverão apresentar, TERMO DE ABERTURA E TERMO DE ENCERRAMENTO declarando o número de páginas apresentadas, devidamente, assinadas pelo representante legal.

7.2.5- A habilitação far-se-á mediante a apresentação dos documentos relacionados abaixo, contendo em destaque o seguinte:

**RAZÃO SOCIAL DA PROPONENTE COM CNPJ
EDITAL DA TOMADA DE PREÇOS Nº2/2022-009
ENVELOPE Nº 01 – HABILITAÇÃO**

7.2.6- DA HABILITAÇÃO

7.2.6.1- Como condição prévia ao exame da documentação de habilitação do licitante será verificado o cumprimento das condições de participação, especialmente quanto à inexistência de sanção que impeça a participação no certame ou a futura contratação, mediante a consulta aos seguintes cadastros:

a) Cadastro Nacional de Empresas Inidôneas e Suspensas do Tribunal de Contas da União, do Ministério da Transparência, Fiscalização e Controladoria-Geral da União (CGU Site: <http://www.portaltransparencia.gov.br/>)

TCU Site: <https://contas.tcu.gov.br/>);

b) Cadastro Nacional de Condenações Cíveis por Ato de Improbidade Administrativa e Inelegibilidade, supervisionado pelo Conselho Nacional de Justiça (www.cnj.jus.br/improbidade_adm/consultar_requerido.php)

7.2.6.2- A consulta aos cadastros será realizada em nome da empresa licitante e também de seu sócio majoritário, por força do artigo 12 da Lei nº 8.429, de 1992, que prevê, dentre as sanções impostas ao responsável pela prática de ato de improbidade administrativa, a proibição de contratar com o Poder Público, inclusive por intermédio de pessoa jurídica da qual seja sócio majoritário.

7.2.6.3- Constatada a existência de sanção, o licitante será declarado inabilitado, por falta de condição de participação.

7.2.6.4- OS DOCUMENTOS DEVERÃO ESTAR ORGANIZADOS NA SEGUINTE ORDEM:

7.2.6.4.1 – RELATIVOS À HABILITAÇÃO JURÍDICA:

- a) Registro comercial, no caso de empresa individual;
- b) Ato constitutivo, estatuto ou contrato social e seus aditivos em vigor, devidamente registrados, em se tratando de sociedade por ações, acompanhado da documentação de eleição de seus administradores;
- c) Decreto de autorização, em se tratando de empresa ou sociedade estrangeira em funcionamento no País e ato de registro ou autorização para funcionamento expedido pelo órgão ou entidade competente;

OBS: O Contrato Social poderá ser apresentado na sua forma consolidada.

7.2.6.4.2 – RELATIVOS À REGULARIDADE FISCAL:

- a) Prova de Inscrição no Cadastro Nacional de Pessoa Jurídica
- b) Certidão Negativa de Débitos Relativos a Créditos Tributários Federais e à Dívida Ativa da União (CND), emitida pela Secretaria da Receita Federal do Brasil (Ministério da Fazenda) – Portaria Conjunta RFB/PGFN nº 1.751, de 02/10/2014;
- c) Certidão Negativa de Tributos Estaduais ou Certidão Positiva com efeito Negativo, expedida pela Fazenda Estadual da sede da licitante ou outra equivalente na forma da Lei;
- d) Certidão Negativa de Tributos Municipais ou Certidão Positiva com efeito Negativo, expedida pela Fazenda Municipal da sede da licitante;
- e) Certificado de Regularidade do Fundo de Garantia por Tempo de Serviço – CRF/FGTS;



PODER EXECUTIVO
PREFEITURA MUNICIPAL DE SÃO SEBASTIÃO DA BOA VISTA

- f) Prova de regularidade perante a Justiça do Trabalho, mediante apresentação da Certidão Negativa de Débitos Trabalhistas ou Certidão Positiva com efeito Negativo (CNDT) – Lei 12.440/2011).

7.2.6.4.3 – RELATIVOS À QUALIFICAÇÃO ECONÔMICO-FINANCEIRA:

- a) Certidão de Falência ou de Recuperação Judicial, expedida pelo Distribuidor Judicial da sede da Empresa.
- b) Balanço Patrimonial e Demonstrações Contábeis do último exercício social, devidamente registrados na Junta Comercial do Estado ou Registro em Cartório para as empresas de Sociedade Simples, já exigíveis e apresentados na forma da Lei, vedada a substituição por balancetes ou balanços provisórios, podendo ser atualizados por índices oficiais, quando encerrados há mais de 03 (três) meses da data da Sessão Pública. Devem ser nomeados os valores do Ativo Circulante (AC) e do Passivo Circulante (PC), de modo a extrair-se Índice de Liquidez Geral (LG), Índice de Liquidez Corrente (LC) e Solvência Geral, que deverão apresentar valor mínimo igual a um (1,0), contudo o Índice Endividamento (IEN) não deve ser superior ou igual um (1,00), resultantes da aplicação das seguintes fórmulas, com os valores extraídos de seu Balanço Patrimonial ou apurados mediante consulta online no caso de empresas inscritas no SICAF:

Índice de Liquidez Geral (ILG)

$$LG = \frac{AC + RLP}{PC + ELP} \geq 1,0$$

Índice de Liquidez Corrente (ILC)

$$LC = \frac{AC}{PC} \geq 1,0$$

Índice de Solvência Geral (ISG)

$$SG = \frac{AT}{PC + ELP} \geq 1,0$$

Índice de Endividamento (IEN)

$$IEN = \frac{PC + ELP}{AT} < 1,00$$

OBS: Os fatores constantes das fórmulas acima serão extraídos do balanço patrimonial, onde: AC = Ativo Circulante, RLP = Realizável a Longo Prazo, PC = Passivo Circulante, ELP = Exigível a Longo Prazo e AT = Ativo Total

- b-1) – Na habilitação em licitação para o fornecimento de bens para pronta entrega ou para a locação de materiais, não será exigida da microempresa ou empresa de pequeno porte a apresentação de balanço patrimonial do último exercício social.
- b-2) Para empresas com menos de 1 (um) ano de existência: fotocópia do Balanço de Abertura devidamente registrado ou autenticado na Junta Comercial da sede ou domicílio do licitante ou em outro órgão equivalente;
- c) Garantia na importância de 1% (um por cento) do valor total orçado para os serviços, atendendo o estabelecido no art. 31, III da Lei nº 8.666/93, que poderá ser apresentado por uma das seguintes modalidades:
- Caução em dinheiro ou em título da dívida pública, com comprovação de sua autenticidade;
 - Seguro-garantia;
 - Fiança bancária.

7.2.6.4.4 - QUALIFICAÇÃO TÉCNICA:

- a) Certidão de registro da empresa e de seu(s) responsável(eis) técnico(s) no Conselho Regional de Engenharia, Arquitetura e Agronomia – CREA;
- b) Comprovação de aptidão para desempenho de atividade pertinente e compatível com o objeto da licitação, mediante apresentação de atestado (s) fornecido(s) por pessoa(s) jurídica(s) de direito público ou privado, devidamente certificados pelo CREA, acompanhados das respectivas Certidões de Acervo Técnico - CAT, que comprovem que o(s) RESPONSÁVEL(IS) TÉCNICO(S) tenham executado obra e/ou serviço de complexidade tecnológica e operacional equivalente ao objeto da licitação, demonstrada por meio de certidão de acervo técnico do CREA.



PODER EXECUTIVO
PREFEITURA MUNICIPAL DE SÃO SEBASTIÃO DA BOA VISTA

- c) Atestado de Visita Técnica, emitido pela **SECRETARIA MUNICIPAL DE DESENVOLVIMENTO URBANO** ou Declaração de Não Comparecimento à Visita Técnica (Modelo anexo ao Edital).
- d) Certidão Simplificada da empresa emitida pela Junta Comercial onde a licitante teve seus atos constitutivos registrados;
- e) Declaração informando a Equipe Técnica responsável pelos serviços referentes ao objeto da presente licitação, a qual deverá ser composta de no mínimo:
- Um Engenheiro Civil;
- f) Anexar documentos comprobatórios de que os profissionais indicados no item 7.2.6.4, letra e, estão devidamente habilitados junto aos seus respectivos Órgãos de Classe/Conselhos Profissionais;
- g) Anexar documentos comprobatórios de vínculo empregatício da empresa licitante com os profissionais indicados no item 7.2.6.4, letra e.
- g.1) A comprovação citada será feita da seguinte forma:
- g.1.1) no caso de ser sócio proprietário da licitante, por meio da apresentação do contrato social ou outro documento legal, devidamente registrado na Junta Comercial.
- g.1.2) no caso de empregado da licitante, por meio da apresentação da Carteira de Trabalho e Previdência Social (CTPS) comprovando o vínculo empregatício do profissional com a empresa licitante.
- g.1.3) no caso de profissionais que detenham vínculo com a licitante por força de contrato de prestação de serviços, a comprovação do vínculo do profissional se dará por meio da apresentação do Instrumento Particular de Prestação de Serviços celebrado entre o profissional e a licitante até a data da apresentação da documentação, juntamente com Certidão de Registro de Pessoa Jurídica emitida pelo CREA com prazo de vigência válido, na qual conste a inscrição do profissional citado no referido Instrumento Particular como responsável técnico da empresa.
- g.1.4) será também considerada atendida a comprovação do vínculo se a licitante apresentar Instrumento Particular de Prestação de Serviços celebrado entre ela e o profissional devidamente registrado ou carimbado pelo CREA até a data da apresentação da documentação.
- h) A substituição de quaisquer desses técnicos, antes ou durante a execução do contrato, somente poderá ocorrer com prévio conhecimento do MUNICÍPIO DE SÃO SEBASTIÃO DA BOA VISTA-Pa e por profissional de experiência equivalente ou superior.

7.2.7- OS LICITANTES DEVERÃO APRESENTAR, AINDA, DECLARAÇÃO, DEVIDAMENTE ASSINADA PELO REPRESENTANTE LEGAL DA EMPRESA, SOB AS PENALIDADES CABÍVEIS, DE QUE:

- 7.2.7.1- Os documentos que compõem o Edital foram colocados à disposição e tomou conhecimento de todas as informações e condições constantes no edital, conforme Anexo IV;
- 7.2.7.2- Declaração de recebimento do Edital, conforme Anexo VI;
- 7.2.7.3- Declaração que não possui em seu quadro de pessoal, empregado(s) com menos de 18 anos em trabalho noturno, perigoso ou insalubre e, menores de 16 anos, em qualquer trabalho, exceto na condição de aprendiz a partir de 14 anos, nos termos do art. 7º, XXXIII, da Constituição Federal e art. 27, V, da Lei 8666/93, conforme Anexo VII;
- 7.2.7.4- Declaração de inexistência de impedimento de licitar ou contratar com órgãos da Administração Pública Federal, Estadual, Municipal e do Distrito Federal, conforme Anexo VIII;
- 7.2.7.5- Declaração de cumprimento ao disposto no artigo 9º, inciso III, da Lei Federal n.º 8.666/93, conforme Anexo X;
- 7.2.7.6- Declaração da disponibilidade de equipamentos, aparelhamento e de pessoal técnico necessário para o cumprimento da execução da obra, conforme Anexo XI, para que a licitante vencedora possa dar início imediato da execução dos serviços após a emissão da Ordem de Serviços.
- 7.2.7.7- Declaração de inexistência de fato superveniente impeditivo de habilitação, na forma do Art. 32, § 2º, da Lei 8.666/93, conforme Anexo XII;

A falta de quaisquer documentos e declarações relacionados acima resultará na Inabilitação do participante no certame.

7.2.8. DISPOSIÇÕES GERAIS DA HABILITAÇÃO

7.2.8.1- Os interessados cadastrados no MUNICÍPIO DE SÃO SEBASTIÃO DA BOA VISTA-PA, na correspondente especialidade, poderão apresentar o respectivo Certificado de Registro Cadastral acompanhado apenas dos documentos relacionados nos itens 7.2.6.1 a 7.2.6.4 que não tenham sido apresentados para o cadastramento ou que, se apresentados, já estejam com os respectivos prazos de validade, na data de apresentação das propostas, vencidos.



PODER EXECUTIVO
PREFEITURA MUNICIPAL DE SÃO SEBASTIÃO DA BOA VISTA

7.2.8.2- Na hipótese de não constar prazo de validade nas certidões apresentadas, a Administração aceitará como válidas as expedidas até 90 (noventa) dias imediatamente anteriores à data da apresentação das propostas.

7.2.8.3 As microempresas e empresas de pequeno porte estão obrigadas a apresentar todas as documentações habilitatórias exigidas neste edital, inclusive as relativas à comprovação de regularidade fiscal, ainda que apresentem alguma restrição. Havendo alguma restrição na comprovação da regularidade fiscal, será assegurado o prazo de 5(Cinco) dias úteis, cujo termo inicial corresponderá ao momento em que o proponente for declarado o vencedor do certame, prorrogável por igual período, a critério da Administração Pública, para a regularização da documentação, pagamento ou parcelamento do débito e emissão de eventuais certidões negativas ou positivas com efeito de certidão negativa (Redação alterada pela Lei Complementar nº147, de 2014).

7.2.8.4- A não regularização da documentação, no prazo previsto no subitem acima, implicará decadência do direito à contratação, sem prejuízo das sanções previstas no art. 81 da Lei nº8.666, de 21 de junho de 1993, sendo facultado à Administração convocar os licitantes remanescentes, na ordem de classificação, para a assinatura do contrato, ou revogar a licitação.

8.0 - DA PROPOSTA

8.1 - A documentação abaixo relacionada integrará a PROPOSTA, e deverá ser apresentada em uma via, no envelope nº 2 que deverá estar devidamente lacrado. No anverso do envelope deverá conter a denominação da concorrente e em destaque:

RAZÃO SOCIAL DA PROPONENTE COM CNPJ **EDITAL DA TOMADA DE PREÇOS Nº2/2022-009** **ENVELOPE Nº 02 – PROPOSTA**

8.1.2 - PROPOSTA, elaborada em papel timbrado da Licitante, contendo o valor total dos serviços em R\$ (reais) apresentado em algarismo e por extenso, sem rasuras, emendas ou entrelinhas e prazo de execução da obra, contendo ainda a qualificação do licitante, Anexo III.

8.1.3 - QUADRO DE QUANTITATIVOS E PREÇOS, elaborado em papel próprio do licitante, contendo para cada item ou subitem, o preço unitário composto e o total proposto, calculado pela multiplicação do preço unitário proposto pelas respectivas quantidades para obter-se o total do item ou subitem. Finalmente somam-se os totais para determinar o valor global da proposta, em R\$ (reais) correspondente à data da apresentação, conforme planilha orçamentária.

8.1.4 - CRONOGRAMA FÍSICO-FINANCEIRO em modelo fornecido pelo MUNICÍPIO DE SÃO SEBASTIÃO DA BOA VISTA-PA.

8.1.5 – COMPOSIÇÃO DE BDI.

8.1.6 – COMPOSIÇÃO UNITÁRIA DE PREÇOS.

8.2 - DA DESCLASSIFICAÇÃO DAS PROPOSTAS

8.2.1 - Serão desclassificadas as Licitantes cujas propostas não satisfaçam as exigências do edital, bem como:

8.2.2 - As propostas com Valores Globais superiores aos valores orçados pelo MUNICÍPIO DE SÃO SEBASTIÃO DA BOA VISTA-PA, ou com preços unitários de valor zero ou, manifestamente inexequíveis, assim considerados aqueles que não venham a ser comprovados através de documentação que demonstre que os custos dos insumos são coerentes com os de mercado e que os coeficientes de produtividade são compatíveis com a execução do objeto, bem como aqueles nitidamente majorados.

8.2.3 - Consideram-se manifestamente inexequíveis, as propostas cujos valores sejam inferiores a 70% (Setenta por cento) do menor dos seguintes valores:

a) média aritmética dos valores das propostas superiores a 50% (Cinquenta por cento) do orçamento básico do MUNICÍPIO DE SÃO SEBASTIÃO DA BOA VISTA-PA; ou

b) Valor orçado pelo MUNICÍPIO DE SÃO SEBASTIÃO DA BOA VISTA-PA.

8.2.4 - Dos licitantes classificados na forma do item anterior cujo Valor Global da proposta seja inferior a 80% (oitenta por cento) do menor valor a que se referem as alíneas "a" e "b", será exigida, para a assinatura do contrato, prestação de garantia adicional, dentre as modalidades previstas neste edital, igual a diferença entre o valor resultante do item anterior e o valor da proposta apresentada.



PODER EXECUTIVO
PREFEITURA MUNICIPAL DE SÃO SEBASTIÃO DA BOA VISTA

8.2.5 - De igual modo, serão desclassificadas as propostas que não apresentarem cotação de preços unitários para todos os itens das planilhas de quantidades fornecidas por este Órgão.

9 – DA GARANTIA CONTRATUAL

9.1 – A licitante vencedora prestará garantia ao Contrato em valor correspondente a 1% (um por cento) do valor global contratado, numa das seguintes modalidades:

- a) Caução em dinheiro ou em título da dívida pública, com comprovação de sua autenticidade.
- b) Seguro-garantia;
- c) Fiança bancária.

9.1.1 – A garantia contratual será devolvida após o término da vigência contratual, mediante solicitação por escrito, descontado, se for o caso, o valor das multas porventura aplicadas e ainda não pagas pela empresa licitante vencedora.

9.1.2 – Ocorrendo a rescisão do contrato por justa causa, o Município de São Sebastião da Boa Vista reterá a garantia prestada pela licitante contratada e, após o competente processo administrativo para apuração dos danos que sofreu, ressarcir-se-á do valor correspondente aos prejuízos apurados, inclusive o pertinente às multas aplicadas. Caso o valor da garantia prestada seja insuficiente para cobrir os prejuízos, a diferença será cobrada judicialmente.

9.1.3 - Na forma prevista no § 4º, do art. 56 da Lei nº 8.666/93, a garantia prestada pela contratada será liberada ou restituída após a execução do contrato, e, quando em dinheiro, atualizada monetariamente.

10.0 - DA ORDEM DOS TRABALHOS

10.1- No dia, hora e local previstos no preâmbulo deste Edital, será instalada a sessão para recepção da credencial e recebimento dos envelopes de HABILITAÇÃO e PROPOSTA, e dos seus respectivos julgamentos.

10.2 - Serão convidadas as empresas para entrega dos envelopes, oportunidade em que deverá ser comprovado o credenciamento.

10.3 - Para abertura dos trabalhos, a Comissão poderá conceder uma tolerância de 15(quinze) minutos, após o horário fixado neste Edital, ficando, no entanto, dilatado este prazo, desde que seja caracterizado o interesse da administração.

10.4 - Recebidos os envelopes Habilitação e PROPOSTA, a Comissão procederá a comprovação da regularidade, ato contínuo procederá a abertura dos envelopes nº 1(Habilitação), analisará e rubricará os elementos neles contidos e em seguida colocará à disposição dos licitantes para análise e rubrica. Se a Comissão assim preferir poderá dar o resultado da habilitação numa nova reunião ou por publicação na imprensa oficial.

10.5 - Após análise dos documentos e se todos os licitantes estiverem presentes, o Presidente da Comissão Permanente de Licitação proferirá, na mesma sessão, o julgamento da fase de habilitação. Ocorrendo a renúncia expressa ao direito de interpor recurso, será dado prosseguimento ao certame com a abertura dos envelopes de nº 2 (PROPOSTA).

10.6 - A COMISSÃO PERMANENTE DE LICITAÇÃO somente procederá a abertura dos envelopes Nº 02 dos licitantes confirmados habilitados, após o transcurso do prazo recursal ou havendo desistência expressa do direito de interpor recurso, devidamente consignada em ATA, devolvendo os envelopes de PROPOSTA, devidamente fechados, dos licitantes inabilitados.

10.7 - No dia, hora e local fixados em ata quando do julgamento da HABILITAÇÃO, reunir-se-á a COMISSÃO PERMANENTE DE LICITAÇÃO e licitantes para proceder a abertura do envelope nº 02 - PROPOSTA.

10.8 - Abertos os envelopes pertinentes a PROPOSTA, a Comissão concederá vistas de todos os documentos neles contidos para assinaturas ou rubricas pelos representantes das licitantes presentes e pelos membros da COMISSÃO PERMANENTE DE LICITAÇÃO.

10.9 - Ultrapassada a fase de habilitação dos concorrentes e abertas as propostas, não cabe desclassificá-los por motivo relacionado com a habilitação, salvo em razão de fatos supervenientes ou só conhecidos após o julgamento.

10.10 - Para obtenção do resultado final da licitação, a Comissão levará em conta o Valor Global apresentado em conformidade com os requisitos do Edital, com os preços correntes no mercado, promovendo-se a desclassificação das propostas que tenham preços excessivos ou inexequíveis.

11.0 - DO JULGAMENTO

11.1 - As propostas consideradas adequadas aos termos do edital serão verificadas pela Comissão Permanente de Licitação quanto a erros aritméticos, na sua multiplicação ou em somatório e serão corrigidas da seguinte maneira:



PODER EXECUTIVO
PREFEITURA MUNICIPAL DE SÃO SEBASTIÃO DA BOA VISTA

- a) Existindo discrepância entre o preço unitário e o valor total, resultado da multiplicação do preço unitário pela quantidade, o preço unitário prevalecerá e será corrigido o valor total.
- b) Nos casos em que houver uma discrepância entre o valor da soma de parcelas indicado na planilha e o valor somado pela Comissão, prevalecerá o valor corrigido.
- c) Depois de corrigidas as propostas e havendo alteração nos Valores globais, prevalecerá o valor corrigido.
- 11.1.1 - A Comissão em seguida classificará as propostas indicando a mais vantajosa para o MUNICÍPIO DE SÃO SEBASTIÃO DA BOA VISTA, assim considerada a que ofertar Menor Preço Global, resultado do somatório dos valores totais, obtidos pelo produto das quantidades pelo respectivo preço unitário proposto, correspondente à data da apresentação da proposta, e análise detalhada das Composições de Custos pelo setor competente deste órgão, quando solicitada.
- 11.2 - Na hipótese da ocorrência de empate, o vencedor será dado a conhecer por sorteio em sessão pública.
- 11.2.1 - Quando houver a participação de microempresas e/ou empresas de pequeno porte, o desempate ocorrerá na forma prevista no artigo 44 e seguintes da Lei Complementar 123/2006 de 14 de dezembro de 2006. Nesta hipótese, a microempresa e/ou empresa de pequeno porte deverá apresentar no prazo de 48 horas a nova planilha com as respectivas composições de custos.
- 11.3 - Após o julgamento da fase de classificação, será dado conhecimento aos licitantes para manifestação.
- 11.4 - Caso o representante da licitante venha a desistir do seu direito de recurso, essa desistência será apresentada por escrito ou em ata circunstanciada, na qual obrigatoriamente o mesmo representante deverá assinar.

12.0 - DOS RECURSOS ADMINISTRATIVOS

- 12.1 - Dos atos decorrentes do procedimento licitatório, caberão recursos nos termos do art.109 da Lei 8.666 de 21/06/93 e alterações posteriores.
- 12.2- Os Recursos deverão conter carimbo da empresa e assinatura registrada em cartório e estar acompanhados de Instrumento público ou particular de procuração, (Apresentação através de Fotocópia autenticada ou poderão ser autenticados pelo Presidente ou membro da Comissão, mediante apresentação dos originais), no qual deverá conter poderes expressos do outorgado para exercer direitos e assumir obrigações em nome da outorgante, interpor e desistir de recursos, dentre outros, bem como fotocópia de identificação pessoal do outorgado.
- 12.3. No ato deverá ser apresentada fotocópia do respectivo estatuto social e suas alterações, devidamente registrados na Junta Comercial ou no órgão competente, a fim de que seja verificada a legitimidade do outorgante (Apresentação através de Fotocópia autenticada ou poderão ser autenticados pelo Presidente ou membro da Comissão, mediante apresentação dos originais).
- 12.4. No caso dos Recursos serem realizados através de proprietário, sócio-gerente ou dirigente da empresa, este deverá apresentar fotocópia do respectivo estatuto ou contrato social, e suas alterações, devidamente registrados na Junta Comercial ou no órgão competente, no qual estejam expressos poderes para exercer direitos e assumir obrigações em decorrência de tal investidura, bem como fotocópia de identificação pessoal (Apresentação através de Fotocópia autenticada ou poderão ser autenticados pelo Presidente ou membro da Comissão, mediante apresentação dos originais).

13.0 - DA HOMOLOGAÇÃO

- 13.1 - Encerrada a fase de julgamento do certame, o processo será encaminhado posteriormente à Autoridade Superior, que concordando com o relatório, homologará a licitação ao vencedor do certame.

14.0 - DO CONTRATO E FORO

- 14.1 - Este Edital, especificações técnicas, propostas, atas das reuniões, relatórios de julgamentos e normas do MUNICÍPIO DE SÃO SEBASTIÃO DA BOA VISTA-PA, farão parte integrante do contrato independente de transcrição.
- 14.2 - O valor contratual será o valor da proposta vencedora, após as devidas correções pela COMISSÃO PERMANENTE DE LICITAÇÃO.
- 14.3 - O foro da Cidade de SÃO SEBASTIÃO DA BOA VISTA- PA será o competente para dirimir as questões oriundas desta licitação, renunciando-se desde já, a qualquer outro, por mais privilegiado que seja.

15.0 - DA ALTERAÇÃO DO CONTRATO



PODER EXECUTIVO
PREFEITURA MUNICIPAL DE SÃO SEBASTIÃO DA BOA VISTA

15.1 - O Contrato poderá ser alterado nos seguintes casos:

15.1.1 - Unilateralmente pelo MUNICÍPIO DE SÃO SEBASTIÃO DA BOA VISTA-PA.

- a) Quando houver modificação do projeto e/ou das especificações, para melhor adequação técnica aos seus objetivos.
- b) Quando houver modificação do valor contratual em decorrência de acréscimo ou diminuição quantitativa de seu objeto, nos limites permitidos em Lei.

15.1.2 - Por acordo entre as partes:

- a) Quando for conveniente a substituição da garantia de execução;
- b) Quando for necessária a modificação do regime de execução, em face da verificação de motivos técnicos e inaplicabilidade dos termos contratuais originários;
- c) Quando for necessária a modificação da forma de pagamento, por imposição de circunstâncias supervenientes, mantido o valor inicial atualizado, vedada a antecipação e pagamento, com relação ao cronograma físico-financeiro fixado, sem a correspondente contraprestação de fornecimento de bens ou execução dos serviços;
- d) Para restabelecer a relação que as partes pactuaram inicialmente, entre os encargos da contratada e a retribuição do MUNICÍPIO DE SÃO SEBASTIÃO DA BOA VISTA-PA, para justa remuneração da obra e serviços, objetivando a manutenção do inicial equilíbrio econômico-financeiro do contrato.

15.2 - A contratada fica obrigada a aceitar, nas mesmas condições contratuais, os acréscimos ou supressões que se fizerem nas obras, de acordo com o Parágrafo Primeiro do Artigo 65 da Lei nº 8.666, de 21.06.93, com modificações posteriores.

15.3 - Nenhum acréscimo ou supressão poderá exceder os limites estabelecidos pelo inciso 1º do Artigo 65 da Lei nº 8.666/93, salvo as supressões resultantes de acordo celebrado entre as partes.

15.4 - No caso de supressão de obras ou serviços, se a contratada já houver adquirido os materiais e posto no local de trabalho, os mesmos deverão ser pagos pelo MUNICÍPIO DE SÃO SEBASTIÃO DA BOA VISTA-PA, pelo preço de aquisição, regulamente comprovado e monetariamente corrigido, desde que seja de qualidade comprovada e aceitos pela fiscalização, podendo caber indenização por outros danos eventualmente decorrentes da supressão, desde que regularmente comprovados.

15.5 - Quaisquer tributos ou encargos legais, quando ocorridos, alterados ou extintos, bem como a superveniência de disposição legal, quando ocorridos após a data da apresentação da proposta, de comprovada repercussão nos preços contratados, implicarão na revisão deste para mais ou para menos, conforme o caso.

15.6 - Em havendo alteração unilateral do contrato que aumente os encargos do contratado, a Administração deverá restabelecer, por aditamento, o equilíbrio econômico-financeiro inicial.

16.0 - DAS MEDIÇÕES E DOS PAGAMENTOS

16.1 - O pagamento dos serviços será efetuado através de crédito em conta corrente, no prazo máximo de 30 (trinta) dias, contados a partir da data final do adimplemento de cada parcela, com base nas medições realizadas e aceitas pela Fiscalização do MUNICÍPIO DE SÃO SEBASTIÃO DA BOA VISTA-PA.

16.2 - Para efeito de cada pagamento, a nota fiscal ou fatura deverá estar acompanhada de comprovação da regularidade fiscal para com a Fazenda Federal, Estadual e Municipal do domicílio ou sede da CONTRATADA assim como Certidão Negativa de Débitos Trabalhistas e Certidão de FGTS.

16.3 - Fica também obrigada a CONTRATADA, a apresentar, no encerramento do CONTRATO, quando da expedição do TERMO DE RECEBIMENTO DEFINITIVO dos serviços, a comprovação da regularidade fiscal para com a Fazenda Federal, Estadual e Municipal do domicílio ou sede da CONTRATADA assim como Certidão Negativa de Débitos Trabalhistas e Certidão de FGTS

17.0 - DO REAJUSTAMENTO

17.1 - Os valores da proposta não serão reajustados, salvo, se por razões supervenientes, o prazo contratual ultrapassar o período de 12 (doze) meses. Na hipótese de reajustamento, seja para mais ou para menos, conforme a variação do Índice Nacional de Custo da Construção Civil, da coluna 35, da Fundação Getúlio Vargas, publicada na revista Conjuntura Econômica, será utilizada a seguinte fórmula:

$R = V \times I - I_0$ = onde:

I_0

R - Valor do reajustamento calculado;

V - Valor contratual das obras ou serviços a serem reajustados;



PODER EXECUTIVO
PREFEITURA MUNICIPAL DE SÃO SEBASTIÃO DA BOA VISTA

I - Índice (INCC) da coluna 35 da FGV, correspondente ao mês de aniversário do orçamento básico;

Io - Índice (INCC) da coluna 35 da FGV, correspondente ao mês de referência do orçamento básico.

18.0 - DOS SERVIÇOS NÃO PREVISTOS NO CONTRATO

18.1 - A execução dos serviços não previstos será regulada pelas mesmas condições do contrato resultante da licitação.

19.0 - DA RESPONSABILIDADE DAS PARTES

19.1 - CONSTITUEM OBRIGAÇÕES DA CONTRATANTE

- a) Dar condições para a CONTRATADA executar o objeto do presente contrato de acordo com os padrões estabelecidos.
- b) Exercer a fiscalização dos serviços através de fiscal designado para este fim.
- b.1) A fiscalização não altera ou diminui a responsabilidade da CONTRATADA na execução do objeto, nem dos custos inerentes ao refazimento dos serviços.
- c) Receber e conferir o objeto do contrato, consoante as disposições estabelecidas.
- d) Efetuar os pagamentos na forma convencionada no Item 16.0.
- e) Permitir que os funcionários da CONTRATADA tenham acesso aos locais de execução dos serviços.
- f) Notificar, por escrito, à CONTRATADA, a ocorrência de eventuais imperfeições no curso de execução dos serviços, fixando prazo para a sua correção, com total ônus à CONTRATADA.
- g) Fornecer atestados de capacidade técnica quando solicitado, desde que atendidas as obrigações contratuais.

19.2 - CONSTITUEM OBRIGAÇÕES DA CONTRATADA:

- a) Executar com perícia os serviços contratados, obedecendo às especificações técnicas, instruções adotadas pelo MUNICÍPIO DE SÃO SEBASTIÃO DA BOA VISTA- PA e determinações por escrito da fiscalização;
- b) Assegurar durante a execução das obras, a proteção e conservação dos serviços executados, bem como, fazer a sinalização e manter a vigilância necessária à segurança de pessoas e dos bens móveis e imóveis;
- c) Executar imediatamente os reparos que se fizerem necessários aos serviços de sua responsabilidade ou pagar em dobro os custos destes serviços, devidamente atualizados, se o MUNICÍPIO DE SÃO SEBASTIÃO DA BOA VISTA-PA os fizer independentemente das penalidades cabíveis;
- d) Adquirir e manter permanentemente no escritório das obras, um LIVRO DE OCORRÊNCIAS, autenticado pelo MUNICÍPIO DE SÃO SEBASTIÃO DA BOA VISTA-PA, no qual a Fiscalização e a CONTRATADA anotarão todas e quaisquer ocorrências que mereçam registro, devendo ser entregue ao MUNICÍPIO DE SÃO SEBASTIÃO DA BOA VISTA-PA, quando da medição final e entrega das obras;
- e) Retirar das obras qualquer pessoa julgada inconveniente pela Fiscalização;
- f) Fica obrigado a empresa a colocar um Responsável Técnico que deverá fazer pelo menos uma visita semanal à obra, fato este que deverá ser registrado no Livro de Ocorrência, devidamente assinado pelo mesmo e pelo fiscal da obra, por ocasião da visita.
- g) Manter durante a execução do contrato em compatibilidade com as obrigações por ele assumidas todas as condições de habilitação exigidas na licitação.
- h) Manter à frente dos serviços, pessoal habilitado, obedecendo as normas de segurança do trabalho, bem como todos os equipamentos necessários a execução dos serviços;
- i) Permitir ou facilitar a fiscalização, inspeção ao local das obras, em qualquer dia e hora, devendo prestar todos os esclarecimentos solicitados;
- j) Reparar, corrigir, remover, reconstruir ou substituir, às suas expensas, no total ou em parte, o objeto do contrato em que se verificarem vícios, defeitos ou incorreções resultantes da execução ou dos materiais empregados;
- l) Responder pelos danos causados diretamente ao MUNICÍPIO DE SÃO SEBASTIÃO DA BOA VISTA-PA ou a terceiros, decorrentes de sua culpa ou de dolo na execução do contrato;
- m) Responder pelos encargos trabalhistas, previdenciários, fiscais, comerciais ou qualquer outro não previsto neste EDITAL, resultante da execução do contrato;
- n) arcar com as despesas referentes as taxas de água e luz da obra.



PODER EXECUTIVO
PREFEITURA MUNICIPAL DE SÃO SEBASTIÃO DA BOA VISTA

- o) Providenciar a confecção e a colocação de Placas de Identificação da Obra (Conforme modelo a ser fornecido);
- p) Efetuar a Matrícula CEI da Obra;
- q) Providenciar a ART (Anotação de Responsabilidade Técnica) da Obra.

20.0 - DA PARALISAÇÃO DOS SERVIÇOS

- 20.1 – O MUNICÍPIO DE SÃO SEBASTIÃO DA BOA VISTA-PA por conveniência administrativa ou técnica, se reserva o direito de paralisar, a qualquer tempo, a execução dos serviços, cientificando devidamente a CONTRATADA, por escrito de tal decisão.
- 20.2 - Se a CONTRATADA, por circunstância de força maior, definida neste edital, for impedida de cumprir, total ou parcialmente o contrato, deverá comunicar imediatamente por escrito ao MUNICÍPIO DE SÃO SEBASTIÃO DA BOA VISTA-PA.
- 20.3 - Caso as paralisações referidas nos itens anteriores, ocorram uma ou mais vezes e perdurem por 10 (dez) dias ou mais, o MUNICÍPIO DE SÃO SEBASTIÃO DA BOA VISTA-PA poderá suspender o contrato, pelo período necessário à solução do impasse, cessando nesse período às obrigações da CONTRATADA, excetuando-se ao estabelecido na cláusula vigésima primeira letras "b", "c", "e", "g", e "j".
- 20.4 - Se a suspensão injustificada do contrato perdurar por 120 (Cento e vinte) dias, qualquer das partes poderá solicitar a rescisão do Contrato.

21.0 - DA RESCISÃO DO CONTRATO

- 21.1 - O Contrato poderá ser rescindido amigavelmente a critério do MUNICÍPIO DE SÃO SEBASTIÃO DA BOA VISTA-PA, por acordo entre as partes ou por razões de ordem administrativa;
- 21.2 - O MUNICÍPIO DE SÃO SEBASTIÃO DA BOA VISTA-PA poderá rescindir unilateralmente o Contrato de pleno direito, independentemente de qualquer interposição judicial ou extrajudicial e do pagamento de qualquer indenização pelos seguintes motivos:
- a) o não cumprimento, o cumprimento irregular ou lento, das Cláusulas contratuais, especificações e prazos estabelecidos;
 - b) o atraso injustificado no início da obra;
 - c) a paralisação da obra, sem justa causa e prévia comunicação ao MUNICÍPIO DE SÃO SEBASTIÃO DA BOA VISTA-PA.
 - d) a subcontratação total ou parcial do seu objeto, a associação do contratado com outrem, a cessão ou transferência, total ou parcial, bem como a fusão, cisão ou incorporação;
 - e) o desatendimento das determinações regulares da autoridade designada para acompanhar e fiscalizar a sua execução, assim como as de seus superiores;
 - f) o cometimento reiterado de faltas na sua execução, anotadas na forma do § 1º do art. 67 da Lei nº 8.666/93;
 - g) a decretação de falência ou a instauração de insolvência civil;
 - h) a dissolução da sociedade ou falecimento do contratado;
 - i) a alteração social que modifique a finalidade da estrutura da empresa que prejudique a execução do contrato;
 - j) razões de interesse público, na forma prevista na Lei 8.666/93.
- 21.3 - Decretada a rescisão contratual, pelos motivos delineados no subitem 21.2 do edital, a CONTRATADA, ficará sujeita a aplicação das sanções previstas neste edital, sem prejuízo das demais cominações legais, com exceção do caso previsto no item 21.2, letra "j" do Edital.
- 21.4 - Pelo não cumprimento das cláusulas contratuais, especificações ou prazos, acarretarão a CONTRATADA, as seguintes consequências, sem prejuízo de quaisquer sanções previstas:
- a) suspensão imediata pelo MUNICÍPIO DE SÃO SEBASTIÃO DA BOA VISTA -PA dos trabalhos no estado em que se encontram;
 - b) Execução de garantia contratual, para ressarcimento dos prejuízos causados ao MUNICÍPIO DE SÃO SEBASTIÃO DA BOA VISTA- PA.
 - c) Retenção dos créditos decorrentes do contrato, até o limite dos prejuízos causados ao MUNICÍPIO DE SÃO SEBASTIÃO DA BOA VISTA- PA e não cobertos pela garantia contratual.

22.0 - DAS PENALIDADES

- 22.1- A recusa injusta da licitante ou CONTRATADA, em deixar de cumprir as obrigações assumidas legais serão aplicadas as seguintes penalidades:
- a) Advertência;
 - b) Multa de 1% (um por cento) sobre o valor da proposta;



PODER EXECUTIVO
PREFEITURA MUNICIPAL DE SÃO SEBASTIÃO DA BOA VISTA

- c) Suspensão temporária da participação em licitação e/ou impedimento de contratar com o MUNICÍPIO DE SÃO SEBASTIÃO DA BOA VISTA- PA, por prazo não superior a 02 (dois) anos;
- d) Declaração de inidoneidade para licitar ou contratar com a ADMINISTRAÇÃO PÚBLICA, emitida pelo MUNICÍPIO DE SÃO SEBASTIÃO DA BOA VISTA- PA, enquanto perdurarem os motivos da punição.
- e) Por atraso na conclusão das diversas etapas de serviços fixadas no cronograma físico, será aplicada multa diária na etapa que apresentar maior atraso, calculada pela fórmula a seguir:
 $M = V / (100.P)$ onde:
M = Multa em Reais
V = Valor da etapa, na época da infração, em Reais
P = Prazo da etapa em meses
- f) A conclusão de uma ou mais etapas, antes do prazo previsto no cronograma, não isentará a contratada da multa por atraso em outras.

23.0 - DO RECEBIMENTO DAS OBRAS E SERVIÇOS

- 23.1 - Após a conclusão dos serviços, a CONTRATADA mediante requerimento ao MUNICÍPIO DE SÃO SEBASTIÃO DA BOA VISTA- PA, poderá solicitar o recebimento dos mesmos.
- 23.2 - Os serviços concluídos, poderão ser recebidos PROVISORIAMENTE, a critério do MUNICÍPIO DE SÃO SEBASTIÃO DA BOA VISTA- PA, pelo responsável por seu acompanhamento e fiscalização, mediante termo circunstanciado, assinado pelas partes, em até 15 (quinze) dias da comunicação escrita do contratado.
- 23.3 - Para o recebimento DEFINITIVO dos serviços a **SECRETARIA MUNICIPAL DE DESENVOLVIMENTO URBANO**, vistoriará os serviços e emitirá TERMO DE RECEBIMENTO DEFINITIVO CIRCUNSTANCIADO, que comprove a adequação do objeto aos termos contratuais.
- 23.4 - O TERMO DE RECEBIMENTO DEFINITIVO das obras e serviços, não isenta a CONTRATADA das responsabilidades estabelecidas pelo Código Civil Brasileiro.
- 23.5 - Após a assinatura do Termo de Recebimento Definitivo, a garantia prestada pela CONTRATADA será liberada e se em dinheiro, corrigida monetariamente.

24.0 - DAS CONDIÇÕES GERAIS

- 24.1 - A proponente vencedora deverá fornecer à CONTRATANTE todas as planilhas que fizerem parte de sua proposta financeira em mídia nos formatos PDF e EXCEL a fim de atender as disposições do Portal GEO-OBRA do Tribunal de Contas dos Municípios do Estado do Pará-TCM/PA.
- 24.2 - A CONTRATADA assumirá integral responsabilidade pelos danos causados ao MUNICÍPIO DE SÃO SEBASTIÃO DA BOA VISTA- PA, ou a terceiros, por si ou por seus representantes, na execução dos serviços contratados, isentando o MUNICÍPIO DE SÃO SEBASTIÃO DA BOA VISTA- PA de todas e quaisquer reclamações que possam surgir decorrentes de acidentes, mortes, perdas ou destruições.
- 24.3 - Nos preços unitários propostos deverão estar incluídos todos os custos de materiais, transportes, cargas, descargas, sinalização, mão de obra, tributos, leis sociais, lucros e quaisquer outros encargos que indicam sobre os serviços previstos, ou não, neste Edital. Deverá estar incluso nos preços unitários, qualquer incidência no custo da mão de obra em decorrência do prazo de entrega da obra.
- 24.4 - Quaisquer instruções, alterações e demais providências que a fiscalização julgar necessárias para melhor desempenho da firma e andamento das obras, deverão ser registradas no Livro de Ocorrência, não cabendo à CONTRATADA nenhuma reclamação decorrente de entendimentos verbais.
- 24.5 - Na contagem dos prazos estabelecidos neste Edital, excluir-se-á o dia de início e incluir-se-á o do vencimento.
- 24.6 - A critério da Comissão Permanente de Licitação, poderão ser relevados erros ou omissões formais, de que não resultem prejuízo para o entendimento das propostas.
- 24.7 - Os casos omissos neste Edital serão regulados em observância a Lei nº 8.666 de 21/06/93, com modificações posteriores.
- 24.8 - O Edital e seus anexos encontram-se disponíveis no Portal da Transparência do Município de São Sebastião da Boa Vista (<https://pmsbv.pa.gov.br/>), aba "licitações", especificamente no campo destinado a publicação deste edital, aonde serão disponibilizadas todas as informações alusivas ao presente certame licitatório. Outras informações, preferencialmente pelo e-mail: servicolicitacaossbv@gmail.com.



PODER EXECUTIVO
PREFEITURA MUNICIPAL DE SÃO SEBASTIÃO DA BOA VISTA

25- DOS ANEXOS:

- 25.1- Os documentos abaixo relacionados constituem partes integrantes deste Edital, e estão avolumados conforme a seguir.
- 25.1.1- Anexo I - Projeto Básico;
 - 25.1.2- Anexo II - Minuta de Contrato;
 - 25.1.3- Anexo III - Carta Proposta;
 - 25.1.4- Anexo IV - Declaração de Habilitação;
 - 25.1.5- Anexo V - Declaração de cumprimento das condições de habilitação de Microempresa (ME) e Empresa de Pequeno Porte (EPP);
 - 25.1.6- Anexo VI - Declaração de recebimento do Edital;
 - 25.1.7- Anexo VII - Declaração de que não emprega menor;
 - 25.1.8- Anexo VIII - Declaração de inexistência de impedimento de licitar;
 - 25.1.9- Anexo IX – Atestado de Visita Técnica;
 - 25.1.10- Anexo X – Declaração de cumprimento ao disposto no artigo 9º, inciso III, da Lei Federal n.º 8.666/93.
 - 25.1.11 – Anexo XI - Declaração de Disponibilidade de Equipamentos, Aparelhagem e Pessoal Técnico-Qualificado;
 - 25.1.12 – Anexo XII - Modelo de Declaração de Inexistência de Fato Superveniente Impeditivo de Habilitação;
 - 25.1.13 – Anexo XIII - Modelo de Declaração de Não Comparecimento à Visita Técnica.

São Sebastião da Boa Vista-Pa, 08 de novembro de 2022.

SUELY MARIA DO SOCORRO OLIVEIRA MONTEIRO
Presidente da CPL/SSBV
PORTARIA nº 019/2022 - GP/PMSSBV de 04/01/2022



PODER EXECUTIVO
PREFEITURA MUNICIPAL DE SÃO SEBASTIÃO DA BOA VISTA

Anexo I

PROJETO BÁSICO

Anexo I

PROJETO BÁSICO



PREFEITURA MUNICIPAL DE SÃO SEBASTIÃO DA BOA VISTA

**Especificações Técnicas para a Obra de
Reforma e Ampliação do Prédio da Escola Municipal de
Educação Básica “Emmanoel da Silva Lobato”**

OUTUBRO – 2022

SUMÁRIO

1. GENERALIDADES.....	7
2. ESPECIFICAÇÕES TÉCNICAS.....	7
2.1- OBJETO.....	7
2.2 - PRAZO DE EXECUÇÃO DA OBRA.....	7
2.3 – LOCAL DA OBRA.....	7
2.4 – LICENÇAS E TAXAS DA OBRA.....	7
2.5 - DISPOSIÇÕES PRELIMINARES.....	7
2.5.1. DISPOSIÇÕES GERAIS.....	7
2.5.2. NORMAS DE SEGURANÇA DO TRABALHO.....	9
2.5.3. GESTÃO DE RESÍDUOS NA CONSTRUÇÃO CIVIL.....	9
2.5.4. FISCALIZAÇÃO.....	9
2.5.5. ADMINISTRAÇÃO DA OBRA.....	9
2.5.6. DA RESPONSABILIDADE.....	10
2.5.7. PROTEÇÃO E COMBATE A INCÊNDIO.....	10
2.5.8. ENCARGOS COMPLEMENTARES.....	10
2.5.9. UNIFORMES.....	11
2.5.10. DIÁRIO DE OBRAS.....	11
2.5.11. TRANSPORTES HORIZONTAIS E VERTICAIS.....	11
2.6. INSTALAÇÕES E SERVIÇOS INICIAIS.....	11
2.6.1. SERVIÇOS PRELIMINARES.....	11
2.6.2. MOBILIZAÇÃO E DESMOBILIZAÇÃO.....	11
2.6.3. INSTALAÇÃO DO CANTEIRO E SERVIÇOS INICIAIS.....	12
2.6.3.1. CANTEIRO DE OBRAS.....	12
2.6.3.2. SEGURANÇA DO TRABALHO.....	12
2.6.3.3. PLACA DE OBRA.....	13
2.6.4. EQUIPE LOCAL/ADMINISTRAÇÃO LOCAL.....	13
2.6.5. DEMOLIÇÕES.....	15
2.6.5.1. NORMAS.....	15
2.6.5.2. EQUIPAMENTOS E FERRAMENTAS.....	15

2.6.5.3. TRANSPORTES HORIZONTAIS E VERTICAIS	15
2.6.5.4. BOTA FORA E DESTINAÇÃO DOS MATERIAIS DE DEMOLIÇÃO	16
2.6.6. MOVIMENTO DE TERRA	16
2.6.6.1. ESCAVAÇÕES	17
2.6.6.2. ATERRO E REATERRO	18
2.6.6.3. ATERRO COMPACTADO MANUALMENTE	19
2.6.6.3. REGULARIZAÇÃO E COMPACTAÇÃO PARA BALDRAMES OU PARA PISOS INTERNOS	19
2.6.7. CONCRETO	19
2.6.7.2. EXECUÇÃO DO CONCRETO, CONSIDERAÇÕES GERAIS	19
2.6.7.3. COMPOSIÇÃO E DOSAGEM	20
2.6.7.4. MESCLAS	20
2.6.7.5. MATERIAIS	20
2.6.7.6. DOSAGEM	21
2.6.8. FUNDAÇÕES EM SUPERFÍCIES	22
2.6.8.1. PREPARO PARA LANÇAMENTO	22
2.6.8.2. SAPATAS E VIGAS DE FUNDAÇÃO	22
2.6.9. EXECUÇÃO DAS ESTRUTURAS DE CONCRETO	23
2.6.9.1. – ARMADURAS	23
2.6.9.2. FORMAS E ESCORAMENTOS	23
2.6.9.3. TRANSPORTE DE CONCRETO	24
2.6.9.4. LANÇAMENTO DO CONCRETO	25
2.6.9.5. ADENSAMENTO DO CONCRETO	25
2.6.8.6. JUNTAS DE CONCRETAGEM	26
2.6.9.7. CURA DO CONCRETO	26
2.6.9.8. DESFORMA DO CONCRETO	26
2.6.9.9. PROTEÇÃO DO CONCRETO	27
2.6.9.10. INSPEÇÃO E REPARO DO CONCRETO	27
2.6.9.11. REPAROS NO CONCRETO	27
2.6.10. ALVENARIAS E VEDAÇÕES	28
2.6.10.1. ALVENARIAS	28
2.6.10.2. VERGAS E CONTRA-VERGAS EM CONCRETO ARMADO	30
2.6.10.3. ENCUNHAMENTO (APERTO) DE ALVENARIA COM ARGAMASSA EXPANSIVA	30

2.6.10.4. INSTALAÇÃO DE PLACA EM GESSO ACARTONADO	30
2.6.10.5. DIVISÓRIA DE PEDRA PARA SANITÁRIOS	30
2.6.11.1. DE ARGAMASSA	32
2.6.11.2. CHAPISCO	33
2.6.11.3. REBOCO	34
2.6.11.5. REVESTIMENTOS CERÂMICOS OU EM PEDRA	34
2.6.11.6. CERÂMICA (ASSENTAMENTO NA VERTICAL)	35
2.6.11.7. PEITORIL POLIDO EM GRANITO, ESPESSURA 2CM	35
2.6.12. COBERTURAS	36
2.6.12.1. ESTRUTURA EM MADEIRA PARA COBERTURA	36
2.6.12.2. COBERTURA EM TELHA CERÂMICA TIPO PLAN	37
2.6.12.3. RUFOS E CALHAS EM CONCRETO ARMADO	37
2.6.12.5. IMPERMEABILIZAÇÃO COM MANTA ASFÁLTICA PRÉ-FABRICADA, E = 4 MM	37
2.6.12.6. PROTEÇÃO MECÂNICA DE SUPERFÍCIE COM ARGAMASSA DE CIMENTO E AREIA, TRACO 1:3	38
2.6.13. ESQUADRIAS	38
2.6.13.1. ESQUADRIAS DE MADEIRA	40
2.6.13.2. ESQUADRIAS DE ALUMÍNIO - PORTAS, JANELAS, GRADIS	41
2.6.13.3. ESQUADRIAS DE FERRO E ACESSÓRIOS	42
2.6.13.4. VIDROS TEMPERADOS E INSULADOS	42
2.6.13.5. VENEZIANA INDUSTRIAL	43
2.6.13.6. GUARDA CORPO E CORRIMÃO EM AÇO INOXIDÁVEL POLIDO	43
2.6.13.7. ALAMBRADO PARA ÁREA DE RECREAÇÃO, INCLUSIVE PORTÕES E FERRAGENS	44
2.6.14. FORRO	44
2.6.14.1. EM GESSO ACARTONADO	44
2.6.15. PAVIMENTAÇÃO E PISO	44
2.6.15.1. LASTRO OU CONTRAPISO DE CONCRETO	45
2.6.15.2. CONTRAPISO/CAMADA DE REGULARIZAÇÃO EM ARGAMASSA DE CIMENTO E AREIA	45
2.6.15.3. PISO EM CERÂMICA	46
2.6.15.6. PISO CIMENTADO TRACO 1:4 (CIMENTO E AREIA), COM ACABAMENTO RÚSTICO ESPESSURA 3CM	47
2.6.15.7. PISO PODOTÁTIL DE ALERTA E PISO PODOTÁTIL DIRECIONAL	47

2.6.15.8. SOLEIRA DE GRANITO, E=2cm	47
2.6.16. PINTURA	48
2.6.16.1. APLICAÇÃO DE FUNDO SELADOR ACRÍLICO EM PAREDES UMA DEMÃO	50
2.6.16.2. APLICAÇÃO E LIXAMENTO MANUAL DE MASSA ACRÍLICA EM PAREDES SEM PRESENÇA DE VÃOS, DE EDIFÍCIOS DE MÚLTIPLOS PAVIMENTOS, DUAS DEMÃOS	50
2.6.16.3. APLICAÇÃO MANUAL DE PINTURA COM TINTA LÁTEX ACRÍLICA EM PAREDES, DUAS DEMÃOS	50
2.6.16.4. APLICAÇÃO MASSA ALQUÍDICA PARA MADEIRA, PARA PINTURA COM TINTA DE ACABAMENTO (PIGMENTADA)	51
2.6.16.5. PINTURA TINTA DE ACABAMENTO (PIGMENTADA) ESMALTE SINTÉTICO BRILHANTE EM MADEIRA, 2 DEMÃOS	51
2.6.16.6. PINTURA COM TINTA ALQUÍDICA DE FUNDO (TIPO ZARCÃO) APLICADA A ROLO OU PINCEL SOBRE PERFIL METÁLICO EXECUTADO EM FÁBRICA (POR DEMÃO)	51
2.6.16.7. PINTURA COM TINTA ALQUÍDICA DE ACABAMENTO (ESMALTE SINTÉTICO ACETINADO) APLICADA A ROLO OU PINCEL SOBRE SUPERFÍCIES METÁLICAS (EXCETO PERFIL) EXECUTADO EM OBRA (02 DEMÃOS)	52
2.6.16.8. APLICAÇÃO MANUAL DE PINTURA COM TINTA LÁTEX ACRÍLICA EM TETO, DUAS DEMÃOS	52
2.6.16.9. PINTURA DE PISO COM TINTA ACRÍLICA, APLICAÇÃO MANUAL, 3 DEMÃOS, INCLUSO FUNDO PREPARADOR	52
2.6.17. INSTALAÇÕES HIDROSANITÁRIAS: ÁGUA FRIA, ESGOTO SANITÁRIO E DRENAGENS FLUVIAIS	53
2.6.17.1. ÁGUA FRIA	53
2.6.17.2. ESGOTO SANITÁRIO	55
2.6.17.3. INSTALAÇÕES DRENAGEM DE ÁGUAS PLUVIAIS	60
2.6.18. INSTALAÇÕES ELÉTRICAS	63
2.6.18.1. CONSIDERAÇÕES GERAIS	63
2.6.18.2. ELETRODUTOS	63
2.6.18.3. CONDUTORES	64
2.6.18.4. LINHAS SUBTERRÂNEAS	64
2.6.18.5. ACEITAÇÃO DOS SISTEMAS DE ENERGIA ELÉTRICA	65
2.6.18.6. TRANSPORTE E EMBALAGEM	65
2.6.18.7. MONTAGEM	65
2.6.18.8. QUADROS ELÉTRICOS	65

2.6.18.9. DESCRIÇÃO DETALHADA DOS QUADROS ELETRICOS.....	66
2.6.18.10. QUADRO DE DISTRIBUIÇÃO GERAL (QDG).....	66
2.6.18.11. ESPECIFICAÇÕES PARA MATERIAIS DE INSTALAÇÕES ELÉTRICAS.....	68
2.6.18.12. ATERRAMENTO.....	74
2.6.18.13. SISTEMA DE PROTEÇÃO CONTRA DESCARGAS ATMOSFÉRICAS – SPDA.....	74
2.6.19. SISTEMA DE PREVENÇÃO E COMBATE A INCÊNDIO.....	74
2.6.19.1. SAÍDAS DE EMERGÊNCIA.....	74
2.6.19.2. EXTINTOR DE INCÊNDIO PORTÁTIL COM CARGA DE PQS DE 4 KG, CLASSE BC.....	75
2.6.19.3. PLACAS DE SINALIZAÇÃO DE SEGURANÇA CONTRA INCÊNDIO E ROTA DE FUGA.....	75
2.6.19.4. LUMINÁRIA DE EMERGÊNCIA, COM 30 LÂMPADAS LED DE 2 W.....	75
2.6.19.5. HIDRANTES.....	75
2.6.19.6. TUBULÇÕES E EQUIPAMENTOS.....	76
2.6.19.7. RESERVA TÉCNICA DE INCÊNDIO.....	77
2.6.19.8. ABRIGOS.....	77
2.6.19.9. MANGUEIRAS.....	77
2.6.19.10. BOTOEIRA BOMBA DE INCENDIO.....	77
2.6.19.11. BOMBA DE INCÊNDIO.....	78
2.6.19.12. SISTEMA DE ALARME.....	78
2.6.20. SERVIÇOS COMPLEMENTARES.....	78
2.6.20.1. PLACA INAUGURACAO EM ALUMINIO 0,40X0,60M FORNECIMENTO E COLOCACAO.....	79
2.6.20.2. LIMPEZA GERAL.....	79

1. GENERALIDADES

O objetivo deste documento é complementar as informações dos projetos desenvolvidos, estabelece às condições técnicas a serem obedecidas para a **Obra de Reforma e Ampliação do Prédio da Escola Municipal de Educação Básica "Emmanoel da Silva Lobato"**, fixando os parâmetros mínimos a serem atendidos para os serviços, que constituirão parte integrante do contrato.

2. ESPECIFICAÇÕES TÉCNICAS

2.1- OBJETO

Contratação de empresa especializada para a execução de **Obra de Reforma e Ampliação do Prédio da Escola Municipal de Educação Básica "Emmanoel da Silva Lobato"**, com fornecimento de mão de obra e materiais, na cidade de São Sebastião da Boa Vista-Pa.

2.2 - PRAZO DE EXECUÇÃO DA OBRA

06 (SEIS) MESÊS

2.3 – LOCAL DA OBRA

Situada na localidade Pedras, margem direita do Rio Pracuúba-grande, Zona Rural.

2.4 – LICENÇAS E TAXAS DA OBRA

As licenças e taxas necessárias para inicialização da obra estão todas previstas na planilha orçamentária.

2.5 - DISPOSIÇÕES PRELIMINARES

2.5.1. DISPOSIÇÕES GERAIS

Todas as especificações técnicas farão parte integrante do contrato, com todas as pranchas gráficas do projeto.

Todos os documentos são complementares entre si. Assim, qualquer menção formulada em um documento e omitida nos outros, será considerada como especificada e válida.

Todos os materiais e processos de aplicação especificados neste documento obedecem às recomendações da ABNT – Associação Brasileira de Normas Técnicas.

A execução de todos os serviços contratados obedecerá a estas especificações. Não será permitida a alteração das especificações, exceto a juízo da CONTRATANTE.

Ficará a CONTRATADA obrigada a demolir e a refazer os trabalhos impugnados logo após o recebimento da autorização correspondente, sendo por sua conta exclusiva, as despesas decorrentes dessas providências, ficando a etapa correspondente considerada não concluída.

A CONTRATADA deverá executar os serviços e obras em conformidade com desenhos, memoriais, planilhas, especificações e demais elementos de projeto, bem como com as informações e instruções contidas nesta Especificação Técnica.

A CONTRATADA será a responsável pela leitura e compatibilização simultânea entre a estrutura do prédio a executar, o projeto arquitetônico e todos os projetos complementares, para que qualquer interferência existente seja motivo de discussão prévia com a CONTRATANTE, evitando-se futuros transtornos e alterações nos projetos. A CONTRATADA deverá apresentar um relatório à CONTRATANTE, no prazo máximo de 15 dias corridos, a partir da ordem de início, informando todos os pontos / serviços conflitantes.

Nenhuma alteração se fará pela CONTRATADA, em qualquer especificação ou mesmo em projeto ou na execução dos serviços ou aplicação de materiais, sem autorização da CONTRATANTE e da FISCALIZAÇÃO, após a verificação da estrita necessidade da alteração proposta. A autorização para tal modificação só terá validade quando confirmada por escrito. Nos casos em que este caderno for eventualmente omissivo ou apresentar dúvidas de interpretação de projeto, deverão ser ouvidos os autores, os quais prestarão os esclarecimentos necessários.

Os materiais de fabricação exclusiva serão aplicados, quando for o caso, e quando omissivo neste caderno, de acordo com as recomendações e especificações dos fabricantes e fornecedores dos mesmos.

Nenhuma medida tomada por escala nos desenhos poderá ser considerada como precisa. Em caso de divergência entre as cotas assinaladas no projeto e suas dimensões medidas em escala prevalecerão, em princípio, as primeiras e consultar a FISCALIZAÇÃO. Mantendo-se a dúvida, consultar sempre o autor do projeto.

Os materiais a serem empregados devem ser da melhor qualidade, obedecendo rigorosamente à especificação, inclusive na sua aplicação. Em caso de dúvida ou omissão, consultar a FISCALIZAÇÃO.

A CONTRATADA deve substituir por sua conta, qualquer material ou aparelho de seu fornecimento que, durante o prazo especificado pela legislação (Código Civil, Código Comercial e Código do Contribuinte, contrato), a contar da data de entrega da obra, apresentar defeitos ou problemas decorrentes de fabricação ou de vícios de instalação ou colocação.

Todo e qualquer serviço considerado inaceitável pela FISCALIZAÇÃO será refeito às custas da CONTRATADA.

A CONTRATADA submeterá à aprovação da FISCALIZAÇÃO, antes de adquirir e aplicação dos materiais/equipamentos, amostras significativas dos mesmos e/ou catálogo técnico a serem empregados nos serviços especificados. Sendo aprovadas, as amostras serão mantidas no escritório da obra, para eventual comparação com exemplares dos lotes postos no canteiro para utilização.

A CONTRATADA deverá submeter à apreciação da CONTRATANTE, em tempo hábil, amostras (no mínimo 02 opções) ou catálogos dos materiais especificados para a obra, sob pena de impugnação dos trabalhos porventura executados.

As especificações de marcas, constantes nesta especificação e na planilha orçamentária, são meramente indicativas, servindo, pois, apenas como referência quanto à qualidade, podendo-se utilizar qualquer marca nacional ou importada que goze de iguais prerrogativas, desde que previamente aprovadas pela CONTRATANTE.

Somente Laboratórios Tecnológicos plenamente capacitados deverão proceder aos ensaios e testes previstos nestas especificações ou requeridos pela FISCALIZAÇÃO quando esta julgar necessário e

conveniente. Independentemente dos resultados obtidos, a CONTRATADA arcará com todas as despesas a eles referentes. A CONTRATADA arcará com os custos de demolição, remoção, reconstrução e substituição dos materiais rejeitados, quando o resultado dos ensaios for inferior aos parâmetros mínimos previstos.

Todos os materiais e trabalhos que assim o requeiram, deverão ser completamente protegidos contra danos de qualquer origem, durante o período da construção, ficando a CONTRATADA responsável por esta proteção, sendo inclusive obrigada a substituir ou consertar quaisquer materiais ou serviços eventualmente danificados sem quaisquer despesas para a CONTRATANTE.

O armazenamento e a guarda dos MATERIAIS, EQUIPAMENTO/MAQUINÁRIO E FERRAMENTAS deverão seguir a orientação do fabricante e as Normas Técnicas. Uma via das notas fiscais e os documentos que comprovem a origem e características dos materiais deve permanecer à disposição da CONTRATANTE. Caberão à CONTRATADA o fechamento e a vigilância dos mesmos.

2.5.2. NORMAS DE SEGURANÇA DO TRABALHO

Serão obedecidas todas as recomendações contidas nas seguintes Normas: NR 6, NR10, NR18 e NR35 e na falta dessas, as Normas Internacionais vigentes.

2.5.3. GESTÃO DE RESÍDUOS NA CONSTRUÇÃO CIVIL

A CONTRATADA deverá proceder todos os serviços em conformidade com a legislação ambiental federal, estadual e municipal com especial atenção às normas técnicas e diretrizes e deliberações normativas da municipalidade nos aspectos referentes aos resíduos sólidos da obra, bem como de acordo com os condicionantes ambientais constantes das licenças do empreendimento. Deve ser providenciado um Plano de Gerenciamento dos Resíduos gerados pela obra objeto, obedecendo à Norma específica e às determinações do município. **Uma cópia deverá ser entregue à fiscalização no primeiro dia de obra.**

As taxas necessárias e possivelmente geradas, referentes à gestão dos resíduos, em conformidade com as normas vigentes, ficarão a cargo da CONTRATADA.

2.5.4. FISCALIZAÇÃO

A CONTRATANTE nomeará um Fiscal para acompanhar a execução da obra. A presença da fiscalização não exime a CONTRATADA de sua responsabilidade sobre a totalidade da obra contratada. À CONTRATANTE cabe decidir os casos omissos, esclarecer dúvidas de projeto, especificações e outros documentos.

2.5.5. ADMINISTRAÇÃO DA OBRA

O responsável técnico (RT) deverá ser Engenheiro Civil, devidamente inscrito no CREA.

Deverá ser feito o registro da anotação de responsabilidade técnica, junto ao CREA, para os diferentes tipos de serviços a serem executados, observando-se as atribuições de cada profissional.

Caberá à CONTRATADA selecionar os operários com comprovada capacidade técnica e dimensionar o quadro efetivo de acordo com o porte da obra de forma a obter boa produtividade.

A CONTRATANTE poderá exigir da CONTRATADA substituição de qualquer profissional da obra, desde que verificada sua incompetência na execução das tarefas, bem como apresentar hábitos de conduta nocivos à boa administração.

A substituição de qualquer colaborador deverá ser processada em, no máximo 48 (quarenta e oito) horas, após a comunicação, por escrito, à CONTRATANTE. No caso da solicitação ser feita pela CONTRATANTE, deverá ser processada no mesmo prazo.

A CONTRATADA deverá fornecer e manter atualizada junto à FISCALIZAÇÃO uma lista completa de seus funcionários e trabalhadores em geral participantes da execução da obra.

2.5.6. DA RESPONSABILIDADE

Após o Recebimento Provisório dos serviços e obras, a CONTRATADA responderá por sua qualidade e segurança nos termos do Código Civil Brasileiro, devendo efetuar a reparação de quaisquer falhas, vícios, defeitos ou imperfeições que se apresentem, independentemente de qualquer pagamento do CONTRATANTE.

A presença da FISCALIZAÇÃO durante a execução dos serviços e obras, quaisquer que sejam os atos praticados no desempenho de suas atribuições, não implicará solidariedade ou corresponsabilidade com a CONTRATADA, que responderá única e integralmente pela execução dos serviços.

A CONTRATADA responderá diretamente por todas e quaisquer perdas e danos causados em bens ou pessoas, inclusive em propriedades vizinhas, decorrentes de omissões e atos praticados, bem como originados de infrações ou inobservância de leis, decretos, regulamentos, portarias e posturas oficiais em vigor, devendo indenizar o CONTRATANTE por quaisquer pagamentos que seja obrigado a fazer a esse título, incluindo multas, correções monetárias e acréscimos de mora.

Além das responsabilidades descritas acima, a CONTRATADA deverá cumprir todas as demais obrigações especificadas na cláusula do contrato de prestação de serviço intitulada "Das Obrigações da CONTRATADA".

2.5.7. PROTEÇÃO E COMBATE A INCÊNDIO

Competirá a CONTRATADA exercer eficiente e ininterrupta vigilância para prevenir riscos de incêndio no canteiro de obras. Poderá a CONTRATANTE, sempre que julgar necessário, ordenar providências para modificar hábitos de trabalhadores e depósitos de materiais que ofereçam riscos de incêndio às obras.

Competirá à CONTRATADA manter ventilado todo e qualquer ambiente quando do manuseio de materiais combustíveis (colas, solventes, impermeabilizantes etc.). Os trabalhadores nestas atividades deverão ter conhecimento sobre manuseio de extintores de incêndio.

2.5.8. ENCARGOS COMPLEMENTARES

Os custos referentes a vale-transporte, refeição mínima (café da manhã), cesta básica, equipamentos de proteção individual – EPI, ferramentas manuais, uniforme de trabalho, exames médicos obrigatórios e/ou quaisquer encargos exigidos pela legislação, estão incluídos na composição do custo horário dos trabalhadores.

2.5.9. UNIFORMES

É obrigatório o uso de uniforme que deverá ser fornecido pelo empreiteiro. No uniforme deve constar obrigatoriamente o nome da empresa, devendo ser fornecido no mínimo dois para cada funcionário.

Não será admitida pela FISCALIZAÇÃO a não utilização dos uniformes, sendo a empresa inicialmente advertida e podendo posteriormente ser multada.

2.5.10. DIÁRIO DE OBRAS

A CONTRATADA deverá providenciar a impressão do Diário de Obra, conforme modelo fornecido pela CONTRATANTE, inserindo timbre próprio. Todos os assuntos referentes à obra deverão ser tratados através de anotações no diário de obra, devendo o preenchimento do mesmo ser feito em duas vias (contratada e contratante), impreterivelmente, a partir do primeiro dia de obra.

Compete à CONTRATADA manter o Diário da Obra no escritório, registrando no mesmo as informações conforme modelo. Caberá à CONTRATANTE aprovar ou retificar as anotações efetuadas pela CONTRATADA.

OBSERVAÇÃO:

- Quando se diz área externa da edificação, entende-se pelo conjunto de todas as áreas descobertas.
- Quando se diz área interna da edificação, entende-se por todas as áreas cobertas

2.5.11. TRANSPORTES HORIZONTAIS E VERTICAIS

Serão de exclusiva responsabilidade da CONTRATADA os transportes horizontais e verticais de todo o material, ferramentas e equipamentos necessários à execução da obra, bem como a limpeza dos serviços, a retirada de entulho, materiais de demolição que deverão passar por triagem pelos técnicos da CONTRATANTE para definição do destino.

2.6. INSTALAÇÕES E SERVIÇOS INICIAIS

2.6.1. SERVIÇOS PRELIMINARES

Esta seção trata dos serviços preliminares que deverão ser executados pela CONTRATADA e que são necessários à realização das obras.

2.6.2. MOBILIZAÇÃO E DESMOBILIZAÇÃO

A CONTRATADA deverá tomar todas as providências relativas à mobilização de pessoal e equipamento logo após a assinatura do Contrato e o recebimento da correspondente Ordem de Serviço, de modo a poder iniciar e concluir a obra dentro do prazo contratual.

A mobilização constituirá na colocação e montagem, no local da obra, de todo equipamento, materiais e pessoal necessário à execução dos serviços, cabendo também à CONTRATADA a elaboração de um layout de distribuição de equipamentos a ser submetido à apreciação da FISCALIZAÇÃO.

Os equipamentos deverão estar no local da obra num tempo hábil, de forma a possibilitar a execução dos serviços na sua sequência normal.

A CONTRATADA, devidamente autorizada pela FISCALIZAÇÃO, tomará todas as providências junto aos poderes públicos, a fim de assegurar o perfeito funcionamento das instalações.

Ao final da obra, a CONTRATADA deverá remover todos os equipamentos, as instalações do acampamento, as edificações temporárias, as sobras de material e o material não utilizado, os detritos e outros materiais similares, de propriedade da CONTRATADA, ou utilizados durante a obra sob a sua orientação. Todas as áreas deverão ser entregues completamente limpas, além de atender às exigências dos órgãos públicos competentes.

2.6.3. INSTALAÇÃO DO CANTEIRO E SERVIÇOS INICIAIS

2.6.3.1. CANTEIRO DE OBRAS

O acampamento e canteiro de serviços deverão ser construídos de acordo com o projeto e os desenhos preparados pela CONTRATADA e aprovados pela FISCALIZAÇÃO. Para o acampamento, canteiro de serviços e demais instalações compreenderão a construção e manutenção dos escritórios, almoxarifado geral e quaisquer outras instalações e serviços que venham a ser necessários para o bom andamento da obra. Todos estes ambientes deverão ser construídos em conformidade com as normas da ABNT, NR-18 do Ministério do Trabalho e demais normas de segurança, saúde e higiene ocupacional, bem como isolamentos e proteções de segurança para execução de serviços, trabalhadores e demais usuários do campus.

B placa de identificação da firma e da obra deverá ser afixada em local visível determinado pela FISCALIZAÇÃO, de acordo com as normas do CREA/PA e modelo apresentado pelo PMSSBV.

As atividades do canteiro de obras deverão ser processadas com todo o cuidado para evitar perturbar áreas próximas e dispor por conta da contratada de sinalizações e outros elementos que se façam necessários para garantir a segurança dos usuários no seu entorno ou na vizinhança.

Notadamente, deve-se procurar reduzir a geração de poeira, de vibrações e de ruídos estrondosos.

As instalações da obra deverão ser mantidas limpas e organizadas e serão delimitadas pela CONTRATANTE. O entulho será colocado em local indicado pela FISCALIZAÇÃO e retirado constantemente. A retirada de entulhos e desaterro, bem como o local de sua deposição final, serão de exclusiva responsabilidade da CONTRATANTE.

As instalações provisórias serão retiradas no final da obra e o local deverá ser entregue limpo e reurbanizado.

2.6.3.2. SEGURANÇA DO TRABALHO

Obrigação da Contratada:

- As medidas de proteção aos empregados e a terceiros, durante a construção, obedecerão ao disposto nas "Normas de Segurança do Trabalho nas Atividades da Construção Civil", CIPA e SESMT, com apresentação do PCMAT – Programa de Condições de Meio Ambiente de trabalho. Toda a fase de execução da execução do contrato deverá ser acompanhada por técnico de segurança do trabalho devidamente registrado no MTE e com registro no CREA.

- Deverão ser tomadas medidas adequadas para segurança das pessoas e veículos que transitam pelo entorno, aos bens e imóveis vizinhos e ao adequado tratamento dos impactos ambientais. Bem como para segurança e proteção contra danos aos operários, e observadas às prescrições da Norma

Regulamentadora NR 18 e da NBR 5682/77. Os operários deverão ser orientados previamente sobre os riscos dos serviços a serem realizados e a exigência da utilização de equipamentos de Proteção Individual (EPI).

2.6.3.3. PLACA DE OBRA

Placa da Obra de acordo com as exigências da PREFEITURA e do CREA e modelo apresentado pela CONTRATANTE.

Local: A ser determinado pela CONTRATANTE.

2.6.3.5. LOCAÇÃO

A CONTRATADA será responsável pelo fornecimento de todos os materiais, equipamentos e mão de obra necessários à locação da obra, incluindo piquetes, marcos de concreto, caderneta de campo, testemunhos, gabaritos, instrumentos e pessoal especializado.

A CONTRATADA será responsável pela manutenção de todas as estacas e marcos até que seja autorizada a removê-los.

A locação da obra será realizada a partir de elementos perfeitamente identificáveis e será executada através de método topográfico com auxílio de instrumentos de precisão (teodolito, nível etc.). Os eixos de referência e as referências de nível serão materializados através de piquetes de madeira cravados na posição vertical.

OBSERVAÇÃO GERAL:

Os recursos indiretos necessários à execução dos serviços (tais como torres de guinchos, elevadores, bandejas salva-vidas, maquinário, equipamentos e ferramentas etc.), bem como fretes em geral ou transportes em geral (como: materiais e/ou maquinários/equipamentos/ferramentas etc.), sejam horizontais e/ou verticais/içamentos na obra foram estimados e compõem a planilha orçamentária da Administração, pelo que serão de total responsabilidade da CONTRATADA em providenciá-los. Os custos inerentes já devem estarem contemplados nos custos unitários dos serviços planilhados na proposta da CONTRATADA e não serão objeto de revisão ou repactuação da proposta comercial.

2.6.4. EQUIPE LOCAL/ADMINISTRAÇÃO LOCAL

A. EQUIPE TÉCNICA LOCAL

A CONTRATADA deverá manter um quadro de administração local contendo no mínimo:

A.1 Engenheiro Civil

A obra será acompanhada em tempo integral (4 horas diárias), durante todo o período de obra, por Engenheiro Civil devidamente inscrito no CREA.

O Engenheiro deverá no mínimo:

- estudar os projetos e avaliar quanto à exequibilidade e compatibilidade entre eles. Qualquer problema ou sugestão de melhoria deve ser discutido previamente e aprovado pela CONTRATANTE;
- garantir a execução da obra conforme projetos e especificações técnicas fornecidos pela CONTRATANTE;
- anotar em cópia do projeto da obra todos as modificações ocorridas para elaboração do "as built";
- planilhar todos os acréscimos e decréscimos de materiais e serviços porventura necessários, para subsidiar os aditivos contratuais;
- preencher o diário de obras e mantê-lo sempre atualizado.
- apresentar as memórias de cálculo detalhadas (inclusive informando os locais de execução dos serviços), para cada medição.
- devem também: Supervisionar equipes de trabalhadores da construção civil e canteiros de obras civis. Elaborar documentação técnica e controlam recursos produtivos da obra (arranjos físicos, equipamentos, materiais, insumos e equipes de trabalho). Controlar padrões produtivos da obra tais como inspeção da qualidade dos materiais e insumos utilizados, orientação sobre especificação, fluxo e movimentação dos materiais e sobre medidas de segurança dos locais e equipamentos da obra. Administrar o cronograma da obra.

A.2 Encarregado Geral /Mestre de Obras

Durante todo o período de obra deverá constar no quadro de pessoal, em horário integral, 01 Mestre de obras com experiência em função idêntica em obras de características semelhantes.

Deverá no mínimo:

- Supervisionar equipes de trabalhadores da construção civil e canteiros de obras civis. Elaborar documentação técnica e controlam recursos produtivos da obra (arranjos físicos, equipamentos, materiais, insumos e equipes de trabalho). Controlar padrões produtivos da obra tais como inspeção da qualidade dos materiais e insumos utilizados, orientação sobre especificação, fluxo e movimentação dos materiais e sobre medidas de segurança dos locais e equipamentos da obra. Administrar o cronograma da obra.

A.4 Vigia

Durante todo o período de obra deverá constar no quadro de pessoal de vigia em período integral, inclusive nos finais de semana.

Deverá no mínimo:

- Fiscalizar a guarda do patrimônio e exercer a observação da obra, percorrendo-a sistematicamente e inspecionando suas dependências, prevenir perdas, evitar incêndios e acidentes, prevenir a entrada de pessoas estranhas e outras anormalidades; controlar fluxo de pessoas, identificando, orientando e encaminhando-as para os lugares desejados.

A CONTRATADA será a única responsável pela vigilância da obra até o seu recebimento definitivo.

Será de responsabilidade da CONTRATADA a vigilância ininterrupta, por vigia da obra.

NOTA1:

A CONTRATADA deverá manter às suas expensas na obra: mestres, encarregados, operários e demais funcionários em número e especialização compatíveis com a natureza e com o cronograma, mesmo que eles não estejam explicitamente indicados na planilha orçamentária.

NOTA2:

A medição dos serviços referentes à equipe local/administração local (como: engenheiro, encarregado, técnico de segurança, serviço de vigilância, limpeza permanente etc.) será proporcional ao cumprimento do cronograma previsto para o mês da medição. Ou seja, em caso de atraso do cronograma da obra a medição será proporcionalmente inferior ao previsto.

2.6.5. DEMOLIÇÕES

As demolições de obstáculos porventura existentes no local da obra deverão ser processadas com todo o cuidado para evitar danos a qualquer peça ou superfície nas redondezas deste.

Todo o material resultante de demolição deverá ser recolhido e estocado em local e nos horários mais adequados, a critério da FISCALIZAÇÃO, para não se perturbar as atividades normais no entorno.

A retirada de entulhos e desaterro, bem como o local de sua deposição final, serão de exclusiva responsabilidade da contratante. A retirada de esquadrias, louças e instalações elétricas e hidrossanitárias, foram previamente retiradas pela prefeitura.

2.6.5.1. NORMAS

Serão obedecidas as recomendações contidas na Norma Regulamentadora "NBR 5682/77, Contratação, execução e supervisão de demolições- Procedimento", decretos e resoluções (da Prefeitura Municipal) que regulamentam as operações de bota fora, as Normas do Ministério do Trabalho, NR 18 e outras que couberem.

2.6.5.2. EQUIPAMENTOS E FERRAMENTAS

Caberá à CONTRATADA a definição do equipamento adequado para cada tipo de demolição a ser efetuada, que cause o mínimo de transtorno e risco aos operários, e vizinhos à demolição.

Os elementos construtivos a serem demolidos não devem ser abandonados em posição que torne possível o seu desabamento devido a ações eventuais.

2.6.5.3. TRANSPORTES HORIZONTAIS E VERTICAIS

Serão de exclusiva responsabilidade da CONTRATADA os transportes horizontais e verticais de todo o material, ferramentas e equipamentos necessários à execução dos serviços. A CONTRATADA deverá seguir rigorosamente as normas pertinentes ao transporte vertical e horizontal de materiais demolidos, considerando a altura e a distância dos serviços a serem executados.

Não será permitido o lançamento de material em queda livre, sendo de responsabilidade da CONTRATADA a utilização do método adequado que não cause transtorno, por exemplo, escorregamento.

Cuidado especial deverá ser tomado na demolição de telhados, paredes e lajes de forma a não

gerar riscos aos trabalhadores.

2.6.5.4. BOTA FORA E DESTINAÇÃO DOS MATERIAIS DE DEMOLIÇÃO

Não será permitido o encaminhamento de produtos de demolição para a rede urbana. Serão de exclusiva responsabilidade da CONTRATADA os serviços de bota fora. As normas municipais deverão ser rigorosamente seguidas, tanto para a colocação, permanência e retirada de entulho em caçambas quanto para retirada de entulhos em caminhão.

As caçambas deverão ocupar posição adequada na via, de forma a não causar interferência no trânsito de pedestres e veículos e deverão ser devidamente licenciadas e/ou autorizadas pela FISCALIZAÇÃO.

O transporte deverá ser feito para local adequado, para grandes geradores de volume, conforme indicado pela prefeitura.

No caso de material em bom estado, a FISCALIZAÇÃO ficará encarregada de definir sua destinação.

Não é permitida a queima de qualquer material.

A limpeza deverá ser constante.

2.6.6. MOVIMENTO DE TERRA

Os movimentos de terra referem-se aos serviços de escavação, carga, transporte e descarga, execução de aterros e serviços de proteção de taludes.

A confecção dos caminhos de serviços executados manualmente ou mecanicamente, que se fizerem necessários para execução dos serviços na obra, em qualquer etapa ou local, correrão por conta da CONTRATADA, bem como a recomposição do local, sem ônus adicional para a CONTRATANTE.

DOCUMENTAÇÃO DE REFERÊNCIA

Para melhor orientação consultar as seguintes normas:

- Normas Regulamentadoras de Segurança e Medicina do Trabalho;
- Deliberações Normativas da Secretaria Municipal Adjunta de Meio Ambiente (SMAMA);
- NBR 5681 - Controle tecnológico da execução de aterros em obras de edificações;
- NBR 9895 - Solo-Índice de Suporte Califórnia;
- Norma DNER 049/94 - Índice de Suporte Califórnia
- Norma DNER – ES – 278/94 Terraplenagem – Serviços preliminares;
- Norma DNER – ES - 279/97 – Terraplenagem – Caminhos de serviço;
- Norma DNER – ES – 280/94 Terraplenagem – Cortes;
- Norma DNER – ES – 281/94 Terraplenagem – Empréstimo;
- Norma DNER – ES – 282/94 Terraplenagem – Aterros;
- Norma DNER – ME 80-94 – Solos – Análise granulométrica por peneiramento;
- Norma DNER – ME 82-64 – Solos – Determinação do limite de plasticidade;

Todas as etapas de limpeza do terreno deverão rigorosamente seguir as normas de Segurança do Trabalho, quanto à utilização de EPI(s) de forma obrigatória. Desta forma, o empregado encontrado sem os devidos equipamentos deverá ser retirado do canteiro até que estas condições sejam estabelecidas.

A movimentação de terra no campus deverá ser sempre feita com a FISCALIZAÇÃO definindo as áreas de bota-fora e/ou empréstimos.

Todo o lançamento de material de sub-base deverá ser feito após a compactação do terreno natural através de equipamentos mecânicos e nos casos específicos, manuais.

O material de sub-base deverá passar por aprovação da FISCALIZAÇÃO quanto às características físicas do mesmo.

2.6.6.1. ESCAVAÇÕES

O principal critério a ser utilizado na classificação dos materiais de escavações será a dificuldade de remoção do material ou a resistência que oferece ao desmonte.

Esta seção trata do desempenho de todo serviço relativo à escavação a céu aberto requerido pelas obras permanentes indicadas nos desenhos e outras escavações julgadas necessárias para a execução deste serviço. As superfícies escavadas que permanecerão expostas terão uma boa aparência e serão preparadas para fornecer uma drenagem adequada e proteção contra erosão.

As escavações deverão ser executadas segundo as cotas, linhas e taludes especificados no projeto ou determinados pela FISCALIZAÇÃO. Uma vez que a escavação for concluída, as superfícies serão limpas.

Os materiais inadequados das escavações previstas serão colocados em áreas de refugio ("Bota Fora") em local autorizado pela prefeitura municipal.

As escavações para estruturas deverão ser executadas segundo as cotas, linhas e taludes especificados no projeto ou determinado pela FISCALIZAÇÃO.

As escavações para estruturas deverão incluir todas as escavações necessárias abaixo do nível original da superfície da terra ou abaixo da superfície após raspagem para alojar as estruturas, compreendendo qualquer acerto final das linhas necessárias ao recebimento das formas de concreto.

Todo material proveniente de escavação e não necessário para o reaterro, que a FISCALIZAÇÃO considerar apropriado para uso em outras obras, deverá ser transportado pela CONTRATADA para o lugar onde será utilizado ou para lugar previamente escolhido.

O controle das escavações realizadas para fundação de concreto será efetuado mediante a verificação das linhas e dimensões especificadas.

As valas deverão ser abertas preferencialmente no sentido de jusante para montante e executadas em caixão (talude vertical), a partir dos pontos de lançamento ou de pontos onde seja viável o seu esgotamento por gravidade, caso ocorra presença de água durante a escavação.

Os trechos a serem escavados deverão ser limitados, sinalizados e protegidos, garantindo as condições de circulação e segurança para todos os funcionários, pedestres e para o trânsito de um modo geral.

As valas escavadas serão protegidas contra infiltração de águas pluviais, com objetivo de evitar retrabalho para remover sedimentos de erosões e desbarrancamentos inerentes às ações das chuvas.

As valas escavadas para a execução dos elementos das fundações e lançamento de tubulações deverão ser alinhadas e apresentar paredes laterais verticais, fundo nivelado e largura compatível com as dimensões das peças a serem concretadas. A menos que as condições de estabilidade não o permitam, as escavações de valas de fundação deverão ser executadas com largura de 15 cm para cada lado da peça a ser concretada ou da tubulação. Os fundos das valas deverão ser regularizados e fortemente compactados.

2.6.6.2. ATERRO E REATERRO

REATERRO PARA ESTRUTURA

O reaterro para estruturas será feito de acordo com as linhas, cota e dimensões mostradas nos desenhos, como especificado neste item ou a critério da FISCALIZAÇÃO.

O reaterro deverá ser compactado, exceto quando o projeto especificar de outra forma ou a critério da FISCALIZAÇÃO. A compactação deverá ser executada com equipamento mecânico adequado, mas a compactação manual será permitida sempre que o acesso do equipamento mecânico ao longo da compactação for impraticável. O material de aterro deverá ser colocado e compactado de maneira uniforme em torno da estrutura, de modo a evitar cargas desiguais.

REATERRO DE VALAS PARA INSTALAÇÕES

O reaterro de valas será feito de acordo com as linhas, cotas e dimensões mostradas nos desenhos, como especificados neste item ou a critério da FISCALIZAÇÃO.

O material de reaterro deverá ser proveniente da escavação necessária das valas. Entretanto, quando não houver suficiente material apropriado proveniente dessas escavações, poderá ser utilizado material adicional obtido em áreas de empréstimo determinadas nos desenhos.

O reaterro das valas deverá ser colocado e compactado em camadas de igual nível em ambos os lados do tubo, de modo a evitar cargas desiguais ou deslocamento do tubo. O reaterro embaixo e em torno do tubo, e até 30 cm acima da sua linha geratriz superior, deverá ser compactado com ferramentas ou equipamentos manuais.

O material de reaterro deverá ser colocado cuidadosamente, bem apoiado e compactado, a fim de encher todos os vazios sob a tubulação.

Deverão ser tomadas precauções para evitar que o equipamento de compactação atinja e danifique a tubulação.

2.6.6.3. ATERRO COMPACTADO MANUALMENTE

As operações para execução de aterros compactados consistem nas operações de descarga, espalhamento, umedecimento ou aeração e compactação do solo proveniente de cortes ou áreas de empréstimo.

Em casos especiais, onde o acesso do equipamento usual (de maior porte) seja difícil ou impraticável (áreas de passeios estreitos, por exemplo), serão usados soquetes manuais, sapos mecânicos, placas vibratórias ou rolos de dimensões reduzidas.

Os solos relacionados para os aterros provirão de cortes ou empréstimos e serão devidamente indicados no projeto, e aprovados pela FISCALIZAÇÃO.

Os solos para os aterros deverão ser isentos de matérias orgânicas, micáceas e diatomáceas. Turfas e argilas orgânicas não devem ser empregadas.

Na execução do corpo dos aterros, não será permitido o uso de solos que tenham baixa capacidade de suporte e expansão maior do que 4%, determinado no ensaio de índice de suporte Califórnia (CBR), utilizando a energia normal de compactação (NBR-9895 "Solo-Índice de Suporte Califórnia" da ABNT, equivalente ao Método de Ensaio -ME-9 - "Índice de Suporte Califórnia de Solos"). Exceto quando indicado em contrário pelo projeto.

A camada final dos aterros executados com finalidade viária (camadas de pavimento), deverá ser constituída de solos selecionados dentre os melhores disponíveis, deverão ter o índice de expansão limitados a 2%. Preferencialmente, os solos deverão receber tratamento prévio na jazida, de modo que, ao serem descarregados no local de trabalho, apresentem-se já com umidades próximas à faixa especificada, soltos e sem presença de torrões ou núcleos duros.

2.6.6.3. REGULARIZAÇÃO E COMPACTAÇÃO PARA BALDRAMES OU PARA PISOS INTERNOS

A REGULARIZAÇÃO E COMPACTAÇÃO serão executadas empregando compactador mecânico de solos pneumático tipo sapo até 35Kg.

A regularização e a compactação geralmente são necessárias, quando da ocasião da execução de lajes de transição ou revestimento de pisos externos.

A regularização e/ou compactação de terreno deverá ser realizada com a utilização de equipamentos manuais ou mecânicos, escolhidos em função da área e do tipo de solo a ser trabalhado.

Os solos coesivos (argilas plásticas) aceitarão melhor o adensamento pela pressão estática e pelo amassamento. Para os solos arenosos é mais indicada a vibração, pois obtêm-se com facilidade o escorregamento e a acomodação das partículas.

2.6.7. CONCRETO

2.6.7.2. EXECUÇÃO DO CONCRETO, CONSIDERAÇÕES GERAIS.

Esta seção define os requisitos para a execução de obras em concreto, segundo o projeto.

A resistência à compressão do concreto deverá ser igual ou superior aos valores especificados para as diversas obras de concreto determinadas no projeto e mostradas nos desenhos. A CONTRATADA deverá manter equipamento adequado e pessoal qualificado na central de concreto e no canteiro de obras, para

retirar amostras representativas do concreto, para os ensaios exigidos. A CONTRATADA deverá fornecer e manter, no canteiro de obras, todo o equipamento necessário à execução das obras em concreto determinadas nas especificações.

A execução das estruturas de concreto armado, no que diz respeito à preparação, transporte, lançamento, adensamento, juntas de concretagem, cura, formas, armaduras, dilatação, desforma e escoramento do concreto, materiais e serviços, deverão estar de acordo com as Normas ABNT-NBR-6118 e demais normas e as especificações aplicáveis.

2.6.7.3. COMPOSIÇÃO E DOSAGEM

O concreto deverá consistir de cimento Portland, areia, seixo e água segundo as especificações pertinentes a esses materiais.

Nas peças estruturais, o emprego do concreto se dará preferencialmente através de concreto usinado convencional, garantindo as condições de produção, transporte e lançamento conforme determinam as Normas Técnicas NBR6118 e NBR14931.

2.6.7.4. MESCLAS

Concretos não estruturais admite-se o uso de betoneiras, permitido os diversos tipos de betoneiras existentes, desde que produzam concretos uniformes e sem segregação dos materiais, atendendo as especificações do concreto determinado.

2.6.7.5. MATERIAIS

Armadura

As armaduras estarão de acordo com as exigências do item – Armaduras, além das seguintes especificações.

Como os sinais de óxido de ferro nas superfícies de concreto aparente são de difícil remoção, as armaduras serão recobertas com aguada de cimento, ou protegidas com filme de polietileno, o que as defenderá da ação atmosférica no período entre sua colocação na forma e o lançamento do concreto.

Agregados

Os agregados estarão de acordo com as exigências de material inerte sem material orgânico.

Cimento

O cimento estará de acordo com as exigências do item – Cimento, adiante especificado.

Formas e escoramento

As formas e os escoramentos estarão de acordo com as exigências do item – Formas e Escoramentos, adiante especificado:

- Na hipótese do emprego de madeira aparelhada, será efetuada sobre sua superfície a aplicação de um agente protetor de forma que evite aderência com o concreto.
- É vedado o emprego de óleo queimado como agente protetor, bem como o uso de outros produtos, que, posteriormente, venham a prejudicar a uniformidade de coloração do concreto aparente.
- A precisão de colocação das formas será de mais ou menos 5 mm.
- A posição das formas – prumo e nível – será objeto de verificação permanente, especialmente durante o processo de lançamento do concreto. Quando necessária, a correção será efetuada imediatamente, com emprego de cunhas, escoras etc.
- As formas metálicas deverão apresentar-se isentas de oxidação, caso haja opção pelo seu emprego em substituição às de madeira.
- As formas serão mantidas úmidas desde o início do lançamento até o endurecimento do concreto e protegidas da ação dos raios solares

Aditivos

Os aditivos a serem utilizados estarão de acordo com as exigências do item – Aditivos.

2.6.7.6. DOSAGEM

As dosagens do concreto serão de acordo com as exigências do item– Composição e Dosagem.

CONTROLE TECNOLÓGICO

O controle tecnológico será feito de acordo com o item – Execução das Estruturas de Concreto, mais adiante especificado. Os testes não destrutivos serão baseados no ensaio abatimento do tronco de cone (SLUMP TEST).

EXECUÇÃO

A execução do concreto armado obedecerá às exigências do item– Execução de Concreto, Considerações Gerais.

LANÇAMENTO DO CONCRETO

O concreto deverá ser lançado paulatinamente.

Caberá à FISCALIZAÇÃO decidir dar continuidade ou não de uma concretagem quando ocorrerem chuvas.

ADENSAMENTO

O adensamento do concreto estará de acordo com as exigências do item – Adensamento do Concreto.

O adensamento será obtido por vibração esmerada, sendo que a imersão da agulha será processada por "canais" que possibilitem essa imersão.

JUNTAS DE CONCRETAGEM

As juntas de trabalho decorrentes das interrupções de lançamento, especialmente em paredes armadas, serão de dois tipos: aparentes e não aparentes.

As juntas de concretagem obedecerão às exigências do item – Juntas de Concretagem.

CONCRETO MAGRO

É o concreto de baixo teor de cimento (no mínimo 100 kg/m^3) que será colocado com o objetivo de regularizar as superfícies sobre as quais se vão cimentar e obter o piso adequado para o trabalho de construção das lajes ou piso.

A espessura indicada nos desenhos poderá ser alterada nos locais das obras a critério da FISCALIZAÇÃO.

2.6.8. FUNDAÇÕES EM SUPERFÍCIES

2.6.8.1. PREPARO PARA LANÇAMENTO

O procedimento necessário para um preparo satisfatório da superfície de fundação, sobre a qual o concreto será lançado, é governado pelas exigências dos desenhos e pelas condições e tipo do material de fundação.

Antes do lançamento do concreto para confecção dos elementos de fundação, as cavas deverão ser cuidadosamente limpas, isentas de quaisquer materiais que sejam nocivos ao concreto, tais como: madeiras, solos carregados por chuvas.

Em caso de existência de água nas valas de fundação deverá haver total esgotamento, não sendo permitida sua concretagem antes dessa providência.

O fundo da vala deverá ser recoberto com uma camada de concreto magro com espessura determinada pela FISCALIZAÇÃO.

Em nenhuma hipótese os elementos serão concretados usando o solo diretamente como forma lateral.

2.6.8.2. SAPATAS E VIGAS DE FUNDAÇÃO

Fundação em superfície, semiflexível ou semirrígida, constituída de sapatas e viga contínua e comum a vários pilares, cujo centro, em planta, esteja situado em um mesmo alinhamento. Serão de concreto armado, destinado a transmitir ao terreno as cargas provenientes de todos os pontos (pilares) a elas associadas.

Todas as peças a serem embutidas serão corretamente colocadas e alinhadas nos locais mostrados nos desenhos, assegurando-se que não ocorra o deslocamento antes ou durante a concretagem.

Executar conforme disposições do projeto estrutural, destas especificações, a norma NBR6118 e demais normas pertinentes.

2.6.9. EXECUÇÃO DAS ESTRUTURAS DE CONCRETO

2.6.9.1. – ARMADURAS

As barras de aço deverão ter tensão de escoamento igual ou superior a 500 MPa (5.000 kgf/m²) e obedecer à norma ABNT NBR-7480.

As barras de aço deverão estar livres de ferrugem escamosa, crosta solta de laminagem, manchas de óleo, ou de qualquer substância estranha que possa prejudicar a aderência ao concreto.

A superfície exposta das barras de espera deverá ser devidamente limpa antes do lançamento do concreto.

As barras de aço deverão ser mantidas firmemente, para que não ocorram deslocamentos durante a concretagem com atenção especial a fim de evitar qualquer deslocamento da armadura no concreto já lançado.

Todos os cortes e dobramento deverão ser executados segundo a prática normal, utilizando métodos aprovados. Não será permitido o dobramento de barra com calor, exceto quando autorizado pela FISCALIZAÇÃO.

As emendas das barras das armaduras deverão ser feitas de acordo com as especificações constantes da norma ABNT-NBR-6118 (NB-1). As emendas só serão permitidas em locais autorizadas pela FISCALIZAÇÃO.

Antes do lançamento do concreto, a armadura deverá ser inspecionada e aprovada pela FISCALIZAÇÃO.

2.6.9.2. FORMAS E ESCORAMENTOS

As formas e escoramentos deverão obedecer à norma ABNT-NBR-7190 (NB-11)

As formas deverão ser suficientemente resistentes para não se abalar com as pressões decorrentes da colocação e do adensamento de concreto, e deverão ser firmemente mantidas em posição correta.

Nas peças de grandes vãos, sujeitas às deformações provocadas pelo material nelas introduzido, as formas deverão ser dotadas de contra flecha necessária.

Antes do início da concretagem, as formas deverão estar estanques, de modo a evitar eventuais fugas de pasta.

No caso de formas estreitas e altas, será necessário abrir pequenas janelas na parte inferior da forma, para permitir a remoção de detritos antes da colocação do concreto, e facilitar os serviços de adensamento, durante a colocação do mesmo.

As formas deverão estar limpas e livres de quaisquer incrustações de argamassa, pasta de cimento, ou de outra matéria estranha.

As formas deverão ser molhadas até a saturação a fim de se evitar a absorção da água de amassamento do concreto.

Os produtos antiaderentes, como o óleo deformante, serão aplicados na superfície da forma antes da colocação da mesma na posição, para evitar a contaminação das Armaduras. O óleo deformante é eficaz como antiaderente e não amolece nem mancha a superfície do concreto, não provoca formação de poeira nem acumulação do pó calcário na superfície do mesmo.

A critério da FISCALIZAÇÃO, a CONTRATADA deverá implantar antes, e manter durante a concretagem, um sistema de monitoramento das posições das formas durante o lançamento do consumo. Quaisquer deficiências nas posições das formas serão corrigidas imediatamente pela CONTRATADA. Os custos deste sistema, sua manutenção, o monitoramento das posições das formas e a correção de deficiências das mesmas serão incluídos nos custos das formas.

O escoramento deverá ser projetado de modo a não sofrer, sob a ação de seu peso, do peso da estrutura e das cargas acidentais que possam atuar durante a execução da obra, deformações prejudiciais a forma da estrutura ou que possam causar esforços no concreto na fase de endurecimento. Não se admitem pontaletes de madeira com diâmetro ou menor lado da seção retangular inferior a 5 cm, para madeiras duras, e 7 cm para madeiras moles. Os pontaletes com mais de 3,00 m de comprimento deverão ser contraventados. Deverão ser tomadas as precauções necessárias para evitar recalques prejudiciais provocados no solo ou na parte da estrutura que suporta o escoramento, pelas cargas por eles transmitidas.

No caso do emprego de escoramento metálico, devem ser seguidas as instruções do fornecedor responsável pelo sistema.

2.6.9.3. TRANSPORTE DE CONCRETO

O transporte do concreto deverá ser efetuado com equipamento e métodos que impeçam a segregação, a desagregação ou a perda de altura superior a dois cm no ensaio do abatimento (*slump*).

O intervalo máximo de tempo permitido entre o término do amassamento do concreto e o seu lançamento não deverá exceder uma hora. O prazo para lançamento do concreto poderá ser aumentado ou diminuído em função das características dos aditivos, das condições meteorológicas ou de outros fatores, a critério da FISCALIZAÇÃO.

Sempre que possível deverá ser escolhido um sistema de transporte que permita o lançamento direto do concreto nas formas.

Não sendo possível o lançamento direto do concreto nas formas, deverão ser adotadas precauções para o manuseio do concreto nos depósitos intermediários.

No caso da utilização de carrinhos de mão ou padiolas, deverão ser dadas condições de percurso suave, mediante o uso de rampas e estrados, conforme necessário.

No bombeamento do concreto, o tubo deverá ter um diâmetro interno igual ou superior a três vezes o diâmetro máximo do agregado quando utilizando seixo e 2,5 vezes no caso do seixo rolado.

2.6.9.4. LANÇAMENTO DO CONCRETO

O lançamento do concreto deverá obedecer à Norma ABNT-NBR-6118 e às especificações constantes deste item.

A CONTRATADA deverá notificar a FISCALIZAÇÃO e o laboratório encarregado do controle tecnológico, com suficiente antecedência, do dia e da hora do início das operações de concretagem, do tempo previsto para sua execução e dos elementos a serem concretados.

Os processos de lançamento do concreto deverão ser determinados de acordo com a natureza da obra e receber aprovação prévia da FISCALIZAÇÃO. Caberá à FISCALIZAÇÃO indicar qualquer mudança nos processos ou sustar a concretagem, quando esses processos não forem adequados.

Quando o concreto for lançado numa fundação de solo, o mesmo deverá estar bem úmido até uma profundidade de 15 cm ou até o material impermeável: dentre as duas, a menor.

A temperatura do concreto durante a concretagem não deverá exceder os 32 °C. A critério da FISCALIZAÇÃO, esta poderá determinar em comum acordo com a CONTRATADA, medidas para reduzir a temperatura do concreto entre as seguintes alternativas:

O concreto que já tiver iniciado a pega antes de ser lançado será perdido.

Em nenhuma hipótese se fará lançamento após o início da pega.

Não será permitido o uso de concreto remisturado.

Não será permitido o lançamento de concreto em águas encharcadas, exceto quando autorizado pela FISCALIZAÇÃO, que também deverá aprovar o método de lançamento. Não será permitido o lançamento de concreto em água corrente. O concreto só poderá ser exposto a água corrente após a pega.

Não será permitido o "arrastamento" do concreto sobre distâncias laterais muito grandes, a fim de evitar a segregação dos materiais.

O concreto será lançado em camadas aproximadamente horizontais.

A profundidade das camadas de concreto não deverá exceder $\frac{3}{4}$ do comprimento da agulha vibradora ou 50 cm. Dentre as duas, a menor. Quando o atendimento das Especificações constantes deste item não for praticável, o lançamento e o adensamento do concreto serão feitos em camadas de espessura menor, a critério da FISCALIZAÇÃO.

Quando o lançamento do concreto for realizado de alturas superiores a 2 m, deverão ser utilizadas calhas ou mangas apropriadas.

No caso de peças estreitas e altas, o concreto será lançado através de aberturas (janelas) na parte lateral das formas, ou com funis ou trombas.

Salvo condições específicas definidas em projeto, ou influência de condições climáticas ou de composição do concreto, o intervalo de tempo transcorrido entre o instante em que a água de amassamento entra em contato com o cimento e o final da concretagem não deve ultrapassar a 2h 30min.

O concreto deverá ser lançado o mais próximo possível de sua posição final, evitando-se incrustação de argamassas nas paredes das formas e nas armaduras.

2.6.9.5. ADENSAMENTO DO CONCRETO

As operações de adensamento do concreto deverão ser realizadas segundo a Norma ABNT-NBR6118 (NB-1) e as especificações contidas neste documento.

O adensamento do concreto será efetuado utilizando-se vibrador de imersão. O emprego qualquer outro vibrador deverá ser autorizado pela FISCALIZAÇÃO.

2.6.8.6. JUNTAS DE CONCRETAGEM

As juntas de concretagem deverão obedecer à Norma ABNT-NBR-6118 (NB-1) e às especificações constantes deste item.

Deverão ser tomadas as precauções necessárias para que não ocorram juntas frias na concretagem de qualquer parte da obra. O ritmo de lançamento do concreto deverá garantir que cada lote seja lançado enquanto o anterior ainda estiver plástico, de modo que o concreto se torne um monólito, mediante a ação normal dos vibradores.

As juntas de concretagem deverão assegurar uma perfeita aderência entre o concreto já endurecido e o que vai ser lançado.

A fim de garantir a aderência, as superfícies das juntas de concretagem deverão ser limpas e receber tratamento para torná-las ásperas antes da colocação de concreto adjacente. Esses tratamentos incluem roçadura ou corte mecânico, tratamento com escova de aço, jateamento de areia ou água, ou causticação com ácido. Todos os tratamentos deverão ser submetidos à aprovação da FISCALIZAÇÃO.

As superfícies da junta de construção deverão ser limpas de materiais pulverulentos, nata de cimento, graxa, ou quaisquer outros prejudiciais à aderência.

Imediatamente antes do lançamento do concreto, a superfície da junta deverá ser muito bem lavada com jato de água, ou jato de água e ar, e, em seguida, deve ser seca uniformemente.

Especial atenção e cuidado deverão ser dados ao concreto já adensado adequadamente, adjacente à junta de concretagem, a fim de garantir a perfeita ligação das partes.

No lançamento do concreto novo sobre a superfície antiga poderá ser exigido, a critério da FISCALIZAÇÃO, o emprego de adesivos estruturais.

2.6.9.7. CURA DO CONCRETO

A cura do concreto deverá obedecer a norma ABNT-NBR-6119 (NB-1) e às especificações constantes deste item.

2.6.9.8. DESFORMA DO CONCRETO

A desforma do concreto deverá obedecer a ABNT-NBR-6118 (NB-1) e às especificações constantes deste item.

As desformas deverão serem executadas evitando qualquer dano durante a desforma e os reparos imediatamente depois. A CONTRATADA será responsável pelo projeto e pela construção de formas adequadas e pela sua permanência até poderem ser retiradas com segurança. A CONTRATADA será

responsável por danos e lesões causados por desforma executada antes do concreto ter ganhado resistência suficiente.

A desforma de tetos deverá ser feita de maneira conveniente e progressiva, particularmente para peças em balanço, de modo a impedir fissuras decorrentes de cargas diferenciais.

2.6.9.9. PROTEÇÃO DO CONCRETO

A CONTRATADA deverá proteger o concreto de qualquer dano, até a aceitação final pela FISCALIZAÇÃO. O concreto não poderá ser colocado sob carga, as formas e os escoramentos não poderão ser retirados e o reaterro não poderá ser executado enquanto o concreto não tiver desenvolvido resistência suficiente para sustentar, sem perigo, seu próprio peso e todas as cargas impostas.

2.6.9.10. INSPEÇÃO E REPARO DO CONCRETO

Após a retirada das formas, se procederá à inspeção do concreto. Somente após este controle, e segundo o determinado pela FISCALIZAÇÃO, poderá a CONTRATADA fazer a reparação de eventuais vazios e demais imperfeições, incluindo a remoção de rugosidade no concreto aparente, a fim de que as superfícies se apresentem perfeitamente lisas.

Em caso de não aceitação da obra, ou qualquer parte da mesma pela FISCALIZAÇÃO, a CONTRATADA obriga-se a demolir e a reconstruir o concreto recusado, às suas próprias custas, tantas vezes quantas sejam necessárias, até a aceitação final.

2.6.9.11. REPAROS NO CONCRETO

Após a remoção das formas e a inspeção do concreto, deverão ser efetuados reparos necessários para a correção de todas as imperfeições observadas ou medidas nas superfícies do concreto, para que sejam satisfeitos os requisitos especificados.

Reparos menores em superfícies de concreto devem ser completados dentro de 2 horas após a desforma.

Enchimento seco, substituições de concreto com espessura inferior 25 cm e reparos com argamassa de cimento, devem ser completados até sete dias da concretagem original, ou se deve empregar sistema ligante de resina epóxica.

Reparos envolvendo sistema ligante de resina epóxica devem ser realizados depois de sete dias e antes de 60 dias da concretagem original, substituição de concreto maior do que 25 cm de espessura e todos os outros reparos devem ser completados até 60 dias após a concretagem original.

A cura do concreto será interrompida somente na área do reparo.

O concreto defeituoso deverá ser reparado cortando-se o material insatisfatório, substituindo-o por novo concreto. Todos os reparos em superfícies expostas ou hidráulicas deverão ser executados serrando-se com disco de diamante ou de carborundum ao redor da borda da área danificada, segundo linhas a prumo, niveladas ou paralela às das formas ou das estruturas. Os cortes a disco deverão ter profundidade mínima de

12 cm, e o concreto defeituoso restante deverá ser desbastado de modo a ser evitada fragmentação além das linhas de corte.

Os reparos em superfícies aparentes deverão ser executados de modo que não prejudiquem aspectos estéticos das estruturas. Assim, a coloração das áreas reparadas deverá ser aproximadamente igual à dos demais concretos da estrutura.

Os locais a serem reparados deverão ser completamente lavados com jatos de ar e água, para que sejam eliminados materiais soltos, devendo a superfície apresentar textura adequada a uma aderência efetiva.

Quando necessário, a ligação com o concreto anterior poderá ser obtida através do uso de resinas à base de "epóxi", indicado e aprovado pela FISCALIZAÇÃO.

PROTEÇÃO - JUNTAS DE DILATAÇÃO/CONTRAÇÃO NAS ESTRUTURAS DE CONCRETO

A CONTRATADA deverá fornecer e colocar o material de enchimento das juntas do revestimento do concreto nas localizações especificadas nos desenhos e/ou determinadas pela FISCALIZAÇÃO.

O material a utilizar deverá ser composto e existente que sele as juntas do concreto e impeça a passagem de água quando for o caso nos ciclos de contração e dilatação. A consistência do material deverá permitir sua colocação, com pistola ou colher, sem necessidade de outros solventes ou aditivos. Depois de aplicado, o material não deverá escorrer. O material de enchimento deverá ser de mastique elástico à base de poliuretano ou de borracha polisulfeto, com ou sem aditivo de alcatrão, e deverão obedecer às especificações dos ensaios do laboratório quanto à aderência, viscosidade, penetração e durabilidade para estes tipos de materiais. Materiais betuminosos de asfalto só serão permitidos, desde que devidamente comprovada a sua eficácia, a critério da FISCALIZAÇÃO. O material de enchimento a ser utilizado deverá ser aprovado previamente pela FISCALIZAÇÃO.

O material de enchimento deverá ser colocado após o concreto do revestimento ter alcançado a resistência indicada, ou conforme determinado pela FISCALIZAÇÃO.

Antes de aplicar o material de enchimento nas juntas, a CONTRATADA deverá secá-las totalmente e retirar quaisquer materiais soltos e/ou estranhos.

O material do enchimento será colocado de acordo com as recomendações do fabricante.

2.6.10. ALVENARIAS E VEDAÇÕES

2.6.10.1. ALVENARIAS

A qualidade da alvenaria é um fator fundamental para o bom acabamento das superfícies. Uma parede regular permite um emboço fino e uniforme, gerando assim maior economia de trabalho e material.

O encunhamento das paredes deve ser feito somente após o carregamento e ser encunhada depois que ocorra primeiro a acomodação da estrutura.

As alvenarias terão suas fiadas perfeitamente aprumadas e niveladas. A argamassa de assentamento dos blocos cerâmicos ou blocos de concreto terá espessura uniforme, nunca ultrapassando a 15 mm, sendo sua superfície externa rebaixada e arredondada com a ponta da colher. A argamassa será em cimento

Portland cal hidratada certificada e areia, no traço volumétrico 1:2:6 (para bloco cerâmico ou de concreto) ou outro traço especificado pela FISCALIZAÇÃO ou em planilha, podendo ainda ser utilizada argamassa pré-misturada, a critério da FISCALIZAÇÃO. O assentamento dos blocos cerâmicos ou de concreto será feito sempre com juntas de amarração.

As superfícies de concreto que tiverem contato com a alvenaria serão previamente chapiscadas com argamassa de cimento e areia no traço 1:3, com eventual adição de adesivo à base de resina acrílica. Neste particular, o máximo cuidado deverá ser tomado para que as superfícies de concreto aparentem não apresentem manchas, borrifos ou quaisquer vestígios da argamassa utilizada no chapisco.

Todos os vãos de portas e janelas levarão vergas e contra-vergas de concreto de altura compatível com o vão. A verga deverá traspasar 30 cm, no mínimo, de cada lado do vão.

O encunhamento será executado em argamassa expansiva com preparo mecânico, espessura de 3 cm.

A execução da alvenaria de tijolos maciços e/ ou de blocos cerâmicos obedecerá às normas da ABNT pertinentes ao assunto, particularmente às normas referentes a "Execução de Alvenaria sem Função Estrutural de Tijolos e Blocos Cerâmicos" e "Bloco cerâmico para alvenaria" e NR 18- Condições e meio ambiente do trabalho na indústria da construção- 18.17- Alvenaria, revestimentos e acabamentos.

Os blocos deverão apresentar arestas vivas, sem trincas, fraturas, lascas ou outros defeitos que possam prejudicar o seu assentamento, afetar a resistência e a durabilidade da construção.

Quanto às dimensões mínimas dos tijolos, será admitida uma tolerância máxima de 3 mm, em relação àquelas definidas em cada um dos subitens discriminados a seguir.

O assentamento dos tijolos será executado com juntas de amarração, utilizando argamassa de cimento, plastificante e areia lavada média peneirada, no traço indicado. As juntas de argamassa terão no máximo 10,0 mm e deverão ter larguras homogêneas, devendo ser utilizadas linhas de referência.

No assentamento, deverão ser observados o esquadro entre as alvenarias, e o vão para instalação de marcos, portas e janelas, atentando-se para a altura destas últimas, inclusive quanto a vergas.

O assentamento dos tijolos será executado com argamassa de cimento, argamassa pronta e areia no traço volumétrico 1:1:6 quando não especificado pelo projeto, na planilha orçamentária ou FISCALIZAÇÃO, aplicada de modo a preencher todas as superfícies de contato, podendo ainda ser utilizada argamassa pré-misturada, a critério da FISCALIZAÇÃO.

As armações das alvenarias deverão ser executadas de conformidade com as indicações do projeto ou da FISCALIZAÇÃO.

Deve ser observada na execução das alvenarias a locação, o alinhamento, o nivelamento, o prumo e o esquadro das paredes, bem como os arremates e a regularidade das juntas.

A ligação da alvenaria com os pilares é feita normalmente com a introdução de argamassa entre o bloco e o pilar, devendo a face do pilar ser previamente chapiscada.

Além do chapisco a ligação será feita através de barras de aço (CA-50) previamente chumbadas no pilar com adesivo estrutural à base de resina epóxi (Obs.: furar o pilar previamente). Estas barras, com diâmetro de 6.3 mm e comprimento 50cm, deverão ser dispostas a cada duas fiadas de blocos e deverão avançar para o interior da alvenaria.

2.6.10.2. VERGAS E CONTRA-VERGAS EM CONCRETO ARMADO

Sobre os vãos das portas e janelas, sob vão vazios de painéis de alvenaria e sob vão de janelas deverão ser construídas vigas de concreto armado, convenientemente dimensionadas, com largura igual à da alvenaria (sua largura irá variar de acordo com a largura do tijolo utilizado (9, 14 ou 19 cm), com apoio mínimo para cada lado de 30 cm e/ou pilares adjacentes e altura não inferior a 10 cm (Observar a altura de acordo com o vão). Igualmente deverão ser construídas contra vergas nos peitoris, nas dimensões anteriores para as janelas ou caixilhos diversos, que possuam vãos superiores à 1,5 m.

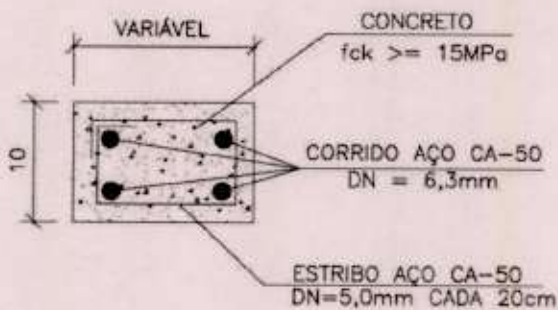

Exemplo de verga (obs.: largura conforme o tijolo e altura dimensionada conforme o vão)

Quando os vãos forem relativamente próximos e na mesma altura, recomenda-se uma única verga sobre todos eles. Para vãos superiores a 2 metros, as vergas deverão ser dimensionadas por cálculo estrutural.

2.6.10.3. ENCUNHAMENTO (APERTO) DE ALVENARIA COM ARGAMASSA EXPANSIVA

As alvenarias serão encunhadas nos encontros com as faces inferiores de lajes e/ou vigas, utilizando-se argamassa convencional provida de aditivos expansores. Para tanto deverá ser deixada folga entre alvenaria e o fundo da viga ou laje, de no máximo 3 cm. Não serão aceitos encunhamentos com tijolos maciços ou qualquer outro tipo de bloco.

A fim de evitar-se a transferência de carga para as alvenarias de vedação durante a execução da obra o encunhamento das alvenarias será iniciado após estarem concluídas as alvenarias de pelo menos 3 andares subsequentes. No caso de construções térreas deve ser observado, um intervalo de no mínimo 7 dias.

2.6.10.4. INSTALAÇÃO DE PLACA EM GESSO ACARTONADO

Serão executados fechamentos acima das paredes frontais e ao longo do palco (parafusadas e rejuntadas) ou de acordo com definição na planilha orçamentária, com fixação em montantes metálicos fixados na alvenaria ou estrutura seguindo detalhes do projeto arquitetônico, ou por determinação da FISCALIZAÇÃO.

2.6.10.5. DIVISÓRIA DE PEDRA PARA SANITÁRIOS

Deve ser criado uma amostra padrão, aprovada pela FISCALIZAÇÃO, para definição de cor e textura a ser aceita no recebimento das placas de rocha.

As peças serão confeccionadas com espessura conforme o projeto e deverão ter polimento em todas as faces visíveis, inclusive nas espessuras das pedras.

Sistema constituído de painéis de pedra natural, podendo ser de mármore, ardósia ou granito, conforme detalhes de projeto. A fixação dos painéis à alvenaria será feita com massa plástica e 3 (três) cantoneiras metálicas cromadas (latão cromado), parafusadas (conexões e acessórios em latão cromado). Os painéis terão suas arestas visíveis, arredondadas e faces planas polidas. A ligação entre placas, será feita também com massa plástica e cantoneiras metálicas cromadas (latão cromado).

A divisória será engastada no piso e na alvenaria, conforme o projeto.



Figura - Fixação de painel a alvenaria



Figura - Ligação entre placas

2.6.11. REVESTIMENTOS

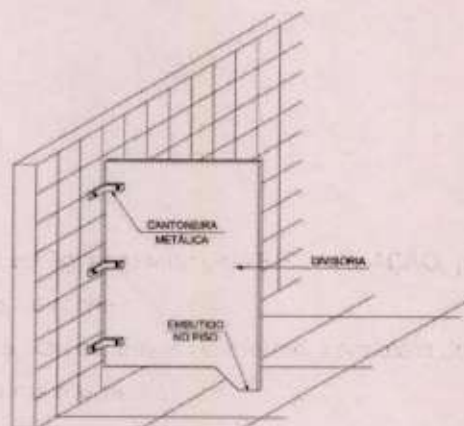
DOCUMENTAÇÃO DE REFERÊNCIA

- NBR 7200 - Execução de revestimento de paredes e tetos de argamassas inorgânicas – Procedimento;
- NBR 13749 - Revestimento de paredes e tetos de argamassas inorgânicas – Especificação;
- NBR 13528 - Revestimento de paredes e tetos de argamassas inorgânicas – Determinação da resistência de aderência à tração;
- NBR 13755 - Revestimento de paredes externas e fachadas com placas cerâmicas com utilização de argamassa colante – Procedimento;
- NBR 13818 - Placas cerâmicas para revestimento – Especificação e métodos de ensaio;
- NBR 14081 - Argamassa colante industrializada para assentamento de placas de cerâmica – Especificação;
- NBR 8214 - Assentamento de azulejos;
- NBR 7175 - Cal hidratada para argamassas – Especificações;
- NBR 14992 - Argamassa a base de cimento Portland para rejuntamento de placas cerâmicas - Requisitos e métodos de ensaios.

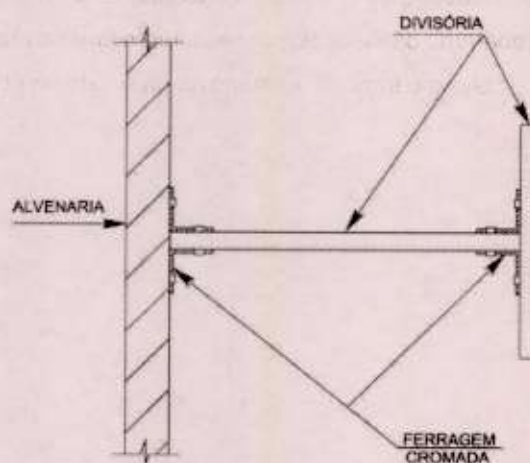
2.6.11.1. DE ARGAMASSA

As superfícies de paredes e tetos serão limpas a vassoura e abundantemente molhadas antes do início dos revestimentos.

Iniciar o preparo da base removendo sujeiras tais como: materiais pulverulentos, graxas, óleos, desmoldantes, fungos, musgos e eflorescências. A remoção deve ser feita com vassoura de piaçaba e escova de aço. Se necessário, pode-se escovar e lavar com água, pressurizada ou não.

Remover também irregularidades metálicas tais como: pregos, fios e barras de tirantes de forma. Não sendo possível sua remoção, cortar de forma profunda em relação à superfície e preencher o sulco com argamassa de traço igual à de revestimento, para evitar o surgimento de manchas de corrosão.

Em alvenarias de vedação, preencher furos provenientes de rasgos, depressões localizadas de pequenas dimensões, quebras parciais de blocos. Falhas com profundidade maior que 5 cm devem ser encasquilhadas. Os ninhos (bicheiras) e brocas de concretagem devem serem preenchidas com argamassa polimérica ou grauteadas com argamassa autonivelante de alta resistência para grauteamento 250. Armaduras expostas devem ser tratadas de modo a ficarem protegidas contra a ação de corrosão. Rasgos decorrentes das instalações de tubulações devem ser tratadas com colocação de tela de aço galvanizado do tipo viveiro.

Deverão ocorrer os rasgos para instalações embutidas e preenchimentos dos vazios com argamassa. Os custos destes serviços estarão embutidos nos serviços de execução de revestimentos e das instalações, quando não explícitos na planilha orçamentária, não serão pagos a parte.

Para todos os casos, isto é, emboço ou reboco, é preciso arrematar os cantos vivos com uma desempenadeira adequada. É necessário ainda limpar constantemente a área de trabalho, evitando que restos de argamassa aderidos formem incrustações que prejudiquem o acabamento.

Deverão ser observadas as normas da ABNT pertinentes ao assunto, em particular a NB-231 (NBR72000), além do especificado a seguir.

A superfície da base para as diversas argamassas deverá ser bastante regular para que possa ser aplicada em espessura uniforme.

Os revestimentos de argamassa salvo indicação em contrário, serão constituídos, no mínimo por duas camadas superpostas, contínuas e uniformes, o emboço, aplicado sobre a superfície a revestir e o reboco, aplicado sobre o emboço.

A superfície para aplicação da argamassa deverá ser áspera.

À guisa de pré-tratamento e com o objetivo de melhorar a aderência do emboço, será aplicada sobre a superfície a revestir uma camada irregular de argamassa forte, o chapisco.

O revestimento só poderá ser aplicado, depois de decorridos 24 horas, no mínimo, da aplicação do chapisco.

Aguardar o tempo mínimo de carência para a cura do chapisco – em geral, (03) três dias. Verificar o esquadro do ambiente, tomando como base os contramarco e batentes.

As superfícies impróprias para base de revestimento (por exemplo, partes em madeira ou em ferro), deverão ser cobertas com um suporte de revestimento (tela de arame etc.).

Para garantir a estabilidade do parâmetro, a argamassa do emboço terá maior resistência que a do reboco. Esta diminuição da resistência não deve ser interrompida, como seria o caso, por exemplo, de duas camadas mais resistentes estarem separadas por uma menos resistente ou vice-versa.

As argamassas para as camadas individuais de revestimento deverão ter espessuras uniformes e serem cuidadosamente espalhadas.

Os revestimentos com argamassa de cal e/ou cimento deverão ser conservados úmidos até a completa pega das argamassas, visto que a secagem rápida prejudicará a cura.

Os emboços e rebocos internos e externos de paredes de alvenaria, ao nível do solo, serão executados com argamassa no traço 1:6 de cimento e areia com adição de aditivo impermeabilizante adequado, até a altura e demais recomendações constantes nos desenhos ou determinações da FISCALIZAÇÃO.

Toda superfície de alvenaria/superfície a revestir com emboço ou reboco será chapiscada com argamassa no traço 1:3 de cimento e areia.

Todas as instalações hidráulicas, elétricas, SPDA, cabeamento estruturado e todas demais instalações que forem executadas embutidas serão feitas antes da etapa de revestimentos, evitando-se dessa forma, retoques no revestimento.

Quando da execução de revestimentos em geral, se existir alvenarias ou elementos estruturais fora do prumo ou desalinhadas deverá ser feito os devidos ajustes/correções pela CONTRATADA e não terão acréscimos de custos para a CONTRATANTE.

2.6.11.2. CHAPISCO

Todas as alvenarias serão inicialmente revestidas com uma demão de chapisco, aplicado a colher ou por jateamento mecânico, com argamassa composta de cimento Portland e areia grossa, no traço volumétrico 1:3, com preparo mecânico e em consistência fluida, para a perfeita adesão do revestimento final à superfície.

Serão chapiscadas também todas as superfícies lisas de concreto, como teto, montante, vergas e outros elementos da estrutura que ficarão em contato com a alvenaria, inclusive fundo de vigas. Para as superfícies de concreto sugere-se o uso de um chapisco colante industrializado aplicado com desempenadeira dentada ou aditivação adesiva do chapisco convencional, que pode ser aplicado também com o uso de rolo

apropriado. A limpeza destas superfícies será feita com escova de aço, detergente e água, ou lixadeira elétrica visando a remoção sobretudo da camada de desmoldante.

2.6.11.3. REBOCO

O reboco será a camada de revestimento, com espessura mínima de 20 mm, aplicada sobre o chapisco, nivelada e acabada, pronta para receber pintura.

O reboco constituir-se-á de uma argamassa no traço volumétrico 1:2:6 (cimento Portland, cal hidratada e areia), preparo mecânico.

2.6.11.4. EMBOÇO

A ser aplicado nas paredes que receberão acabamento em cerâmica, em instalações sanitárias, cozinha, DML, copa e demais ambientes indicados nos projetos ou por determinação da FISCALIZAÇÃO. Nas paredes internas, será executado em camada única, com a espessura média de 20 mm sobre o chapisco, com argamassa composta de cimento Portland, ou similar, e areia média peneirada, no traço 1:6, ou como recomendado pelo fabricante e aprovado pela FISCALIZAÇÃO. Em paredes externas utilizar espessura média de 20 mm, sobre chapisco.

O emboço será somente sarrafeado a régua, sem desempenar, de modo a obter-se uma superfície rústica.

No serviço de execução de revestimentos inclui-se a execução de espalas, se necessário, sendo assim não serão pagos as espalas como serviço à parte.

2.6.11.5. REVESTIMENTOS CERÂMICOS OU EM PEDRA

Após a execução da alvenaria, efetuar-se-á o tamponamento dos orifícios existentes em sua superfície.

Concluída a operação de tamponamento, será procedida rigorosa verificação do desempenho das superfícies, deixando "guias" para que se obtenha, após a conclusão do revestimento –superfícies perfeitamente desempenadas.

Com a superfície úmida, proceder-se-á à execução do chapisco e, posteriormente, do emboço, conforme descrito anteriormente.

Após a cura do emboço, iniciar-se-á a colocação dos azulejos ou ladrilhos ou cerâmicas ou pedra ou demais revestimentos.

Decorridas 72 horas do assentamento iniciar-se-á a operação do rejuntamento, que será efetuado com rejunte flexível, industrializado, na cor conforme projeto.

Antes do assentamento dos azulejos ou ladrilhos ou cerâmica, será providenciada a fixação, nas paredes, das buchas (tacos) para instalação dos aparelhos.

As cerâmicas de revestimento serão assentes com a argamassa cola flexível pré-misturada utilizando-se desempenadeira de aço dentada para obter-se uma camada de argamassa com cerca de quatro mm de espessura.

No serviço de execução de revestimentos inclui-se a execução de espaldas, se necessário ou definidas no projeto ou determinada pela FISCALIZAÇÃO, sendo assim não serão pagos as espaldas como serviço à parte.

As determinações das paginações dos revestimentos serão apresentadas pelo arquiteto e/ou FISCALIZAÇÃO. **No caso de mudanças de paginação (de piso ou de parede) definidas pela PMSSBV não serão fruto de acréscimos nos custos unitários.**

2.6.11.6. CERÂMICA (ASSENTAMENTO NA VERTICAL)

Os revestimentos cerâmicos serão executados com peças cuidadosamente selecionadas no canteiro de serviços, refugando-se todas aquelas que apresentarem defeitos incompatíveis com a classificação atribuída ao lote, pelo FABRICANTE, com as presentes especificações, ou ainda, a juízo da FISCALIZAÇÃO, sempre que peças ou lote em desacordo devam ser substituídos.

As placas cerâmicas deverão apresentar dimensões regulares e, além das especificações estabelecidas para as placas cerâmicas em geral, deverão atender às condições de ortogonalidade, retitude lateral, planicidade, absorção d'água, carga de ruptura e módulo de resistência à flexão, expansão por umidade, resistência à gretamento etc., determinadas pela norma NBR-13818 – "Placas cerâmicas para revestimento – Especificação e métodos de ensaio". Serão exigidos ensaios dos materiais a serem utilizados. A coleta será realizada no canteiro de obra e os procedimentos de amostragem e critérios de aceitação e rejeição seguirão as recomendações do anexo U da norma NBR-13818. Os custos dos ensaios serão de responsabilidade do CONTRATADO. Nos casos de reprovação dos materiais, a reposição será de responsabilidade da CONTRATADA.

As peças cerâmicas cortadas para a execução de arremates, deverão ser absolutamente isentas de trincas ou emendas, apresentando forma e dimensões exatas para o arremate a que se destinarem, com linhas de corte cuidadosamente esmerilhadas (lisas e sem irregularidades na face acabada), especialmente aquelas que não forem recobertas por cantoneiras, guarnições, canoplas etc. Os cortes deverão ser efetuados com ferramentas apropriadas, a fim de possibilitar o perfeito ajuste de arremate, a exemplo, nos pisos de áreas frias, no encontro com os ralos.

O assentamento das peças cerâmicas será executado com juntas perfeitamente alinhadas, de espessura compatível com a regularidade de bitola, característica de cada tipo de material, e o mais constante possível; a prumo, ou de acordo com as determinações do projeto.

A argamassa de assentamento será aplicada de modo a ocupar integralmente a superfície de fixação de todas as peças cerâmicas, evitando a formação de qualquer vazio interno.

A cerâmica será assentada na parede, conforme norma técnica NBR 13.754.

A base deverá estar firme, seca, curada e não apresentar desvio de prumo e planeza superiores aos previstos na norma técnica NBR 13.749.

No serviço de execução de revestimentos inclui-se a execução de espaldas, se necessário, sendo assim não serão pagos as espaldas como serviço à parte.

2.6.11.7. PEITORIL POLIDO EM GRANITO, ESPESSURA 2CM

Os peitoris serão em granito, conforme definido no projeto.

Deve ser criada uma amostra padrão, aprovada pela FISCALIZAÇÃO, para definição de cor e textura a ser aceita no recebimento das placas de rocha.

As peças serão confeccionadas com espessura conforme o projeto e deverão ter polimento em todas as faces visíveis, inclusive nas espessuras das pedras.

Após o assentamento, as peças deverão ser limpas antes do endurecimento da argamassa sobre as mesmas.

Os peitoris serão em granito, espessura de 2,0 cm, polido e com acabamento boleado nas faces visíveis. O peitoril terá a execução com avanço da lateral para dentro da alvenaria e ressalto (balanço) do pano da fachada (no sentido externo da edificação) com 25mm e seu caimento deve ser de 2,5% e sua face inferior deve ser provida de um canal (pingadeira) para o lado onde houver o descolamento da água, CASO não se tenha detalhamento específico o projeto.

2.6.12. COBERTURAS

Os telhados deverão apresentar inclinação compatível com as características da telha especificada, tipo Cerâmica, capa e canal, PLAN e recobrimentos adequados à inclinação adotada, de modo que sua estanqueidade as águas pluviais sejam absolutas, inclusive quando da ocorrência de chuvas de vento de grande intensidade, normais e previsíveis.

As telhas deverão atender as dimensões e tolerâncias constantes da padronização específica, bem como às características necessárias quando submetidas aos ensaios de massa e absorção de água, de impermeabilidade e de carga de ruptura à flexão, atendendo às normas da ABNT.

A vedação será efetuada com calafetador que mantenha flexibilidade permanente e apresente aderência e resistência à água e à ação do tempo.

Todas as concordâncias de telhados com paredes serão guarnecidas por rufos, quer horizontais, que acompanhando a inclinação da cobertura, conforme definido nos projetos.

Os rufos deverão ter dimensões suficientes para recobrir com folga a interseção das telhas com a platibanda, conforme detalhado nos projetos ou por determinação da FISCALIZAÇÃO.

Sob os rufos, ao longo das telhas, haverá sempre o cuidado de se deixar, junto ao paramento vertical, um topo da telha e não uma cava.

Todos os elementos de arremate de telhas, tais como rufos e cumeeira, serão feitos do mesmo material. Para perfeita vedação lateral, os rufos junto às alvenarias devem cobrir, na telha, a crista da onda mais próxima.

2.6.12.1. ESTRUTURA EM MADEIRA PARA COBERTURA

A Estrutura do telhado em madeira será apoiada nas extremidades das paredes e empenas laterais, com armação tipo tesoura em duas águas e inclinação mínima de 17.6 %, correspondendo a um ângulo aproximado de 10 °.

O espaçamento máximo permitido para caibros será de 100 cm, terças, 1,50 m e as ripas deverão obedecer recomendações do fabricante. Deverá obedecer a dimensão indicada em projeto, sendo que a madeira a ser utilizada deverá ser de primeira qualidade tipo "ANGELIM VERMELHO OU SIMILAR", isenta de carunchos, brocas, nós ou outras imperfeições que comprometam sua resistência e durabilidade, sendo que as terças e cumeeiras terão seção transversal mínima de 6"x3" e os caibros 3"x2". As emendas sobre os apoios (das cumeeiras e caibros) deverão ser executadas com ligamentos em entalhes ou sambladuras e aparafusados.

2.6.12.2. COBERTURA EM TELHA CERÂMICA TIPO PLAN

O entelhamento obedecerá à planta de cobertura e será executado com telhas cerâmica, tipo "PLAN", obedecendo que prescreve o fabricante para perfeita instalação.

2.6.12.3. RUFOS E CALHAS EM CONCRETO ARMADO

Executados conforme especificações de estruturas de concreto armado para formas ferragens, concretagem e desforma.

2.6.12.5. IMPERMEABILIZAÇÃO COM MANTA ASFÁLTICA PRÉ-FABRICADA, E = 4

MM

Normas de referência:

- NBR 9952 – Mantas Asfálticas para impermeabilização (Atende ao Tipo III – Classe A e B);
- NBR 9575:2010 – Impermeabilização – Sistemas e projetos; - NBR 9574:2008 – Execução da impermeabilização.

Descrição do produto a ser utilizado: Manta impermeabilizante industrializada, produzida à base de asfaltos modificados com polímeros de SBS (copolímero estireno-butadieno-estireno) e estruturada com armadura de "não tecido" de filamentos de poliéster agulhados, estabilizados previamente com resina termo fixada. Boa flexibilidade, alta resistência à tração, à punção e ao rasgamento. Espessura de 4 mm.

Acabamentos para receber proteção mecânica: revestida com filme de polietileno ou areia.

Preparação da superfície e Camada de Regularização

A superfície deverá ser previamente lavada, isenta de pó, areia, resíduos de óleo, graxa, desmoldante, manchas de qualquer tipo de material que possa prejudicar a aderência do produto.

Sobre a superfície horizontal úmida, faça a regularização com caimento mínimo de 1% em direção aos pontos de escoamento de água. A argamassa de regularização deve ser preparada com argamassa de cimento e areia média, traço 1:3, utilizando água de amassamento composta de 1 volume de emulsão adesiva

e 2 volumes de água para maior aderência ao substrato. Esta argamassa deverá ter acabamento desempenado, com espessura 3 cm.

Na região dos ralos, crie um rebaixo de 1cm de profundidade, com área de 40x40 cm, com bordas chanfradas, para que haja nivelamento de toda a impermeabilização após a colocação dos reforços previstos neste local.

Todos os cantos e arestas deverão ser arredondados com raio aproximado de 5 cm a 8 cm.

As juntas estruturais devem ser consideradas como divisores de águas de forma a afastar a água das mesmas, evitando acúmulo. Elas devem estar limpas e desobstruídas para sua normal movimentação.

Aplicação da manta

Aplicar sobre a regularização seca uma demão de primer, com rolo ou trincha e aguardar secagem por no mínimo 6 horas.

Efetuar a aplicação com chama de maçarico.

Alinhar a manta asfáltica em função do requadramento da área, procurando iniciar a colagem no sentido dos ralos para as cotas mais elevadas.

Com auxílio da chama do maçarico de gás GLP, proceder a aderência total da manta. As emendas das mantas deverão ter sobreposição de 10 cm para receber biselamento e proporcionar perfeita vedação.

Executar as mantas na posição horizontal, subindo 10 cm na posição vertical.

Alinhar e aderir a manta na vertical, descendo e sobrepondo em 10cm na manta aderida na horizontal.

A manta deverá ser aderida na vertical, 30 cm acima do piso acabado.

Estarão inclusos nos preços: fornecimento dos materiais e execução do serviço, limpeza, preparo da superfície, aplicação de prime e asfalto oxidado, aplicação de manta. A regularização e a proteção mecânica devem ser pagas à parte.

2.6.12.6. PROTEÇÃO MECÂNICA DE SUPERFÍCIE COM ARGAMASSA DE CIMENTO E AREIA, TRACO 1:3

Inicialmente, aplica-se uma camada separadora (feltro asfáltico, papel kraft) sobre a impermeabilização. Antes da execução da proteção mecânica ou piso acabado definitivo, recomenda-se uma proteção primária com argamassa, funcionando como uma proteção provisória, evitando danos devido ao trânsito de terceiros e às tarefas de execução da impermeabilização final.

Executar uma proteção mecânica, com argamassa de cimento e areia, traço 1:3 e espessura 2,5cm. A argamassa deverá ser armada com tela galvanizada em superfícies verticais ou com grandes inclinações.

2.6.13. ESQUADRIAS

Para melhor orientação dever-se-á observar seguintes normas:

- NBR 6123 - Forças devidas ao vento em edificações;
- NBR 6485 - Caixilho para edificação – Janela, fachada-cortina e porta externa – Verificação de penetração de ar;
- NBR 6486 - Caixilho para edificação – Janela, fachada-cortina e porta externa – Verificação de estanqueidade à água;

- NBR 6487 - Caixilho para edificação – Janela, fachada - cortina e porta externa – Verificação do comportamento, quando submetido a cargas uniformemente distribuídas;
- NBR 6507 - Símbolos de identificação das faces e sentido de fechamento de porta e janela de edificação;
- NBR 7000 - Alumínios e suas ligas – Produtos extrudados – Propriedades Mecânicas;
- NBR 7199 - Projeto, execução e aplicações de vidros na construção civil;
- NBR 8094 - Material metálico revestido e não-revestido – Corrosão por névoa salina;
- NBR 8116 - Alumínios e suas ligas – Produtos extrudados – Tolerâncias dimensionais;
- NBR 8117 - Alumínio e suas ligas – Barras, arames, perfis e tubos extrudados – Requisitos;
- NBR 9050 - Acessibilidade de pessoas portadoras de deficiências a edificações, espaço, mobiliário e equipamento urbanos;
- NBR 9077 - Saídas de Emergência em Edifícios;
- NBR 9243 - Alumínio e suas ligas – Tratamento de superfície – Determinação da selagem de camadas anódicas pelo método de perda de massa;
- NBR 10443 - Tintas – Determinação da espessura de película seca;
- NBR 10820 - Caixilho para edificação – Janela;
- NBR 10821 - Caixilhos para edificação – Janelas;
- NBR 10829 - Caixilho para edificação – Janela – Medição de atenuação acústica;
- NBR 10830 - Caixilho para edificação – Acústica dos edifícios;
- NBR 10831 - Projeto e utilização de caixilhos para edificações de uso residencial e comercial – Janelas;
- NBR 12609 - Tratamento de superfície de alumínio e suas ligas – Anodização para fins arquitetônicos – Requisitos;
- NBR 12610 - Tratamento de superfície de alumínio e suas ligas – Determinação da espessura de camada não condutora pelo método de corrente parasita (Eddy Current);
- NBR 12611 - Alumínio e suas ligas – Tratamento de superfície – Determinação da espessura da camada anódica pelo método de microscopia óptica;
- NBR 12612 - Alumínio e suas ligas – Tratamento de superfície Camada anódica colorida – Determinação da resistência ao intemperismo acelerado;
- NBR 12613 - Alumínio e suas ligas – Tratamento de superfície – Determinação da selagem de camadas anódicas – Método da absorção de corantes;
- NBR 13756 - Esquadrias de alumínio – Guarnição elastomérica em EPDM para vedação – Especificação;
- NBR 14125 - Alumínio e suas ligas – Tratamento de superfície – Revestimento orgânico para fins arquitetônicos – Requisitos;
- NBR 14126 - Alumínio e suas ligas – Tratamento de superfície – Determinação do brilho de película seca de tintas e vernizes;
- NBR 14127 - Alumínio e suas ligas – Tratamento de superfície – Película seca de tintas e vernizes – resistência ao impacto;
- NBR 14128 - Tratamento da superfície do alumínio e suas ligas – Determinação da resistência à abrasão do revestimento orgânico – Método de TABER;
- NBR 14615 - Determinação da flexibilidade por mandril cônico da pintura;
- NBR 14622 - Alumínio e suas ligas – Tratamento de superfície – Determinação da aderência da pintura – Método de corte em X e corte em grade;

- NBR 14682 - Determinação da aderência úmida da pintura pelo método da panela de pressão;
- NBR 14849 - Determinação da resistência do revestimento orgânico de tintas e vernizes em relação ao grafite;
- NBR 14850 - Determinação da resistência ao intemperismo artificial (UV) do revestimento orgânico – Tintas e Vernizes;
- NR 18 - Condições e Meio Ambiente de Trabalho na Indústria da Construção.

2.6.13.1. ESQUADRIAS DE MADEIRA

As esquadrias de madeira, portas, janelas, armários, balcões, guichês, guarnições, peitoris etc., deverão obedecer rigorosamente às indicações dos respectivos desenhos e as especificações.

Os arremates das guarnições, com rodapés e/ou revestimentos de paredes adjacentes merecerão, da parte da CONTRATADA, cuidados especiais. Sempre que necessário, tais arremates serão objeto de desenhos de detalhes, os quais serão submetidos à prévia aprovação da FISCALIZAÇÃO.

Os caixilhos de madeira destinados a envidraçamento obedecerão às disposições construtivas integradas na norma ABNT-NBR-7199 (NB-226).

Todos os vãos envidraçados, expostos às intempéries, serão submetidos à prova de estanqueidade por meio de jato d'água sob pressão.

Não será permitido o uso de madeira compensada em portas externas.

Os marcos serão de madeira de lei aparelhada.

Nas portas internas, a largura dos marcos será sempre igual à espessura da parede.

As folhas podem ser maciças, de almofadas, compensadas ou tipo calha, conforme especificado no projeto.

As dimensões dos marcos, guarnições, portas, janelas etc., deverão obedecer rigorosamente aos desenhos do projeto.

As portas de madeira de abrir, terão dimensões determinadas em projeto, com espessura de 35 mm, conforme indicado em projeto, acabamento em ipê, com marco e alisar. As portas serão em folha maciça ou em veneziana, conforme projeto.

A porta de madeira de correr com espessura de 35 mm, terá demais dimensões conforme indicado em projeto, acabamento em ipê, com marco e alisar. Será do tipo maciça para verniz.

Quando as portas tipo prancheta, as folhas compensadas terão espessura mínima de 3,5 cm e serão sempre encabeçadas com a madeira de acabamento do lado da fechadura, folheadas nas duas faces com lâminas de madeira determinada pelo projeto.

Alguns tipos de porta serão dotadas com bandeira com de vidro, conforme detalhado no projeto arquitetônico.

As fechaduras das portas devem ser para tráfego intenso e serem dotadas com dobradiças com anéis.

Os marcos devem ser instalados de acordo com a largura da parede.

2.6.13.2. ESQUADRIAS DE ALUMÍNIO - PORTAS, JANELAS, GRADIS

As esquadrias de alumínio deverão ser em alumínio anodizado fosco de 15 micras na cor natural. Os perfis a serem empregados na construção das esquadrias deverão ser em linha de bitola mínima de 25 mm, com acessórios compatíveis com a linha adotada. Devem estar de acordo com as normas ABNT e submetidas a aprovação da FISCALIZAÇÃO.

As barras e perfis de alumínio serão extrudados e não apresentarão empenamento, defeitos de superfície ou quaisquer outras falhas, devendo ter seções que satisfaçam, por um lado, ao coeficiente de resistência requerido e atendam, por outro lado, ao efeito estético desejado.

Os elementos de grandes dimensões serão providos de juntas telescópicas que absorvam movimentos devidos à dilatação linear ou flechas da estrutura, de modo a assegurar a indeformabilidade do conjunto e o perfeito funcionamento das partes móveis.

As emendas por meio de parafusos ou rebites deverão apresentar perfeito ajuste, sem folgas, diferenças de nível ou rebarbas nas linhas de junção.

Durante o transporte, armazenamento e manuseio das esquadrias, deverão ser tomados cuidados especiais quanto à sua preservação contra choques, atritos com corpos ásperos, contato com metais pesados ou substâncias ácidas ou alcalinas.

Todas as esquadrias deverão ser perfeitamente niveladas, aprumadas e alinhadas na sua instalação. As esquadrias não poderão ser forçadas a se acomodarem em vãos porventura fora do esquadro ou com dimensões insuficientes.

A caixilharia será instalada por meio de contramarcos ou chumbadores de aço, rigidamente fixados na alvenaria. Deverá haver especial cuidado para que as armações não sofram qualquer distorção quando parafusadas aos chumbadores ou marcos.

A paginação das esquadrias de alumínio fornecida pelo CONTRATANTE deverá ser considerada como básico e indicativo. Ela define vistas, dimensões, tipos de abertura e tipo de material. Dessa forma, a CONTRATADA deverá apresentar Projeto Executivo de Esquadrias conforme orientações abaixo.

Determinações para apresentação do projeto executivo:

1 - Antes da execução das esquadrias deverá ser apresentado pela CONTRATADA um projeto executivo de todas as esquadrias envolvidas no projeto, para prévia aprovação pela Supervisão. O projeto deverá, entre outros, contemplar, detalhadamente, os principais pontos de cada esquadria como junções entre perfis ou entre perfis e montantes, mudanças de ângulo, acabamentos, ferragens, acessórios, fixação, vedação etc.

2 - O projeto executivo deverá conter, detalhadamente, todos os componentes de cada esquadria assim como perfis, acessórios, fixação, vedação etc., inclusive deve ser mostrado cortes do perfil, mostrando o vidro e as guarnições.

3 - Quando da apresentação do projeto construtivo, a CONTRATANTE considerará que os desenhos básicos fornecidos já tenham sido analisados pela CONTRATADA, e que, possíveis adequações técnicas ocasionadas por evolução tecnológica, redimensionamento estrutural, vedação etc., já tenham sido previstas, sem alterar, contudo, a concepção arquitetônica do projeto original.

O projeto executivo, a fabricação e a execução das esquadrias de alumínio devem atender os aspectos funcionais como: estanqueidade à água de chuva, estanqueidade ao ar, estanqueidade a insetos e

a poeira, isolamento sonoro, iluminação, ventilação, facilidade de manuseio, durabilidade, resistência ao fogo, resistência aos esforços de uso e resistência às cargas de vento.

Considera-se incluído no preço por m² na proposta da CONTRATADA o projeto executivo das esquadrias, a execução e todos insumos necessários, como mão de obra, transportes, materiais (entre eles: contra-marcos, marcos, chapas, perfis, alizares, batentes, montantes de reforço, trilhos, chumbadores, baguetes, fechaduras para tráfego intenso metálicas cromadas, ferrolhos, trincos, dobradiças metálicas cromadas, puxadores metálicos cromados, etc. e todas demais guarnições, conjuntos de vedação) e todos elementos necessários à montagem, ao desempenho e acabamento do conjunto da esquadria.

2.6.13.3. ESQUADRIAS DE FERRO E ACESSÓRIOS

Instalar conforme indicações no projeto arquitetônico.

Todos os materiais utilizados nas esquadrias de ferro deverão ser isentos de falhas de laminação e defeitos de fabricação. Os perfis, barras e chapas de ferro utilizados na fabricação das esquadrias serão isentos de empenamentos, defeitos de superfície e diferenças de espessura. As dimensões deverão atender às exigências de resistência pertinente ao uso, bem como aos requisitos estéticos.

A associação entre os perfis, bem como com outro elemento da edificação, deverá garantir uma perfeita estanqueidade às esquadrias e vãos a que forem aplicadas. Sempre que possível, na junção dos elementos das esquadrias será realizada solda, evitando-se rebites e parafusos.

Todos os ângulos ou linhas de emenda serão esmerilhados ou limados, de modo a serem removidas as saliências e asperezas da solda. As esquadrias de ferro deverão ser entregues com fundo antioxidante antes da pintura de acabamento em esmalte sintético. A instalação das esquadrias deverá obedecer ao alinhamento, prumo, esquadro e nivelamento indicado no projeto.

Considera-se incluído no preço na proposta da CONTRATADA o projeto executivo das esquadrias, a execução e todos insumos necessários, como mão de obra, transportes, materiais (entre eles: contramarcos, marcos, chapas, perfis, alizares, batentes, montantes de reforço, trilhos, chumbadores, baguetes, fechaduras para tráfego intenso metálicas cromadas, ferrolhos, trincos, dobradiças metálicas cromadas, puxadores metálicos cromados, etc. e todas demais guarnições, conjuntos de vedação) e todos elementos necessários à montagem, ao desempenho e acabamento do conjunto da esquadria.

2.6.13.4. VIDROS TEMPERADOS E INSULADOS

Os serviços de vidraçaria serão executados rigorosamente de acordo com a norma ABNT-NBR7199 (NB-226) e o projeto.

Normas de referência:

- NBR 6123 – Forças devidas ao vento em edificações
- NBR 14697 – Vidro Laminado
- NBR 14698 – Vidro Temperado

-NBR 11706 – Vidros na construção civil

Na instalação de vidros não será aceito a falta de lapidação de bordas (em laminados e insulados), a falta de calços e as folgas exageradas, além da utilização de silicone inadequado.

Utilizar o silicone específico para cada tipo de vidro.

Os vidros insulados devem possuir um selo primário, feito durante sua fabricação, garantindo que o sistema seja hermeticamente fechado, que previne a penetração de umidade e sujeira na câmara de ar.

Considera-se incluído no preço da proposta da CONTRATADA o projeto executivo das esquadrias, a execução e todos insumos necessários, como mão de obra, transportes, materiais (entre eles: contramarcos, marcos, chapas, perfis, alizares, batentes, montantes de reforço, trilhos, chumbadores, baguetes, fechaduras para tráfego intenso metálicas cromadas, ferrolhos, trincos, dobradiças metálicas cromadas, botões, molas, puxadores metálicos cromados, etc. e todas demais guarnições, conjuntos de vedação) e todos elementos necessários à montagem, ao desempenho e acabamento do conjunto da esquadria.

2.6.13.5. VENEZIANA INDUSTRIAL

Venezianas industriais fixas construídas em aletas de PVC (cloreto de polivinila) rígido ou fibra de vidro, montantes verticais (guarnições laterais) em chapa de aço galvanizado ou pré-pintado, ou de alumínio semi-dura; Aletas de PVC auto-extinguíveis, não corrosíveis, resistentes às intempéries, ar marítimo e fungos.

- Várias cores, devendo-se dar preferência para o natural translúcido por oferecer melhor transmissão de luz e maior facilidade de substituição nos casos de troca de manutenção.

- Utilização de duas dimensões na profundidade ou "referências": Ref. 50 - Largura do módulo até 410 mm; Ref.100- Largura do módulo até 1250 mm.

- Fixação: através de grapas metálicas, projetadas de acordo com especificações do fabricante.

Na aplicação seguir recomendações e manuais técnicos dos fabricantes, especialmente quanto aos cuidados relativos a transporte, manuseio, armazenamento e montagem.

- Na armazenagem as venezianas não devem ser colocadas em locais de passagem, ou próximo a cal, cimento, areia ou pedra e não devem ser cobertas por nenhum tipo de lona.

- As grapas (utilizadas na fixação dos painéis) podem ser fixadas em vigas de concreto ou metálicas e alvenarias, permitindo a regulagem vertical e horizontal dos módulos, proporcionando o alinhamento das aletas.

- Na montagem dos módulos, a fixação das aletas nos montantes deve ser feita através de rebites cegos aplicados sob pressão com arruelas de latão estampado de reforço na parte interna.

Recebimento: Atendidas as condições de fornecimento e execução, as venezianas devem ser recebidas se aletas e montantes estiverem em perfeito alinhamento, sem folgas entre os módulos e com ajuste perfeito nos vãos onde devem ser fixadas.

2.6.13.6. GUARDA CORPO E CORRIMÃO EM AÇO INOXIDÁVEL POLIDO

Compreende o fornecimento de guarda-corpo em aço inoxidável para escadas, terraços e patamares, em tubo, quadro e corrimão, incluindo peças de fixação, remoção de rebarbas, saliências de solda, conforme detalhado no projeto.

Todos os materiais necessários, transporte, mão de obra e encargos para a execução do serviço deverão estar inclusos em seu preço unitário.

2.6.13.7. ALAMBRADO PARA ÁREA DE RECREAÇÃO, INCLUSIVE PORTÕES E FERRAGENS

Possuirão uma estrutura reticulada de tubo DIN 2440/NBR 5580 classe média, diâmetro 3" (80mm) e = 4,05mm - 8,47kg/m, preto, devidamente tratado com aplicação anticorrosivo e pintado, ou simplesmente galvanizado, espaçados na vertical e na horizontal de acordo com o projeto, com fechamento em tela galvanizada de fio 14 malha # 2" (5x5cm). A tela será amarrada aos tubos com arame galvanizado 10BWG. alambrado possuirá portões de acesso, conforme projeto.

2.6.14. FORRO

2.6.14.1. EM GESSO ACARTONADO

Deverá ser utilizado para rebaixamento, fechamento de tetos ou com finalidade de ocultar tubulações aparentes.

Os ambientes que receberão o forro estão indicados em projeto. A base de sustentação poderá ser a parte inferior de lajes ou a estrutura da cobertura. Para arremate de encontro entre o forro e a parede deverão ser instaladas, na parede, peças apropriadas de acabamento. O forro deverá ser pintado.

Deverá ser marcado, em todo o perímetro, da parede, o nível determinado do pé direito, fixando fios flexíveis entre as paredes paralelas, que servirão de referência para a fixação das placas. Peças apropriadas para a fixação das placas deverão ser fixadas na base de sustentação, por meio de tirantes fixados na estrutura. As placas e perfis deverão ser nivelados, alinhados e encaixados e as placas deverão ser parafusadas em estrutura de aço.

2.6.15. PAVIMENTAÇÃO E PISO

As pavimentações só poderão ser executadas após o assentamento das canalizações que devem passar sob elas, bem como, se for o caso, depois de completado o sistema de drenagem.

Para efeito destas Especificações, as camadas que constituem os pavimentos serão designadas por subleito, sub-base, base e pavimento ou pavimentação.

A argamassa para o assentamento de ladrilhos cerâmicos não conterà cal, a umidade do solo acarreta, nessa hipótese, o aparecimento de manchas brancas na superfície das peças.

As pavimentações de áreas destinadas à lavagem ou sujeitas a chuvas terão o caimento necessário para o perfeito e rápido escoamento da água para os ralos. A declividade não será inferior a 0,5% (meio por cento) ou conforme projeto ou conforme determinação da FISCALIZAÇÃO.

As superfícies que levarem pavimentação deverão ser devidamente niveladas e compactadas.

Os cimentados levarão acabamento liso ou áspero, conforme especificado nos desenhos.

Os encontros em 45° em rodapés, rodas bancadas, acabamentos em bancadas e prateleiras, filetes, quando determinados em projeto ou pela FISCALIZAÇÃO, **não poderão ser cobrados à parte.**

As determinações das paginações dos revestimentos serão apresentadas pelo arquiteto e/ou FISCALIZAÇÃO. **No caso de mudanças de paginação (de piso ou de parede) definidas pelo PMSSBV/PA não serão fruto de acréscimos nos custos unitários.**

2.6.15.1. LASTRO OU CONTRAPISO DE CONCRETO

Para efeito destas especificações, entende-se por lastro a camada de concreto executada sob a área coberta, inclusive espessura das paredes, e destinadas a evitar a penetração de água nas edificações, especialmente por via capilar. Obedecerá ao disposto na NB-279 da ABNT.

O lastro será constituído por concreto no traço volumétrico 1:2:4 (cimento, areia e seixo), ou conforme especificado pela FISCALIZAÇÃO, ao qual serão adicionados à água de amassamento, um plastificante líquido de efeito físico-químico para aumentar a estanqueidade do produto, com redução da capilaridade.

A dosagem do plastificante variará entre 0,2% e 0,5% do peso do cimento.

De preferência, a concretagem com emprego de plastificante será efetuada em operação contínua e ininterrupta.

Na hipótese de não ser possível, proceder-se-á a elaboração de um plano de trabalho, de forma a localizarem-se as juntas de concretagem em posições que não afetem as características de impermeabilidade que a obra deverá apresentar.

Antes do lançamento do novo concreto, a superfície da camada endurecida será limpa e molhada.

O adesivo será aplicado à cerca de 0,90 a 1,00 m² de piso de cada vez, deixando-se pegar até que adquira suficiente viscosidade.

Após secagem de 30 minutos, e desde que adquira conveniente viscosidade em ambas as superfícies far-se-á o assentamento golpeando-se as chapas com um martelo de borracha, para melhor aderência.

2.6.15.2. CONTRAPISO/CAMADA DE REGULARIZAÇÃO EM ARGAMASSA DE CIMENTO E AREIA

O contrapiso ou camada de regularização em argamassa será constituída por camada niveladora, intermediária entre o revestimento de piso e as lajes ou lastros, composta de cimento e areia no traço 1:4, com espessura de 4cm (para pisos em marmorite, cerâmica, carpete), 3cm (para piso cimentado áspero e cimentado sarrafeado) ou 2cm (para piso em granito).

A base para o recebimento do contrapiso e de qualquer outra argamassa de assentamento ou acabamento deverá estar limpa, isenta de poeiras, restos de argamassa e outras partículas que poderão ser removidos através de varrição ou lavagem da superfície. A base deve estar isenta de quaisquer resíduos ou

substâncias que possam impedir a aderência da argamassa. Além destes, deverão, também, ser removidas a nata superficial frágil do concreto e contaminações específicas.

As referências de nível devem ser obtidas através de taliscas assentadas com a mesma argamassa do contrapiso. Deverão ser previstas taliscas junto aos ralos, quando existentes, de modo a garantir o caimento necessário. Não devem ser executadas mestras.

Para aumentar a aderência do contrapiso/camada de regularização à base deverá ser executada, antes do lançamento desta argamassa de regularização, camada de ponte de aderência (superfície úmida), constituída de nata de cimento, sendo facultado o uso de adesivos, conforme orientação da FISCALIZAÇÃO. É importante garantir que esta camada ainda esteja úmida quando do lançamento do contrapiso/camada de regularização.

2.6.15.3. PISO EM CERÂMICA

Serão utilizados o piso em Cerâmica 44x44cm antiderrapante, PEI-5, alto tráfego, cor cinza e o piso em Cerâmica 44x44cm antiderrapante, PEI-5, alto tráfego, cor cinza, conforme os ambientes apresentados no projeto ou determinados pela FISCALIZAÇÃO.

Preparar a argamassa colante com água limpa, na proporção indicada na embalagem do produto, em um recipiente estanque, limpo, protegido do sol, vento e chuva. Fazer a mistura de todo o conteúdo de um ou mais sacos. Misturar bem, obtendo uma consistência pastosa e firme, sem grumos secos. Deixar em repouso por 15 minutos, remisturado antes do uso.

Estender a argamassa com o lado liso da desempenadeira de aço; em seguida passar o lado denteado da desempenadeira, em ângulo de 60º em relação à base, sobre a argamassa recém-aplicada, formando sulcos e cordões paralelos. A argamassa retirada com os dentes da desempenadeira deverá ser remisturado ao restante do material preparado, sem adicionar mais água. Aplicar a argamassa com desempenadeira denteada no verso da placa sempre que a área da placa for 900 cm² (ex. 30x30 cm) ou para peças cujo uso tenha reentrâncias maiores ou iguais a 1mm.

Aplicar nas peças e pressioná-las até conseguir o amassamento dos cordões e obter o contato de todo o resto da placa com a argamassa. Limpar no máximo até 1 hora após o assentamento das placas, com esponja limpa e úmida. Finalizar a limpeza com estopa limpa e úmida ou pano grosso de algodão.

Nunca usar ácidos para a limpeza.

Deverão ser utilizados espaçadores (formato de cruz) entre as cerâmicas, de forma a se permitir o perfeito alinhamento das peças, com juntas ortogonais e contínuas, com espessura nos dois sentidos, conforme orientação do fabricante e detalhamento do projeto.

Os espaços livres entre as placas cerâmicas deverão ser rejuntados com argamassa própria para rejuntamento.

O rejunte deverá ser aplicado três dias após o assentamento do revestimento.

Antes da aplicação da argamassa de rejuntamento, as juntas devem estar limpas, isentas de poeira, partículas soltas, restos de argamassa e outras condições que possam prejudicar a aderência.

Deve-se molhar as juntas entre as placas cerâmicas, com a utilização de brocha, antes da aplicação da argamassa, para garantir uma boa hidratação e aderência. O rejunte deverá ser liso.

Cerâmica- Dimensão 44x44 cm, classe PEI-5, ALTO TRÁFEGO:

Cor: CONFORME ESPECIFICADO EM CADA ITEM DO PROJETO

Rejunte- Flexível. Dimensão da junta- Conforme orientação do fabricante de cerâmica.

Deverão ser apresentadas três amostras da cerâmica à CONTRATANTE.

2.6.15.6. PISO CIMENTADO TRACO 1:4 (CIMENTO E AREIA), COM ACABAMENTO RÚSTICO ESPESSURA 3CM

O piso cimentado, e =3cm será executado com argamassa de cimento e areia lavada média, no traço 1:4, em volume, sarrafeado, acabamento rústico. Após o esponjamento da argamassa, promove o polvilhamento de cimento, na proporção de 1,5 kg/m², alisando de modo a obter uma camada superficial de pasta de cimento da ordem de 1 mm.

2.6.15.7. PISO PODOTÁTIL DE ALERTA E PISO PODOTÁTIL DIRECIONAL

As características técnicas dos ladrilhos devem atender às prescrições da NBR 9457 - "Ladrilho hidráulico", nas seguintes características:

- Absorção de água;
- Resistência ao desgaste por abrasão;
- Módulo de Ruptura à flexão;
- Dimensões (espessura, comprimento e largura).

Os ladrilhos devem ser bem desempenados, de faces perfeitamente planas e sem fendas ou falhas.

A sinalização tátil de alerta, com largura entre 25cm e 60cm, deve ser instalada ao redor de obstáculos que possuam de 60cm a 2,10cm de altura do piso acabado e que tenham volume maior na parte superior do que na base, como lixeiras, cabines telefônicas do tipo orelhão, entre outros.

Deverá ser instalada sinalização tátil de alerta nos rebaixamentos de calçadas, conforme projeto e seguindo as recomendações da NBR 9050/94.

A marcação será executada por pessoal habilitado, de modo a observar as declividades do projeto e contorno do desenho ornamental fornecido.

2.6.15.8. SOLEIRA DE GRANITO, E=2cm

Deve ser criado uma amostra padrão, aprovada pela FISCALIZAÇÃO, para definição de cor e textura a ser aceita no recebimento das placas de rocha.

Após o assentamento, as peças deverão ser limpas antes do endurecimento da argamassa sobre elas.

É vedado andar sobre o revestimento logo após assentado e até 5 dias não deve ser permitido o tráfego de pessoas. A partir deste prazo, usar pranchas largas de madeira para transitar sobre o piso.

2.6.16. PINTURA

DOCUMENTAÇÃO DE REFERÊNCIA

- NBR 5804 - Pigmento – Ensaio de poder de coberto;
- NBR 5840 - Exame prévio e preparação para ensaios de amostras de tintas e vernizes;
- NBR 6312 – Inspeção visual de embalagens contendo tintas, vernizes e produtos afins; -
- NBR 7348 – Pintura industrial - Preparação de superfície de aço com jato abrasivo e hidrojateamento;
- NBR 7351 - Tintas – Resistência à umidade relativa de 100%;
- NBR 10546 - Preparação de corpos de prova para ensaios de tinta;
- NBR 11297 – Execução de sistema de pintura para estruturas e equipamentos de aço-carbono zincado;
- NBR 11702 – Tintas para edificações não industriais;
- NBR 13006 - Pintura de corpos de prova para ensaios de tintas;
- NBR 13245 – Execução de pinturas em edificações não industriais;
- NBR 13699 - Sinalização horizontal viária – Tinta à base de resina acrílica emulsionada em água
- Requisitos e método para ensaios;
- NBR 15239 – Tratamento de superfícies de aço com ferramentas manuais e mecânicas. -
- NBR 12554/92. Tinta para edificações não-industriais

16.2 – CUIDADOS GERAIS

As superfícies a pintar serão protegidas de forma a evitar que poeiras, fuligens, cinzas e outros materiais possam se depositar durante a aplicação e secagem.

Os trabalhos de pintura/revestimento serão suspensos em tempo de chuva ou de excessiva umidade.

Adotar precauções especiais, com a finalidade de evitar respingos de tinta/revestimento em superfícies não destinadas à pintura, tais como vidros ou ferragens. Os salpicos que não puderem ser evitados deverão ser imediatamente removidos, antes que a tinta seque, empregando-se removedor adequado. Recomendam-se as seguintes cautelas para proteção de superfícies e peças:

- Isolamento com tiras de papel, pano ou outros materiais.
- Separação com tapumes de madeira, chapas de compensado de madeira ou outros materiais.
- Remoção de salpicos, enquanto a tinta estiver fresca, empregando removedor adequado, sempre que necessário.

Antes do início de qualquer trabalho de pintura, preparar uma amostra em cores no próprio local a que se destina, para aprovação da FISCALIZAÇÃO.

Deverão ser utilizadas tintas já preparadas em fábrica ou no ponto de venda, não sendo permitidas composições na obra.

As tintas aplicadas serão diluídas conforme orientação do fabricante, e aplicadas na proporção recomendada. As camadas serão uniformes, sem corrimento, falhas ou marcas de pincéis.

Os recipientes utilizados no armazenamento, na mistura e aplicação das tintas deverão estar limpos e livres de quaisquer materiais estranhos ou resíduos.

Todas as tintas serão rigorosamente misturadas dentro das latas e periodicamente mexidas com uma espátula limpa, antes e durante a aplicação, para obter-se uma mistura uniforme, evitando a sedimentação dos pigmentos e componentes mais densos.

Após o término de todos os serviços de pintura, a CONTRATADA deverá executar todos os retoques necessários, para que as superfícies apresentem uniformidade de cores e brilho.

NOTA: A CONTRATADA deverá proteger as telhas da cobertura para efetuar serviços nos pilares e vigas sobre a cobertura. Os danos causados na execução de serviços sobre a cobertura deverão ser reparados por conta da CONTRATADA.

PINTURA DE SUPERFÍCIES

A execução dos serviços de pintura obedecerá ao prescrito nesta especificação e, especialmente, ao disposto nas normas da ABNT atinentes ao assunto, particularmente às seguintes:

- a) NBR 11702/92: Tinta para edificações não-industriais (CB 207/Nov. 1991).
- b) NBR 12554/92: Tinta para edificações não-industriais (TB 400/Nov. 1991).
- c) NBR 13245/95: Execução de pinturas em edificações não-industriais.

Deverão ser adotadas precauções especiais no sentido de evitar salpicaduras de tinta em superfícies não destinadas a pinturas (tijolos aparentes, pisos, vidros, ferragens de esquadrias etc.).

Deverão ser tomadas precauções especiais a fim de proteger as superfícies indicadas no subitem precedente, com adoção das seguintes providências:

- a) isolamento com tiras de papel e fita crepe.
- b) isolamento com lona preta.
- c) separação com tapumes de madeira.

Os salpicos que não puderem ser evitados deverão ser removidos enquanto a tinta estiver fresca, empregando-se removedor adequado sempre que necessário.

Os espelhos de tomadas, interruptores e outros, deverão ser retirados antes de iniciada a pintura.

Na utilização do substrato de argamassa ou concreto deverão ser observados os procedimentos e requisitos a seguir indicados:

- a) deverão ser suficientemente endurecidos sem sinais de deterioração e preparados adequadamente, conforme instruções do fabricante da tinta, para evitar danos na pintura em decorrência da deficiência da superfície.
- b) deverá ser aplicada uma demão de seladora acrílica em substrato de argamassa crua, ou seja, sem nenhum revestimento aplicado.
- c) deverá ser evitada a aplicação prematura de tinta em substratos com cura insuficiente, pois a umidade e a alcalinidade elevada acarretam danos à pintura.
- d) as tintas deverão ser aplicadas sobre substrato isento de óleo, graxa, fungos, algas, bolor e eflorescências e materiais soltos.
- e) a remoção de sujeiras poderá ser efetuada por secagem e lavagem com água.

- f) a remoção de contaminantes gordurosos poderá ser realizada aplicando-se, no local, solventes adequados.
- g) a remoção do material eflorescente será efetuada por meio de escovação da superfície seca, com escova de cerdas macias.
- h) a remoção de algas, fungos e bolor será efetuada por meio de escovação, com escova de fios duros e lavagem com a solução de água sanitária e água na proporção de 1:10.

O serviço de emassamento em massa PVA deverá ser aplicado em duas demãos quando em substrato de argamassa.

Serão admitidos os produtos de quaisquer marcas desde que atendam às Normas da ABNT NBR 11.702 de 04/92 – Tipo 4.5.2.

As superfícies a serem pintadas deverão ser cuidadosamente limpas, escovadas e raspadas, de modo a remover sujeiras, poeiras e outras substâncias estranhas.

Cada demão de tinta só poderá ser aplicada quando a precedente estiver perfeitamente seca, evitando-se observar um intervalo de 24 horas entre demãos sucessivas.

Igual cuidado deverá ser tomado entre demãos de tinta e de massa, observando um intervalo mínimo de 48 horas.

Serão aplicadas no mínimo duas demãos, e caso necessário devem ser dadas outras demãos, garantindo assim o perfeito cobrimento. As demãos de tinta de acabamento serão aplicadas com rolo de lã de carneiro de primeira qualidade.

2.6.16.1. APLICAÇÃO DE FUNDO SELADOR ACRÍLICO EM PAREDES UMA DEMÃO

A CONTRATADA deve executar aplicar fundo selador acrílico nas paredes em uma demão manualmente com profissional qualificado.

2.6.16.2. APLICAÇÃO E LIXAMENTO MANUAL DE MASSA ACRÍLICA EM PAREDES SEM PRESENÇA DE VÃOS, DE EDIFÍCIOS DE MÚLTIPLOS PAVIMENTOS, DUAS DEMÃOS.

Todas as superfícies de paredes, destinadas a receber acabamento em pintura deverão ser previamente emassadas e lixadas para obtenção de uma superfície perfeitamente lisa e uniforme.

2.6.16.3. APLICAÇÃO MANUAL DE PINTURA COM TINTA LÁTEX ACRÍLICA EM PAREDES, DUAS DEMÃOS.

As superfícies que irão receber tinta látex acrílica (1ª qualidade) deverão ser secas, deverá ser aplicado uma ou duas demãos de selador.

Em seguida deverá ser aplicada tinta látex acrílica com rolo, pincel ou trincha, diluída em 20% de água.

A primeira demão servirá como seladora em superfícies pouco porosas.

A segunda mão em diante deverá ser aplicada pura, sendo que, entre uma demão e outra deverão ser observados intervalos mínimos de 6 horas.

As tintas deverão ser rigorosamente agitadas dentro das latas e periodicamente revolvidas antes de usadas, evitando-se dessa forma a sedimentação dos pigmentos e componentes mais densos.

Ferragens, vidros, acessórios, luminárias, dutos diversos etc., já colocados, precisam ser removidos antes da pintura e recolocados no final, ou então adequadamente protegidos contra danos e manchas de tinta. Deverão ser evitados escorrimentos ou respingos de tinta nas superfícies não destinadas à pintura. Quando aconselhável, essas partes deverão ser protegidas com papel, fita-crepe ou qualquer outro processo adequado. Os respingos que não puderem ser evitados terão de ser removidos com o emprego de solventes adequados, enquanto a tinta estiver fresca.

2.6.16.4. APLICAÇÃO MASSA ALQUÍDICA PARA MADEIRA, PARA PINTURA COM TINTA DE ACABAMENTO (PIGMENTADA).

As esquadrias de madeira a serem pintadas deverão receber duas demãos de massa corrida, para pintura a óleo ou esmalte, aplicada com desempenadeira de aço ou espátula, sendo utilizada lixa para massa nº100 a 180, e o pó deve ser removido, entre uma e outra demão. Após o emassamento deverá haver um intervalo mínimo de 48 horas para proceder-se a primeira demão de tinta, sendo que, serão dadas tantas mãos forem necessárias, até que sejam obtidas a coloração uniforme desejada e a tonalidade equivalente. A massa corrida a ser fornecida deverá ser à base de óleo. Prefeitura da Estância Balneária de Praia Grande

2.6.16.5. PINTURA TINTA DE ACABAMENTO (PIGMENTADA) ESMALTE SINTÉTICO BRILHANTE EM MADEIRA, 2 DEMÃOS.

Deverão ser aplicadas duas demãos de tinta esmalte (1ª qualidade) em esquadrias de madeira. As superfícies de madeira que forem pintadas com tinta esmalte deverão ser previamente lixadas a seco com lixa nº 1, coesa, limpa, seca e isenta de gordura, graxa ou mofo. Deverá ser aplicado fundo sintético nivelador para madeira. A pintura deverá ser realizada com rolo de espuma ou pincel macio, sendo que o intervalo para aplicação deverá ser de no mínimo 4 horas entre as demãos

2.6.16.6. PINTURA COM TINTA ALQUÍDICA DE FUNDO (TIPO ZARCÃO) APLICADA A ROLO OU PINCEL SOBRE PERFIL METÁLICO EXECUTADO EM FÁBRICA (POR DEMÃO)

As superfícies metálicas que forem pintadas com tinta esmalte (1ª qualidade) deverão ser verificadas com relação à pintura de fundo, estando ela danificada ou manchada, esta deverá ser retocada em toda a área afetada, bem como, todas as áreas sem pintura e os pontos de solda, utilizando-se para tanto a mesma tinta empregada pelo serralheiro.

Efetuar, em seguida, sobre as superfícies de ferro, a remoção de eventuais pontos de ferrugem, quer seja por processos mecânicos, quer seja por processos químicos. Após, deverá ser aplicada uma demão de tinta zarcão verdadeira ou de cromato de zinco.

Não constituindo a demão de fundo anticorrosivo, por si só, proteção suficiente para os elementos metálicos, será vedado deixá-los expostos ao tempo por longo período sem se completar a pintura de acabamento.

2.6.16.7. PINTURA COM TINTA ALQUÍDICA DE ACABAMENTO (ESMALTE SINTÉTICO ACETINADO) APLICADA A ROLO OU PINCEL SOBRE SUPERFÍCIES METÁLICAS (EXCETO PERFIL) EXECUTADO EM OBRA (02 DEMÃOS)

As superfícies metálicas, após tratamento anticorrosivo, receberão aplicação, com pincel ou rolo, duas demãos de acabamento esmalte sintético. A espessura do filme, por demão de tinta esmalte, deverá ser de no mínimo 30 micrometros. As superfícies metálicas que apresentarem pontos defeituosos deverão ser limpas com palha de aço e feita a aplicação de tinta de fundo antioxidante no local, seguida de repintura. Se a superfície a ser repintada ainda estiver com boa aderência, desempenhando ainda função protetora, mas com algumas áreas localizadas apresentando problemas, a proteção poderá ser prolongada, executando-se apenas uma leve preparação da superfície e aplicando-se uma demão de tinta de repintura. Nesse caso, as pequenas áreas danificadas deverão ser escovadas com palha de aço e sobre elas aplicada tinta redutora de fundo. A superfície total a ser repintada deverá estar seca e limpa, isenta de sujeira, poeira, óleo, graxa, eflorescência e partículas soltas. A superfície preparada poderá então receber uma demão de repintura, preferencialmente do mesmo tipo que a anterior, para assegurar melhor compatibilidade entre as duas camadas de pintura. Se as falhas estiverem distribuídas genericamente sobre a superfície, evidenciadas por pontos de ferrugem, descascamento, bolhas e vesículas, ou mesmo por exposição do substrato, torna-se necessária a remoção completa da pintura velha até a superfície do metal, para que a repintura tenha bom resultado.

2.6.16.8. APLICAÇÃO MANUAL DE PINTURA COM TINTA LÁTEX ACRÍLICA EM TETO, DUAS DEMÃOS.

As superfícies que irão receber tinta látex acrílica (1ª qualidade) deverão ser secas, deverá ser aplicado uma ou duas demãos de selador.

Em seguida deverá ser aplicada tinta látex acrílica com rolo, pincel ou trincha, diluída em 20% de água.

A primeira demão servirá como seladora em superfícies pouco porosas.

A segunda mão em diante deverá ser aplicada pura, sendo que, entre uma demão e outra deverão ser observados intervalos mínimos de 6 horas.

As tintas deverão ser rigorosamente agitadas dentro das latas e periodicamente revolvidas antes de usadas, evitando-se dessa forma a sedimentação dos pigmentos e componentes mais densos.

Ferragens, vidros, acessórios, luminárias, dutos diversos etc., já colocados, precisam ser removidos antes da pintura e recolocados no final, ou então adequadamente protegidos contra danos e manchas de tinta. Deverão ser evitados escorrimientos ou respingos de tinta nas superfícies não destinadas à pintura. Quando aconselhável, essas partes deverão ser protegidas com papel, fita-crepe ou qualquer outro processo adequado. Os respingos que não puderem ser evitados terão de ser removidos com o emprego de solventes adequados, enquanto a tinta estiver fresca.

2.6.16.9. PINTURA DE PISO COM TINTA ACRÍLICA, APLICAÇÃO MANUAL, 3 DEMÃOS, INCLUSO FUNDO PREPARADOR

Após a completa cura do concreto (aprox. 30 dias), a superfície deve ser preparada para receber a pintura do piso. Lavar ou escovar, eliminando toda poeira, partículas soltas, manchas gordurosas, sabão e mofo;

- Executar a pintura do piso conforme especificado no projeto.

2.6.17. INSTALAÇÕES HIDROSANITÁRIAS: ÁGUA FRIA, ESGOTO SANITÁRIO E DRENAGENS FLUVIAIS

2.6.17.1. ÁGUA FRIA

O sistema objetiva garantir níveis aceitáveis de higiene, segurança, funcionalidade, manutenção, economia e conforto dos usuários.

O sistema foi dimensionado para atender a todos os pontos definidos em projeto com pressões e velocidades adequadas para o perfeito funcionamento das diversas peças de utilização.

O projeto do sistema de água potável será constituído pelo sistema de alimentação e armazenagem de água e pelo do sistema de distribuição de água até os pontos de consumo.

Tubulações de PVC

Os tubos serão em PVC rígido soldável, fabricados de acordo com a NB 892/77, para pressão de serviço de 7,5 kgf/cm² (75 mca).

As conexões serão em PVC rígido, fabricadas de acordo com as normas NB 892/77 da ABNT, os acoplamentos entre os tubos de PVC e as peças metálicas tipo registros, torneiras, válvulas e acessórios se farão através peças do tipo LR (lisas de um lado e rosqueáveis do outro), dotadas, no lado das roscas, de reforços de latão.

Válvulas, registros e acessórios de PVC

Os registros serão metálicos brutos na região do barrilete e com acabamento nos demais locais, conforme indicações do projeto.

PROCEDIMENTOS

Tubulações embutidas

Para a instalação de tubulações embutidas em paredes de alvenaria, os tijolos deverão ser recortados cuidadosamente com serra mármore ou com talhadeira, conforme marcação prévia dos limites de corte. No caso de blocos de concreto, deverão ser utilizadas serras elétricas portáteis, apropriadas para essa finalidade.

As tubulações embutidas em paredes de alvenaria serão fixadas pelo enchimento do vazio restante nos rasgos com argamassa de cimento e areia. O enchimento só será realizado após vistoria e aprovação pela FISCALIZAÇÃO.

Quando indicado em projeto, as tubulações, além do referido enchimento, receberão grapas de ferro redondo, em número e espaçamento adequados, para manter inalterada a posição do tubo.

Não será permitida a concretagem de tubulações dentro de colunas, pilares ou outros elementos estruturais. As passagens previstas para as tubulações, através de elementos estruturais, deverão ser executadas antes da concretagem, conforme indicação no projeto.

Tubulações aéreas

As tubulações aparentes serão sempre fixadas nas alvenarias ou estrutura por meio de braçadeiras ou suportes, conforme detalhes do projeto.

Todas as linhas verticais deverão estar no prumo e as horizontais correrão paralelas às paredes, devendo estar alinhadas.

As tubulações serão contínuas entre as conexões, sendo os desvios de elementos estruturais e de outras instalações executadas por conexões. Na medida do possível, deverão ser evitadas tubulações sobre equipamentos elétricos.

As travessias de tubos em paredes deverão ser feitas, de preferência, perpendicularmente a elas.

Tubulações enterradas

Todos os tubos serão assentados de acordo com o alinhamento, elevação e com a mínima cobertura possível, conforme indicado no projeto. As tubulações enterradas poderão ser assentadas sem embasamento, desde que as condições de resistência e qualidade do terreno o permitam. As tubulações de PVC deverão ser envolvidas por camada de areia grossa, com espessura mínima de 10 cm ou conforme indicação do projeto.

A critério da FISCALIZAÇÃO, a tubulação poderá ser assentada sobre embasamento contínuo (berço), constituído por camada de concreto simples ou areia. O reaterro da vala deverá ser feito com material de boa qualidade, isento de entulhos e pedras, em camadas sucessivas e compactadas. O reaterro só será realizado após avaliação e autorização pela FISCALIZAÇÃO.

As redes de tubulações com juntas elásticas serão providas de ancoragens em todas as mudanças de direção, derivações, registros e outros pontos singulares, conforme os detalhes de projeto.

Meios de ligação

Para a execução das juntas roscadas de canalização de PVC rígido, dever-se-á:

- cortar o tubo em seção reta, removendo as rebarbas.
- usar tarraxas e cossinetes apropriados ao material.
- limpar o tubo e aplicar sobre os fios da rosca o material vedante adequado.
- para juntas com possibilidade de futura desmontagem, usar fita de vedação à base de resina sintética.
- para junta sem possibilidade de futura desmontagem, usar resina epóxi.

Para a execução das juntas soldadas de canalizações de PVC rígido, dever-se-á:

- limpar a bolsa da conexão e a ponta do tubo e retirar o brilho das superfícies a serem soldadas com o auxílio de lixa adequada.
- limpar as superfícies lixadas com solução apropriada.
- distribuir adequadamente, em quantidade uniforme, com um pincel ou com a própria bismaga, o adesivo nas superfícies a serem soldadas. – Encaixar as extremidades e remover o excesso de adesivo.

Testes e ensaios

Antes do recobrimento das tubulações embutidas e enterradas, serão executados testes visando detectar eventuais vazamentos.

Os testes deverão ser executados na presença da FISCALIZAÇÃO. Durante a fase de testes, a CONTRATADA deverá tomar todas as providências para que a água proveniente de eventuais vazamentos não cause danos aos serviços já executados.

Todas as tubulações deverão ser testadas com água ou ar comprimido.

No ensaio com água, a pressão resultante no ponto mais baixo da tubulação não deverá exceder a 900 KPa (90 mca). a pressão será mantida por um período mínimo de 15 minutos. No ensaio com ar comprimido, o ar deverá ser introduzido no interior da tubulação até que atinja uma pressão uniforme de 35 KPa (3,5 mca). a pressão será mantida por um período de 15 minutos, sem a introdução de ar adicional.

Para as tubulações enterradas externas à edificação, deverá ser adotado o seguinte procedimento:

- a tubulação deverá estar assentada com envolvimento lateral, porém, sem o reaterro da vala.
- os testes serão feitos com água, fechando-se a extremidade de jusante do trecho e enchendo-se a tubulação através da caixa de montante.

2.6.17.2. ESGOTO SANITÁRIO

CONDIÇÕES GERAIS

NOTA: no caso de ausência de especificações nos projetos e memorial para instalação de ESGOTO SANITÁRIO deverá ser realizada uma consulta prévia à fiscalização e/ou seguir os itens enunciados abaixo:

O projeto de Instalação de Esgoto Sanitário a seguir descrito foi elaborado de acordo com a norma da ABNT NBR 8160/83.

A rede de esgoto sanitário deverá guardar uma distância adequada das redes de água potável, devendo ser enterradas em profundidade inferior àquelas em, no mínimo, 50 cm.

As tubulações têm suas inclinações definidas em projeto.

As tubulações de esgoto primário e secundário serão executadas em PVC rígido, tipo ponta e bolsa, com conexões do mesmo material.

Toda a rede de esgoto será através de tubulações independentes que serão direcionadas para as coberturas. As caixas sifonadas de diâmetro 150 mm, serão em PVC rígido. As alturas são variáveis de acordo com os diâmetros de saída. Para saída de 50 mm a altura da caixa é de 150 mm. para saída de 75 mm a altura é de 185 mm. O porta grelha será quadrado, com largura de 150 mm e em PVC, cor prata. A grelha será quadrada de largura de 150 mm, em alumínio. Serão herméticas quando receberem contribuição de mictórios.

As caixas sifonadas de diâmetro 100 mm, serão em PVC rígido com uma altura de 100 mm e saída de 50 mm. O porta grelha será quadrado, com largura de 100 mm e em PVC, cor prata. A grelha será quadrada de largura de 150 mm, em alumínio.

Os ralos secos utilizados serão também em PVC rígido, de diâmetro igual a 100 mm e saída de 40 mm, sendo o esgoto por eles coletados encaminhados a uma caixa sifonada. O porta grelha será quadrado, com largura de 100 mm e em PVC, cor prata. A grelha será quadrada de largura de 100 mm, em alumínio. As caixas de inspeção foram lançadas em locais de fácil acesso. Suas localizações respeitaram o princípio de distância máxima recomendada, mudança nas direções da rede, posição em função dos diversos pontos de coleta e proximidade das colunas. Em todos os casos elas propiciam facilidade para limpeza, bem como investigação de eventuais entupimentos e sua desobstrução.

As caixas de gordura poderão ser de alvenaria ou concreto do tipo simples ou duplo.

ESGOTOS PRIMÁRIOS

Os esgotos primários serão constituídos pelas tubulações que coletam despejos de vasos sanitários e mictórios.

O ramal oriundo do mictório, antes de seu lançamento no coletor primário, passará por caixa sifonada dotada de tampa cega (hermética).

Os tubos e conexões serão em PVC rígido.

A rede será ventilada de modo a permitir a troca de ar com a atmosfera, protegendo o fecho hidrôico dos desconectores e encaminhamento dos gases emanados para o exterior.

ESGOTOS SECUNDÁRIOS

Os esgotos secundários serão constituídos por tubulações que coletam as águas provenientes dos lavatórios, boxes dos chuveiros e ralos de piso.

Sua tubulação será em PVC rígido e conexões do mesmo material.

Antes de sua interligação à rede primária, os esgotos secundários passarão por caixas sifonadas de diâmetro igual a 150 mm, com saídas de 50 mm ou 75 mm e entradas de 40 mm. **27.2.1.3 – Esgotos de Copas e Cozinhas**

Como os despejos de pias terão a predominância de resíduos gordurosos, o sistema de esgoto neste caso conduzirá a água, primeiramente, a uma caixa de gordura e desta para a caixa de inspeção da rede coletora.

O sistema será ventilado para eliminação dos gases.

DIMENSIONAMENTO

Os tubos de queda, coletores, subcoletores, ramais e suas ventilações foram dimensionados segundo a NBR 8160/99, tomando como base de cálculo a soma das Unidades Hunter de Contribuição (UHC).

As caixas de inspeção (CI's) e as Caixas de Gordura (CGs) foram dimensionadas de acordo com a mesma norma, devendo ser dotadas de tampa de ferro tipo T-33, com a inscrição "Esgoto".

ESPECIFICAÇÕES

Tubulações de PVC

Materiais

Tubos de PVC rígido do tipo reforçado, série R, tipo ponta e bolsa e conexões do mesmo material. As colunas utilizarão tubos tipo ponta e bolsa predisposta para receberem junta elástica. As juntas elásticas utilizarão anéis de borracha.

As conexões serão em PVC do tipo reforçado, série R, com as mesmas características dos tubos quanto à normalização e fabricantes.

As caixas de inspeção (CIs) e as caixas de gordura dupla (CGs) serão fabricadas em alvenaria, conforme detalhes nos desenhos anexos.

As caixas sifonadas e ralos serão em PVC rígido guardando as mesmas recomendações observadas nos tubos e conexões.

Os sifões deverão do tipo regulável metálico.

Todas as tubulações componentes do sistema de esgoto deverão ser pintadas e identificadas conforme normas ABNT, cabendo à CONTRATADA o fornecimento de todo e qualquer material necessário à realização do tal procedimento, inclusive mão de obra, pinceis, rolos, fitas etc.

PROCEDIMENTOS

Tubulações embutidas

Para a instalação de tubulações embutidas em paredes de alvenaria, os tijolos deverão ser recortados cuidadosamente com talhadeira, conforme marcação prévia dos limites de corte. No caso de blocos de concreto, deverão ser utilizadas serras elétricas portáteis, apropriadas para essa finalidade.

As tubulações embutidas em paredes de alvenaria serão fixadas pelo enchimento do vazio restante nos rasgos com argamassa de cimento e areia.

Quando indicado em projeto, as tubulações, além do referido enchimento, receberão grapas de ferro redondo, em número e espaçamento adequados, para manter inalterada a posição do tubo.

Não será permitida a concretagem de tubulações dentro de colunas, pilares ou outros elementos estruturais. As passagens previstas para as tubulações, através de elementos estruturais, deverão ser executadas antes da concretagem, conforme indicação no projeto.

Tubulações aéreas

As tubulações aparentes serão sempre fixadas nas alvenarias ou estrutura por meio de braçadeiras ou suportes, conforme detalhes do projeto.

Todas as linhas verticais deverão estar no prumo e as horizontais correrão paralelas às paredes dos prédios, devendo estar alinhadas.

As tubulações serão contínuas entre as conexões, sendo os desvios de elementos estruturais e de outras instalações executadas por conexões. Na medida do possível, deverão ser evitadas tubulações sobre equipamentos elétricos.

As travessias de tubos em paredes deverão ser feitas, de preferência, perpendicularmente a elas.

Tubulações Enterradas

Todos os tubos serão assentados de acordo com o alinhamento, elevação e com a mínima cobertura possível, conforme indicado no projeto. As tubulações enterradas poderão ser assentadas sem embasamento, desde que as condições de resistência e qualidade do terreno o permitam. As tubulações de PVC deverão ser envolvidas por camada de areia grossa, com espessura mínima de 10 cm, conforme os detalhes do projeto.

As redes pressurizadas de tubulações com juntas elásticas serão providas de ancoragens em todas as mudanças de direção, derivações, registros e outros pontos singulares, conforme os detalhes de projeto.

Meios de ligação

Os meios de ligação entre as tubulações e as conexões deverão ser com anéis de borracha a serem instalados conforme recomendações do fabricante.

Para execução das juntas elásticas de tubulações de PVC rígido, deve-se:

- Limpar a bolsa do tubo e a ponta do outro tubo das superfícies a serem encaixadas, com auxílio de estopa comum.
- Introduzir o anel de borracha no sulco da bolsa do tubo.
- Aplicar pasta lubrificante adequada na parte visível do anel de borracha e na parte da ponta do tubo a ser encaixada.
- Introduzir a ponta do tubo até o fundo do anel e depois recuar aproximadamente 1 cm.

Testes e ensaios

Antes do recobrimento das tubulações embutidas e enterradas, serão executados testes visando detectar eventuais vazamentos.

Todas as tubulações da edificação deverão ser testadas com água ou ar comprimido. No ensaio com água, a pressão resultante no ponto mais baixo da tubulação não deverá exceder a 60kPa (6mca). a pressão será mantida por um período mínimo de 15 minutos.

No ensaio com ar comprimido, o ar deverá ser introduzido no interior da tubulação até que atinja uma pressão uniforme de 35kPa (3,5mca). a pressão será mantida por um período de 15 minutos, sem a introdução de ar adicional.

Para as tubulações enterradas externas à edificação, deverá ser adotado o seguinte procedimento:

- A tubulação deverá estar assentada com envolvimento lateral, porém, sem o reaterro da vala. □ Os testes serão feitos com água, fechando-se a extremidade de jusante do trecho e enchendo-se a tubulação através da caixa de montante.

Os testes deverão ser executados na presença da FISCALIZAÇÃO. Durante a fase de testes, a FISCALIZAÇÃO deverá tomar todas as providências para que a água proveniente de eventuais vazamentos não cause danos aos serviços já executados.

LOUÇAS E METAIS

PIA 02 CUBAS IINÓX

O item remunera o fornecimento e instalação de bacia sanitária sem abertura frontal, acessórios de fixação, e a mão de obra necessária para sua instalação completa.

GRANITO APLICADO EM TAMPO/BANCADA

O item remunera o fornecimento de materiais e a mão-de-obra necessária para instalação de tampo em granito, com espessura de 2 cm, inclusive frontão, furos (se necessários); assentamento e rejuntamento com argamassa de cimento e areia, e demais elementos de arremate e fixação; acabamento polido na cor cinza, Siena ou Aqualad, ou conforme indicado em projeto.

CUBA DE LOUÇA DE SOBREPOR, OVAL, PEQUENA

O item remunera o fornecimento e instalação de bacia sanitária com caixa acoplada, acessórios de fixação e a mão de obra necessária para sua instalação completa.

LAVATÓRIO DE CANTO SEM COLUNA, INCLUSIVE VÁLVULA

O item remunera o fornecimento e a instalação do lavatório de louça para canto, sem coluna para pessoa com mobilidade reduzida, válvula de escoamento metálica de 1" e acessórios de fixação.

VASO SANITÁRIO PCD DE LOUÇA, COM ACESSÓRIOS DE FIXAÇÃO E TAMPA (ASSENTO DE POLIESTER)

O item remunera o fornecimento e instalação de bacia sanitária sem abertura frontal, acessórios de fixação, e a mão de obra necessária para sua instalação completa.

VASO SANITÁRIO DE LOUÇA COM CAIXA ACOPLADA, COM ACESSÓRIOS DE FIXAÇÃO.

O item remunera o fornecimento e instalação de bacia sanitária com caixa acoplada, acessórios de fixação e a mão de obra necessária para sua instalação completa.

ASSENTO SANITÁRIO

O item remunera o fornecimento e instalação de assento sanitário.

MICTÓRIO DE LOUÇA INDIVIDUAL

O item remunera o fornecimento de mictório constituído por: mictório com sifão integrado autoaspirante em louça; jogo de acessórios para mictório com flexível para interligação à rede de água; sistema de fixação por meio de parafusos; materiais acessórios necessários para sua instalação e ligação às redes de água e esgoto.

DISPENSER PAPEL HIGIÊNICO

O item remunera o fornecimento e instalação de dispenser papel higiênico em plástico ABS na cor branca com visor em policarbonato cor fumê, para rolo de 300 e / ou 600 m, inclusive material de fixação.

DISPENSER DE SABÃO PLÁSTICO PARA SABONETE LÍQUIDO COM RESERVATÓRIO DE 800 ML A 1500 ML

O item remunera o fornecimento de saboneteira tipo dispenser, acabamento cromado, materiais acessórios e a mão de obra necessária para a instalação da saboneteira; não remunera o fornecimento do refil.

Fixação: Conforme orientação do fabricante

Observação: Caso seja indicada a instalação em sanitário para PPNE, adotar a altura de instalação e barras de apoio conforme a NBR 9050/2004.

PAPELEIRA DE PAREDE EM METAL CROMADO

O item remunera o fornecimento e instalação de porta papel higiênico cromado, inclusive material de fixação.

Observação: Atentar a altura/localização adequada para o sanitário de PPNE, conforme NBR 9050/2004.

2.6.17.3. INSTALAÇÕES DRENAGEM DE ÁGUAS PLUVIAIS

GENERALIDADES

NOTA: no caso de ausência de especificações nos projetos e memorial para instalação de DRENAGEM DE ÁGUAS PLUVIAIS deverá ser realizada uma consulta prévia à fiscalização e/ou seguir os itens enunciados abaixo:

O sistema consiste na captação das águas pluviais pelos coletores no telhado, conduzindo-as por condutores verticais e horizontais e lançando-as na rede pluvial existente.

Toda a rede terá a declividade indicada em projeto.

Para facilitar a limpeza e desobstrução de eventuais entupimentos foram lançadas caixas de inspeção que terão tampas de concreto, que receberão a inscrição "Águas Pluviais".

Os tubos de queda e coletores serão em PVC rígido, ponta e bolsa,

As calhas em chapa galvanizada 24 terão deverão obedecer ao Projeto Hidrossanitário.

Os condutores verticais serão em PVC diâmetro de 100 mm conforme Projeto

Hidrossanitário.

Os condutores horizontais conduzirão o esgoto pluvial até a rede pluvial existente. Nos locais onde houver tráfego de veículos, os condutores horizontais de PVC deverão ser envolvidos com material isento de pedras (usar areia). Compactar bem e manualmente o solo de envolvimento, em camadas sucessivas de 15 cm, assim como a base de assentamento do tubo (fundo de vala), até uma altura de 80 cm. Caso não seja possível adotar essas medidas, deve-se prever um sistema de proteção dos tubos com a confecção de uma laje de concreto, conforme recomendação do fabricante do tubo de PVC.

ESPECIFICAÇÕES TÉCNICAS ÁGUAS PLUVIAIS

Tubulações de PVC

Tubos de PVC rígido do tipo reforçado, série R, tipo ponta e bolsa e conexões do mesmo material. As colunas utilizarão tubos tipo ponta e bolsa predisposta para receberem junta elástica. As juntas elásticas utilizarão anéis de borracha.

As conexões serão em PVC do tipo reforçado, série R, com as mesmas características dos tubos quanto à normalização e fabricantes.

Todas as tubulações componentes do sistema deverão ser pintadas e identificadas conforme normas ABNT, cabendo à CONTRATADA o fornecimento de todo e qualquer material necessário à realização do tal procedimento, inclusive mão de obra, pinceis, rolos, fitas etc.

Procedimentos Tubulações

Embutidas

Para a instalação de tubulações embutidas em paredes de alvenaria, os tijolos deverão ser recortados cuidadosamente com talhadeira, conforme marcação prévia dos limites de corte. No caso de blocos de concreto, deverão ser utilizadas serras elétricas portáteis, apropriadas para essa finalidade.

As tubulações embutidas em paredes de alvenaria serão fixadas pelo enchimento do vazio restante nos rasgos com argamassa de cimento e areia.

Quando indicado em projeto, as tubulações, além do referido enchimento, receberão grapas de ferro redondo, em número e espaçamento adequados, para manter inalterada a posição do tubo.

Não será permitida a concretagem de tubulações dentro de colunas, pilares ou outros elementos estruturais. As passagens previstas para as tubulações, através de elementos estruturais, deverão ser executadas antes da concretagem, conforme indicação no projeto.

Tubulações aéreas

As tubulações aparentes serão sempre fixadas nas alvenarias ou estrutura por meio de braçadeiras ou suportes, conforme detalhes do projeto.

Todas as linhas verticais deverão estar no prumo e as horizontais correrão paralelas às paredes dos prédios, devendo estar alinhadas.

As tubulações serão contínuas entre as conexões, sendo os desvios de elementos estruturais e de outras instalações executadas por conexões. Na medida do possível, deverão ser evitadas tubulações sobre equipamentos elétricos.

As travessias de tubos em paredes deverão ser feitas, de preferência, perpendicularmente a elas.

Tubulações Enterradas

Todos os tubos serão assentados de acordo com o alinhamento, elevação e com a mínima cobertura possível, conforme indicado no projeto. As tubulações enterradas poderão ser assentadas sem embasamento, desde que as condições de resistência e qualidade do terreno o permitam. As tubulações de PVC deverão ser envolvidas por camada de areia grossa, com espessura mínima de 10 cm, conforme os detalhes do projeto.

As redes pressurizadas de tubulações com juntas elásticas serão providas de ancoragens em todas as mudanças de direção, derivações, registros e outros pontos singulares, conforme os detalhes de projeto.

Meios de ligação

Os meios de ligação entre as tubulações e as conexões deverão ser com anéis de borracha a serem instalados conforme recomendações do fabricante.

Para execução das juntas elásticas de tubulações de PVC rígido, deve-se:

- Limpar a bolsa do tubo e a ponta do outro tubo das superfícies a serem encaixadas, com auxílio de estopa comum.
- Introduzir o anel de borracha no sulco da bolsa do tubo.
- Aplicar pasta lubrificante adequada na parte visível do anel de borracha e na parte da ponta do tubo a ser encaixada.
- Introduzir a ponta do tubo até o fundo do anel e depois recuar aproximadamente 1 cm.

Testes e ensaios

Antes do recobrimento das tubulações embutidas e enterradas, serão executados testes visando detectar eventuais vazamentos.

Todas as tubulações da edificação deverão ser testadas com água ou ar comprimido. No ensaio com água, a pressão resultante no ponto mais baixo da tubulação não deverá exceder a 60kPa (6mca). a pressão será mantida por um período mínimo de 15 minutos. No ensaio com ar comprimido, o ar deverá ser introduzido no interior da tubulação até que atinja uma pressão uniforme de 35kPa (3,5mca). a pressão será mantida por um período de 15 minutos, sem a introdução de ar adicional.

Para as tubulações enterradas externas à edificação, deverá ser adotado o seguinte procedimento:

- A tubulação deverá estar assentada com envolvimento lateral, porém, sem o reaterro da vala.

- Os testes serão feitos com água, fechando-se a extremidade de jusante do trecho e enchendo-se a tubulação através da caixa de montante.

Os testes deverão ser executados na presença da FISCALIZAÇÃO. Durante a fase de testes, a FISCALIZAÇÃO deverá tomar todas as providências para que a água proveniente de eventuais vazamentos não cause danos aos serviços já executados.

2.6.18. INSTALAÇÕES ELÉTRICAS

2.6.18.1. CONSIDERAÇÕES GERAIS

Estas especificações se referem à rede de distribuição de iluminação, energia, sinalização de combate a incêndio entre os prédios ou qualquer outra que se fizer necessária.

A Instalação se dará de forma externa a alvenaria, salvo especificado no projeto.

As instalações serão executadas de acordo com as normas da ABNT, em especial à NBR5410/2004 e das concessionárias locais, além das prescrições contidas nestas Especificações Técnicas.

Os casos não abordados serão definidos pela FISCALIZAÇÃO de maneira a manter o padrão de qualidade previsto para a obra em questão.

Sempre que exigido pela FISCALIZAÇÃO, deverá a CONTRATADA, às suas expensas, obter os documentos comprobatórios da qualidade dos materiais empregados na instalação dos equipamentos. Tais atestados serão obtidos em fonte que comprovadamente seja idônea e tecnicamente capaz.

Caberá a CONTRATADA executar, na presença da FISCALIZAÇÃO, os testes de recebimento dos equipamentos especificados.

2.6.18.2. ELETRODUTOS

Deverão ser observadas as seguintes recomendações, quando da colocação dos eletrodutos rígidos:

O corte dos mesmos só poderá ser feito em seção reta, removendo-se as rebarbas deixadas com o corte ou abertura de roscas;

A ligação entre os dutos e caixas só poderá ser feita por meio de buchas e arruelas;

A ligação entre eletrodutos só poderá ser feita por meio de luvas ou outras peças que assegurem regularidade na superfície interna;

Nas estruturas de concreto armado, os eletrodutos rígidos deverão ser assentados sob as armaduras ou sobre as superfícies das peças pré-fabricadas e colocadas, de maneira a evitar a sua deformação durante a concretagem, quando também devem ser protegidas as caixas e bocas de eletrodutos; deve ser assegurado um recobrimento mínimo de 2cm.

Os raios das curvas no local da obra não deverão apresentar valores inferiores aos constantes na Tabela nº 10 da NB-3;

Não será aceito curvas em eletroduto por deformação deste com calor;

Todas as extremidades dos tubos serão, antes da concretagem e durante a construção, convenientemente obturadas, a fim de evitar a penetração de detritos e umidade.

poderá sofrer uma deformação maior que 5% em relação ao seu diâmetro externo quando submetido a uma força de compressão de 100 N.

As emendas e derivações deverão ser executadas quando necessário, dentro de caixas de passagem, adequada ao tipo de condutor empregado, assegurando-se resistência mecânica, contato elétrico permanente e impermeabilidade.

Só serão empregados condutores com isolamento à prova de umidade.

2.6.18.5. ACEITAÇÃO DOS SISTEMAS DE ENERGIA ELÉTRICA

Os serviços relacionados com a entrada de energia serão entregues completos, ligados definitivamente, à rede pública, em perfeito funcionamento e com a aprovação da concessionária.

Após a conclusão da montagem das instalações elétricas, os equipamentos e circuitos elétricos, montados de acordo com estas Especificações, serão testados pela CONTRATADA, exceto quando indicado especificamente o contrário, para verificar que as exigências destas Especificações foram cumpridas.

2.6.18.6. TRANSPORTE E EMBALAGEM

O escopo do fornecimento inclui a embalagem adequada, o armazenamento na fábrica, o transporte dos equipamentos da fábrica até o local da obra e a descarga em local determinado pelo CONTRATANTE.

Todos os custos inerentes a esses serviços, tais como, seguros, impostos, taxas etc., estarão inclusos nos preços unitários dos equipamentos/materiais fornecidos.

2.6.18.7. MONTAGEM

Todas as instalações elétricas, montagem e ajustes serão de acordo com este item. As exigências destas Especificações são baseadas na premissa de que não existe discrepância entre os projetos especificados, as normas e designações. No entanto, se a CONTRATADA encontrar qualquer discrepância, será sua responsabilidade comunicar tal discrepância ao CONTRATANTE.

Todos os projetos, detalhes de montagem e materiais não especificamente descritos nestas especificações ou nas normas recomendadas terão que ser aprovados pelo CONTRATANTE.

A montagem final, inspeção, ajustes e preparos para o início da operação dos equipamentos abaixo especificados serão realizados de acordo com as diretrizes dos técnicos de montagem dos Fornecedores, fornecidos pelo CONTRATANTE.

2.6.18.8. QUADROS ELÉTRICOS

A CONTRATADA deverá montar nos locais indicados nos desenhos todos os quadros elétricos constantes das planilhas e das especificações técnicas para fornecimento de equipamentos elétricos, com toda a cablagem de interligação às cargas executadas e prontos para operação.

Em instalações com alvenaria estrutural os quadros deverão ser de sobrepor, devido a concepção dada do projeto estrutural, sendo que blocos de alvenaria estrutural não poderão ser removidos ou alterados sem um cálculo prévio de distribuição de cargas (kg).

Em instalações com alvenaria de vedação, os quadros podem ser de embutir ou sobrepor, dependendo de seu tamanho e conforme indicação em projeto.

Todos os barramentos devem ter proteção mecânica que impeça o contato acidental.

Cada quadro e todos os seus componentes devem ter identificação visível e indelével.

Todos os quadros devem ser montados com espaço adequado para seus componentes e curva dos cabos alimentadores e de circuitos terminais conforme norma vigente da ABNT.

Todos os quadros devem ter em sua porta um suporte para guardar seu diagrama unifilar, parte integrante de seu fornecimento.

Todos os dispositivos de um quadro (disjuntores, protetores de surto e de fuga) devem ser do mesmo fabricante.

Os cabos que chegam nos quadros ou utilizados dentre destes devem ser identificados com anilhas, conforme identificação do projeto.

Os quadros de circuitos de iluminação devem ter um trilho tipo DIN reserva.

Nota: Todos os quadros deverão ser identificados com suas respectivas identificações INCLUINDO todas as identificações dos circuitos e deverão estar de acordo com todas as normas pertinentes, INCLUINDO apresentar layout de montagem para aprovação.

2.6.18.9. DESCRIÇÃO DETALHADA DOS QUADROS ELETRICOS

2.6.18.10. QUADRO DE DISTRIBUIÇÃO GERAL (QDG)

- Quadro de distribuição universal com fechadura para cadeado deve possuir disjuntores DIN, de embutir, com capacidade para 32 módulos DIN, corrente nominal: 150 A; Sem barramento, dimensões: 442x560x370MM. Recebe tratamento anticorrosivo pelo sistema de banho químico (desengraxe e fosfatização à base de fosfato de ferro). Tampa e espelho cor: bege (RAL 7032). Pintura eletrostática epóxi a pó. Caixa e placa de montagem: Chapa zincada a quente (galvanizada). Bitola das chapas: 12MSG, estrutura e placa de montagem: 14MSG porta, teto e fechamento traseiro. Base soleira, tampa inferior, grau de proteção IP-54; acompanha terminal NO FUSE para ligação do barramento com o disjuntor geral.

- O Kit barramento deve obedecer a Norma DIN, barramento deve ser trifásico, com capacidade do barramento de 150A; quantidade de disjuntores: 32; Kit composto com duas barras de cobre, uma palheta plástica DIN, barramento trifásico nº3 sistema DIN, espelho nº12, conjunto borrachas de proteção nº4, conjunto trilho nº5 p/ disjuntores c/ parafusos, suporte nº7 p/disjuntores, conjunto parafusos p/ fixação da tampa, conjunto porcas nº11 p/ fixação do espelho, conjunto porcas p/ fixação do suporte. Compatível com o quadro de 32 módulos.

- Disjuntor termomagnético tripolar. Corrente nominal: $I_n=50$ A. Disparo de sobrecarga fixo. Disparo de curto-circuito fixo (4 x I_n). Capacidade de interrupção: 10KA. Tensão nominal: 220/240 V. Quantidade: 1 unidade.

- Minidisjuntor termomagnético padrão IEC, **monopolar**, corrente nominal: **10 A**; curva de disparo: C; tensão nominal: 127 Vac; capacidade de interrupção: 5 kA em 127/220 V (IEC 60947-2); bornes protegidos contra toques acidentais; possibilidade de travamento; disparo livre; dispositivo para compressão de condutores; fixação em trilho
- Minidisjuntor termomagnético padrão IEC, **monopolar**, corrente nominal: **20 A**; curva de disparo: B; tensão nominal: 127 Vac; capacidade de interrupção: 5 kA em 127/220 V (IEC 60947-2); bornes protegidos contra toques acidentais; possibilidade de travamento; disparo livre; dispositivo para compressão de condutores; fixação em trilho DIN.
- Minidisjuntor termomagnético padrão IEC, **bipolar**, corrente nominal: **10 A**; curva de disparo: C; tensão nominal: 220 Vac; capacidade de interrupção: 5 kA em 220/240 V (IEC 60947-2); bornes protegidos contra toques acidentais; possibilidade de travamento; disparo livre; dispositivo para compressão de condutores; fixação em trilho DIN.
- Minidisjuntor termomagnético padrão IEC, tripolar, corrente nominal: **20 A**; curva de disparo: C; tensão nominal: 440 Vac; capacidade de interrupção: 10 kA em 380/220 V (IEC 60947-2); bornes protegidos contra toques acidentais; alavanca embutida; possibilidade de travamento; disparo livre; dispositivo para compressão de condutores; fixação em trilho DIN. Quantidade: 1 unidade.
- Dispositivo de proteção contracorrentes residuais **DR**, bipolar, corrente nominal residual de 30mA, corrente nominal de 25A, com encaixe no padrão DIN.
- Dispositivo de proteção contra surtos DPS, classe I/II, com sinalização remota, tensão nominal 230/400 V, 40 kA, 1 pólo, fixação em trilho DIN.
- Demais acessórios: barramentos de cobre, isoladores em epóxi classe 0,6KV, cabos internos, terminais, trilhos, conectores, bornes, fixadores, parafusos, anilhas, conjunto de plaquetas para identificação em acrílico etc.

A instalação dos dispositivos deve seguir os projetos em anexo; bornes protegidos contra toques acidentais e deve ser observado o raio de curvatura de cada cabo que chega no quadro e nos disjuntores.

Apresentar layout de montagem antes da execução.

QUADRO DE DISTRIBUIÇÃO (QD)

Quadro de distribuição universal com fechadura para cadeado deve possuir disjuntores DIN, de embutir, com capacidade para 16 módulos DIN, corrente nominal: 150 A; Sem barramento, dimensões:442x560x370MM. Recebe tratamento anticorrosivo pelo sistema de banho químico (desengraxe e fosfatização à base de fosfato de ferro). Tampa e espelho cor: bege (RAL 7032). Pintura eletrostática epóxi a pó. Caixa e placa de montagem: Chapa zincada a quente (galvanizada). Bitola das chapas:12MSG, estrutura e placa de montagem: 14MSG porta, teto e fechamento traseiro. Base soleira, tampa inferior, grau de proteção IP-54; acompanha terminal NO FUSE para ligação do barramento com o disjuntor geral.

O Kit barramento deve obedecer a Norma DIN, barramento deve ser trifásico, com capacidade do barramento de 150A; quantidade de disjuntores: 16; Kit composto com duas barras de cobre, uma palheta plástica DIN, barramento trifásico nº3 sistema DIN, espelho nº12, conjunto borrachas de proteção nº4, conjunto trilho nº5 p/ disjuntores c/ parafusos, suporte nº7 p/disjuntores, conjunto parafusos p/ fixação da

tampa, conjunto porcas nº11 p/ fixação do espelho, conjunto porcas p/ fixação do suporte. Compatível com o quadro de 16 módulos.

- Minidisjuntor termomagnético padrão IEC, **monopolar**, corrente nominal: **10 A**; curva de disparo: C; tensão nominal: 127 Vac; capacidade de interrupção: 5 kA em 127/220 V (IEC 60947-2); bornes protegidos contra toques acidentais; possibilidade de travamento; disparo livre; dispositivo para compressão de condutores; fixação em trilho

- Minidisjuntor termomagnético padrão IEC, **monopolar**, corrente nominal: **20 A**; curva de disparo: B; tensão nominal: 127 Vac; capacidade de interrupção: 5 kA em 127/220 V (IEC 60947-2); bornes protegidos contra toques acidentais; possibilidade de travamento; disparo livre; dispositivo para compressão de condutores; fixação em trilho DIN.

- Minidisjuntor termomagnético padrão IEC, **bipolar**, corrente nominal: **10 A**; curva de disparo: C; tensão nominal: 220 Vac; capacidade de interrupção: 5 kA em 220/240 V (IEC 60947-2); bornes protegidos contra toques acidentais; possibilidade de travamento; disparo livre; dispositivo para compressão de condutores; fixação em trilho DIN.

- Minidisjuntor termomagnético padrão IEC, tripolar, corrente nominal: **20 A**; curva de disparo: C; tensão nominal: 440 Vac; capacidade de interrupção: 10 kA em 380/220 V (IEC 60947-2); bornes protegidos contra toques acidentais; alavanca embutida; possibilidade de travamento; disparo livre; dispositivo para compressão de condutores; fixação em trilho DIN. Quantidade: 1 unidade.

- Dispositivo de proteção contracorrentes residuais **DR**, bipolar, corrente nominal residual de 30mA, corrente nominal de 25A, com encaixe no padrão DIN.

- Dispositivo de proteção contra surtos DPS, classe I/II, com sinalização remota, tensão nominal 230/400 V, 40 kA, 1 pólo, fixação em trilho DIN.

- Demais acessórios: barramentos de cobre, isoladores em epóxi classe 0,6KV, cabos internos, terminais, trilhos, conectores, bornes, fixadores, parafusos, anilhas, conjunto de plaquetas para identificação em acrílico etc.

A instalação dos dispositivos deve seguir os projetos em anexo; bornes protegidos contra toques acidentais e deve ser observado o raio de curvatura de cada cabo que chega no quadro e nos disjuntores.

Apresentar layout de montagem antes da execução.

kit barramento. Identificar todos os componentes com placa de identificação dos componentes.

A instalação dos dispositivos deve seguir os projetos em anexo; bornes protegidos contra toques acidentais e deve ser observado o raio de curvatura de cada cabo que chega no quadro e nos disjuntores.

Enviar LAYOUT para aprovação.

2.6.18.11. ESPECIFICAÇÕES PARA MATERIAIS DE INSTALAÇÕES ELÉTRICAS

CABOS

Cabo de multipolos de cobre de 750V, (PP), com t mpera mole, encordoamento extraflex vel, com isolamento de PVC flex vel de dupla camada para enchimento e isolamento, de elevada resist ncia mec nica e n o propagante de chama, deve estar de acordo com a diretiva RoHS, com as normas NBR 13249 e NBR NM 280 e certificado de conformidade emitido pelo INMETRO, atendendo a Norma NBR-NM 247-3. Esse cabo ser  utilizado para ligar as caixas com tomadas  s lumin rias, nos ambientes que n o houver forro.

Cabo unipolar de cobre com isolamento em PVC para 450/750 V. Material: fios de cobre nu, t mpera mole; encordoamento classe 5; temperaturas m ximas (em graus Celsius): regime cont nuo: 70 , sobrecarga: 100 , curto-circuito: 160 . Isolac o: camada interna de composto termopl stico de PVC poliolefinico n o halogenado, sem chumbo, resistente   chama; camada externa de composto termopl stico de PVC sem chumbo, extra deslizante, n o propagante e auto extin o de chama, baixa emiss o de fuma a e gases t xicos/corrosivos. Deve estar de acordo com a diretiva RoHS atender a NBR 5410/2005, NBR- 13.570 e certificado de conformidade emitido pelo INMETRO atendendo a Norma NBR-NM 247-3:2002. Esse cabo ser  utilizado para ligar as lumin rias em ambientes com forro, tomadas, interruptores e ventiladores de teto.

Cabo unipolar de cobre com isolamento em HEPR para 0,6/1 kV. Material: fios de cobre nu, t mpera mole; encordoamento classe 5; temperaturas m ximas (em graus Celsius): regime cont nuo: 90 , sobrecarga: 130 , curto-circuito: 250 . Isolac o: composto termofixo em dupla camada de borracha HEPR. Cobertura: composto termopl stico de PVC sem chumbo resistente   chama, baixa emiss o de fuma a e de gases t xicos, deve estar de acordo com a diretiva RoHS e atender as normas: NBR 7286, NBR NM 280 e certificado de conformidade emitido pelo INMETRO atendendo a Norma NBR-NM 247-3:2002. Este cabo ser  utilizado para as interliga es entre salas com sensor de presen a para comando de ilumina o e quadro de ilumina o.

Cabo tetrapolar de cobre com isolamento em HEPR para 0,6/1 kV. Material: fios de cobre nu, t mpera mole; encordoamento classe 5; temperaturas m ximas (em graus Celsius): regime cont nuo: 90 , sobrecarga: 130 , curto-circuito: 250 . Isolac o: composto termofixo em dupla camada de borracha HEPR. Cobertura: composto termopl stico de PVC sem chumbo resistente   chama, baixa emiss o de fuma a e de gases t xicos, deve estar de acordo com a diretiva RoHS e atender as normas: NBR 7286, NBR NM 280 e certificado de conformidade emitido pelo INMETRO, atendendo a Norma NBR-NM 247-3:2002. Esse cabo ser  utilizado para ligar os QDC'S aos QF's para bitolas de at  16mm².

Cabo unipolar de cobre com isolamento em HEPR para 0,6/1 kV. Material: fios de cobre nu, t mpera mole; encordoamento classe 5; temperaturas m ximas (em graus Celsius): regime cont nuo: 90, sobrecarga: 130, curto-circuito: 250. Isolac o: composto termofixo em dupla camada de borracha HEPR. Cobertura: composto termopl stico de PVC sem chumbo resistente   chama, baixa emiss o de fuma a e de gases t xicos, deve estar de acordo com a diretiva RoHS e atender as normas: NBR 7286, NBR NM 280 e certificado de conformidade emitido pelo INMETRO, atendendo a Norma NBR-NM 247-3:2002. Esse cabo ser  utilizado para ligar os QDC'S aos QF's e QF's at  o QGBT da subesta o.

FITA ISOLANTE

Produto fabricado com filme a base de PVC, 19mmx20m, espessura m nima:0,19mm, cor preta, adesivo a base de resina de borracha, filme de PVC n o propagante de chamas (auto exting vel), classe isolamento certificadas: Temperatura de utiliza o: 0 C at  90 C, isolamento de cabos el tricos at  750V,

resistência aos raios ultra violeta, adesão ao aço: 2,60N/cm mínimo, adesão ao dorso: 2,0N/cm mínimo; Possui embalagem para proteção contra eventuais contaminações; em conformidade com a norma ABNT NBR NM60454-3-1-5/F-PVCp-90/RTp – classe A e certificado INMETRO. Deve atender a diretiva europeia RoHS (restrição de utilização de substâncias perigosas). Devem ser aplicadas para isolamento de emendas em ambientes internos e como proteção sobre a fita auto fusão nas emendas e isolações externas (mesmo que dentro de caixas de passagem).

FITA ISOLANTE AUTO FUSÃO

Produto fabricado com filme de borracha, 19mm x 10m espessura de 0,76mm, cor preta, classe de temperatura 105° em regime normal ou 140° em regime de emergência. Devem ser aplicadas em emendas e isolamento de terminais/terminações em ambientes externo, garantindo vedação contra penetração de umidade pelas pontas dos cabos em emendas e terminais e isolamento para tensões de até 69KV. Deve receber proteção mecânica através de fita isolante. Em conformidade com a norma ASTM-D-4388 certificado INMETRO. Deve atender a diretiva europeia RoHS (restrição de utilização de substâncias perigosas).

ELETRODUTOS

Serão utilizados eletrodutos obedecendo a norma NBR 15465 para eletrodutos de PVC rígidos e deverão seguir os critérios:

Montagem embutidas: eletrodutos em PVC rígidos, roscáveis, as luvas e curvas deverão ser do mesmo material do eletroduto correspondente. Não deverá haver emendas dentro dos eletrodutos de PVC. As curvas deverão ter um raio mínimo de 06(seis) vezes o diâmetro do eletroduto. Todas as roscas deverão ser conforme as normas da ABNT já citadas e ou sucessoras.

Serão utilizados eletrodutos obedecendo as normas NBR 5624:2011, NBR 5597:2006, NBR 5598:2009, para eletrodutos de aço carbono rígido galvanizados a fogo por imersão a quente (espessura de revestimento mínimo de 300g/m²).

Montagem aparente: eletrodutos galvanizados, resistente a intempéries, roscáveis, as luvas e curvas deverão ser do mesmo material do eletroduto correspondente. Não deverá haver rebarbas dentro dos eletrodutos. Fixação por abraçadeira tipo D com cunha deve ser usado a cada 1,5 metros, fixadas diretamente sobre alvenaria e/ou elementos estruturais e atirantadas quando fixação suspensa.

Toda a tubulação elétrica deverá estar limpa e seca, antes de serem instalados os condutores. Durante a construção e montagem, todas as extremidades dos eletrodutos, caixas de passagem, condutores etc. deverão ser vedados com tampões e tampas adequadas. Estas proteções não deverão ser removidas antes da colocação da fiação.

Deverão ser seguidas todas as recomendações e cuidados necessários à montagem de tubulações descritas nos manuais de instalação dos fabricantes e normas da ABNT.

CAIXAS

Embutidos em alvenaria ou laje: Deverão ser em PVC rígido conforme a norma NBR 15465. Aparentes ou entre forros: Caixas do tipo condutele em alumínio seguindo o tipo de eletroduto a ser utilizado. Deve-se

observar a forma de execução devido a concepção dada pela alvenaria estrutural, quando aplicável, pois nem todas as caixas poderão ser embutidas na alvenaria.

CAIXAS DE PASSAGEM

Embutidos - obedecer ao padrão definido nos itens anteriores. Aparentes - poderão ser em material termoplástico cor cinza, grau de proteção IP55, sem embutes e o fechamento deverá ser através de parafusos sob pressão.

- Caixa de passagem de PVC rígido 30x30x10 cm. Projetada para conexões de eletrodutos de diâmetros: 3/4", 1" e 2". Fabricada com material termoplástico de alto impacto de PVC. O produto deve estar de acordo com as seguintes normas : NBR 15465.

- Caixa de passagem de PVC rígido 20x20x10 cm. Projetada para conexões de eletrodutos de diâmetros: 3/4" , 1" e 2".Fabricada com material termoplástico de alto impacto de PVC.O produto deve estar de acordo com as seguintes normas : NBR 15465.

SUPORTE METÁLICOS PARA PROJETOES

Galvanizados a fogo, fabricados em cantoneiras e tubos para 2 projetores fixação em topo poste telecônico escalonado reto com altura útil de 6 m com diâmetro externo de 60,3 mm.

QUADROS ELÉTRICOS E DISJUNTORES

Os quadros de distribuição deverão ser em chapa metálica para instalações aparentes, de fabricação especial, de acordo com os esquemas unifilares e projetos elétricos. Todos deverão ter 30% de espaço reserva. Todos os quadros metálicos deverão ser devidamente aterrados e seus barramentos devem ser blindados por placa de policarbonato, impedindo o contato acidental com partes energizadas do quadro.

A fixação dos eletrodutos aos quadros metálicos será feita por meio de buchas ou arruelas metálicas, sendo que os furos deverão ser executados com serra copo de aço rápido, e as bordas lixadas.

As partes do barramento do quadro destinadas aos disjuntores reservas deverão ser isoladas com terminal apropriado a fim de se evitar acidentes durante a manutenção. Todos os quadros deverão conter plaquetas de identificação acrílicas 2x4cm, para os diversos circuitos e para o próprio quadro, transparentes com texto escrito na cor preta, de acordo com diagrama unifilar. Os circuitos deverão ser identificados com anilhas nos cabos e etiquetas de identificação nos disjuntores.

Construção dos quadros metálicos em chapa de aço, espessura mínima de 1,9 mm (12 MSG), pintura em epóxi, com tratamento antiferrugem, em processo eletrostático, cor cinza RAL 7032, ou tinta vinílica de padrão ou cor equivalente, com grau de proteção IP40. Porta em chapa de aço com espessura mínima de 1,5 mm, (14 MSG) com trinco ou fenda. Grau de proteção do quadro é IP-54. Placa de montagem ajustável em chapa 1,9 mm (12 MSG) com barramentos de cobre eletrolítico, de alto grau de pureza, instalados sobre isoladores de epóxi, rigidamente estruturados para fase (s), neutro e terra e barra para interligação dos disjuntores. Instalação de trilhos ou garras de fixação dos disjuntores, geral e de circuitos terminais.

Identificação: etiquetas autoadesivas com moldura com visor removível transparente para circuitos removíveis.

Plaqueta de identificação do quadro e de chave seletora, do tipo acrílico do tipo pantografada.

Os quadros de distribuição final deverão ser quadros de sobrepor/embutir, de material termoplástico antichama, com capacidade para 54 módulos, com grau de proteção mínimo IP 40, com suporte de trilho DIN, na cor branco. Devem conter ao menos dois terminais, um do tipo N com padrão IEC/DIN 54 módulos, com suporte antichama, com 2 entradas e 18 saídas devidamente identificado pela cor azul, e outro tipo PE com padrão IEC/DIN 54 módulos, com suporte antichama, com 2 entradas e 18 saídas devidamente identificado pela cor verde. Barramentos tripolar para quadro de distribuição - 18 módulos IEC/DIN, de corrente nominal de 125A, trifásico. Nos espaços que sobram dos barramentos, terminais isoladores em material termoplástico antichama.

O diagrama unifilar deve estar guardado em invólucro fixado na porta de cada quadro.

DISJUNTORES

Disjuntores maiores que 125A

Para disjuntores maiores que 125A deverão ser utilizados disjuntores termomagnéticos em caixa moldada, com capacidade para curto-circuito simétrico de, no mínimo, 35 kA em 415 Vca, segundo orientação do projeto. O acionamento deverá ser frontal, através de alavanca.

Deverão atender à norma NBR-5361. O disparo comandado pela bobina eletromagnética deverá ser $4 \times I_n$ (corrente nominal).

MINIDISJUNTORES

Todos os itens fornecidos devem possuir bornes protegidos contra toques acidentais com dispositivo para compressão de condutores (o parafuso de aperto não deve comprimir diretamente os condutores). Devem ser projetados para instalação em trilho DIN. Devem ser do mesmo fabricante, para assegurar perfeita integração estética e compatibilidade técnica entre si. Devem estar de acordo com a diretiva europeia RoHS (restrição de utilização de substâncias perigosas).

Tensão nominal: 440 Vac; capacidade de interrupção: 5kA em 220/127V para disjuntores de até 32A e 3kA em 220/127V para disjuntores acima de 32A (NBR IEC60898); alavanca embutida; possibilidade de travamento; disparo livre. Deve ser apresentado o certificado de conformidade INMETRO/UCIEE, atestando que os produtos estão de acordo com a NBR IEC 60898.

DISPOSITIVO DIFERENCIAL RESIDUAL (DR)

Dispositivos de proteção contra correntes residuais tipo: AC; tensão nominal: 380 Vac. Deve ser apresentado o certificado de conformidade INMETRO/UCIEE, atestando que os produtos estão de acordo com a NBR IEC 61008. Deverão ser instalados protetores de classe II tetrapolares, com capacidade de interrupção de 100kA, conforme valores indicados nos diagramas unificares, sinalização de defeito e fixação

em trilho DIN. A conexão dos DR's deve ser feita entre as fases e neutro, conforme projeto. Todos os DR's devem ser do mesmo fabricante e preferencialmente do fabricante dos disjuntores para assegurar compatibilidade técnica. Os DR's devem ser identificados conforme o circuito que os alimentam.

TOMADAS, INTERRUPTORES, SUPORTES E PLACAS

Todas as tomadas devem ser aterradas pelo condutor de proteção de cor verde ou verde-amarelo. As pontas dos cabos devem receber terminal ilhós e anilhas de identificação para depois ser inserido na tomada. As tomadas devem ser identificadas com etiqueta adesiva fixada no espelho informando a tensão dela, para tomadas de 127V, seu espelho deve ser branco, para tensão de 220V seu espelho deve ser vermelho. Módulos tomadas 2P+T devem possuir bornes que permitam a conexão de até dois condutores de 2,5 mm² em posições distintas e com dispositivo de compressão (o parafuso de aperto não deve comprimir diretamente os condutores). As conexões entre os cabos e dispositivos elétricos deverão ser feitas com terminal tipo agulha.

Deverão ser utilizados módulos de tomadas 2P+T, padrão NBR 14136, tensão nominal: 127 V, corrente nominal 10 A, para instalações de uso geral em alvenaria e canaleta, com certificação de conformidade emitido pelo INMETRO, cor branca.

Deverão ser utilizados módulos de tomadas 2P+T, padrão NBR 14136, tensão nominal: 220 V, corrente nominal 10 A, para instalações de uso geral em alvenaria e canaleta, com certificação de conformidade emitida pelo INMETRO, cor vermelha.

Deverão ser utilizados módulos de tomadas 2P+T, padrão NBR 14136, tensão nominal: 220 V, corrente nominal 20 A, para instalações de uso geral em alvenaria e canaleta, com certificação de conformidade emitida pelo INMETRO, cor vermelha.

As tomadas 2P+T e interruptores serão todos colocados na altura indicada no projeto.

Tomadas e interruptores em áreas molhadas devem ter proteção IP54.

Os suportes devem ser fornecidos com parafusos de fixação auto-atarraxantes (um para cada furo de fixação) e possuir regulagem que permita corrigir o alinhamento do conjunto na canaleta ou parede.

As placas devem ser em material termoplástico isolante, de alto impacto, protegido contra amarelamento por ação de raios ultravioleta, com acabamento em duas camadas (interna branca e externa transparente e lisa).

As placas para canaletas devem se encaixar sobre a canaleta e ser acompanhadas por suportes para instalação de módulos de tomadas e interruptores sendo compatíveis com os mesmos. As dimensões externas devem ser iguais. Todos os itens fornecidos devem ser do mesmo fabricante, para assegurar perfeita integração estética e compatibilidade técnica entre si. Devem estar de acordo com a diretiva europeia RoHS (restrição de utilização de substâncias perigosas).

Para a distribuição dos circuitos internos as salas, canaletas de PVC de alto impacto, anti-chama, cor branco, devem ser utilizadas.

Os módulos interruptores devem ter duplo contatos de prata, e estarem de acordo com a NBR 60.669, em sua última versão.

2.6.18.12. ATERRAMENTO

O aterramento deve atender ao item 6.4 da NBR 5410. Os quadros devem possuir dispositivo para aterramento temporário. Todas as estruturas metálicas devem ser aterradas.

Para a realização do aterramento, o condutor de neutro que vem do transformador e chega no QGD, deverá ser interligado à estrutura de proteção contra descargas atmosféricas para realizar um potencial único sobre toda a edificação. A partir deste ponto dois condutores serão utilizados: um como neutro da instalação, identificado pela cor azul, e outro para aterramento, identificado por verde, e não deverão mais estar interligados nos quadros subsequentes.

2.6.18.13. SISTEMA DE PROTEÇÃO CONTRA DESCARGAS ATMOSFÉRICAS – SPDA

O SPDA deve ser executado segundo projeto existente, em conformidade com a NBR-5914, em todos os seus itens.

2.6.19. SISTEMA DE PREVENÇÃO E COMBATE A INCÊNDIO

O sistema de proteção e combate a incêndio em questão será constituído por extintores manuais, iluminação de emergência, sinalização de rota de fuga, em conformidade com os regulamentos vigentes, já os extintores manuais deverão ser implantados conforme as recomendações da ABNT e Corpo de Bombeiros, na quantidade, capacidade extintora e posições de instalação.

O sistema de iluminação de emergência, composta por blocos autônomos, e sistema de sinalização de rota de fuga composta por placas fotoluminescentes e sinalização iluminada conforme norma ABNT.

2.6.19.1. SAÍDAS DE EMERGÊNCIA

A edificação deverá contar com duas saídas de emergência com total de 4 unidades de passagem.

A escada deve ser provida de corrimão em ambos os lados, projetados de forma a poderem ser agarrados fácil e confortavelmente, permitindo um contínuo deslocamento da mão ao longo de toda a sua extensão, sem encontrar quaisquer obstruções, arestas ou soluções de continuidade.

Os corrimãos deverão ter seção circular de 40 mm e deverão estar situados entre 70 cm e 92 cm acima do nível do piso, sendo, em escadas, esta medida tomada verticalmente da forma especificada no item 4.8.1.2 da NBR 9077.

Os corrimãos devem ainda estar afastados 40 mm, no mínimo, das paredes ou guardas corpos as quais forem fixados.

A altura dos guardas corpos, internamente, deve ser, no mínimo, de 1,05, sendo indicado mais precisamente nos projetos executivos de arquitetura. Os degraus das escadas deverão ter pisos com condições antiderrapantes, e que permaneçam antiderrapantes com o uso;

2.6.19.2. EXTINTOR DE INCÊNDIO PORTÁTIL COM CARGA DE PQS DE 4 KG, CLASSE

BC

Deverão ser fornecidos e instalados extintores de incêndio PQS de 4 kg., com capacidade extintora de B:C, conforme EB-150 ABNT, quantificado em planilha orçamentária e indicados em projeto, devidamente carregados e dentro do prazo de validade.

Os extintores portáteis serão fixados na parede, a sua parte superior não poderá ultrapassar a altura de 1,60m.

A localização dos extintores deverá ser sinalizada, em vermelho e através de placas de sinalização adequadas de acordo com a NBR 13434, NBR 13434-1, NBR 13434-2, NBR 13434-3.

2.6.19.3. PLACAS DE SINALIZAÇÃO DE SEGURANÇA CONTRA INCÊNDIO E ROTA DE FUGA

NBR 13434/2004, como padronizar as formas, as dimensões e as cores da sinalização de segurança contra incêndio e pânico utilizada em edificações, assim como apresenta os símbolos adotados. A altura de instalação das placas deveram ser conforme especificação do projeto.

2.6.19.4. LUMINÁRIA DE EMERGÊNCIA, COM 30 LÂMPADAS LED DE 2 W

As luminárias de emergência devem ter circuito distinto, saindo do painel de proteção de iluminação.

Luminária de emergência em plástico de policarbonato de alta resistência. Formada por 30 leds de auto brilho de 2 watts. Utiliza bateria selada de 4 volts-1,6a/hora. Autonomia de três horas na posição máxima e seis na posição mínima. Com chave seletora, indicador de carga e botão de teste para os leds. Conexão à rede elétrica em 127 v ou 220 v. intensidade luminosa de 130 lux. Atende os requisitos da norma NBR 10898.

2.6.19.5. HIDRANTES

Hidrantes são definidos pela NBR 13714 como ponto de tomada de água onde há uma (simples) ou duas (duplo) saídas contendo válvulas angulares com seus respectivos adaptadores, tampões, mangueiras de incêndio e demais acessórios.

Os pontos de tomada de água foram posicionados em locais protegidos, nas proximidades das portas de saída da edificação e acesso principal e fora das escadas e deverão ser instalados entre 1,0 a 1,5 m do piso.

Os hidrantes instalados na edificação, estarão dentro dos abrigos e terão registros do tipo globo de 2 1/2" (65mm) de diâmetro, com junta STORZ, de 2 1/2" (65mm) com redução de 1 e 1/2." (38mm) de diâmetro interno ou 40 mm de diâmetro externo, onde serão estabelecidas as linhas de mangueiras e as mangueiras deverão atender a especificação da NBR 11861/98.

Conforme quadro a seguir retirado da IT-03 do CBMPA, o sistema do tipo 2 deverá ter esguicho de jato regulável, mangueiras de incêndio de 40 mm e comprimento máximo de 30 m, expedições simples e vazão mínima ao hidrante mais desfavorável 150 l/min.

A utilização do sistema não deve comprometer a fuga dos ocupantes da edificação; portanto, deve ser projetado de tal forma que dê proteção em toda a edificação, sem que haja a necessidade de adentrar as escadas, antecâmaras ou outros locais determinados exclusivamente para servirem de rota de fuga dos ocupantes.

2.6.19.6. TUBULÇÕES E EQUIPAMENTOS

Todo e qualquer material previsto e instalado deve ser capaz de resistir ao efeito do calor e esforços mecânicos, mantendo seu funcionamento normal.

O meio de ligação entre os tubos, conexões e acessórios diversos deve garantir a estanqueidade e a estabilidade mecânica da junta e não deve sofrer comprometimento de desempenho, se for exposto ao fogo. As tubulações devem ser fixadas nos elementos estruturais da edificação por meio de suportes metálicos, conforme NBR 10897/90, rígidos e espaçados em no máximo 4 metros, de modo que cada ponto de fixação resista a cinco vezes a massa do tubo cheio de água mais a carga de 100 kg.

A tubulação enterrada com tipo de acoplamento ponta e bolsa devem ser provida de blocos de ancoragem nas mudanças de direções e abraçadeiras com tirantes nos acoplamentos conforme especificado na NBR 10897/90. As conexões de aço devem ser conforme ASTM A 234/97.

A canalização preventiva contra incêndio será executada em tubos de ferro ou aço galvanizado, na cor vermelha, resistente a uma pressão mínima de 15 kgf/cm² com diâmetro de DN 65 mm (2 1/2"), tudo de acordo com as normas da ABNT NBR 13714.

Foi determinada que a união de tubos seja por acoplamentos no sistema ranhurado rígido ou conexões rosqueadas e deve ser estabelecida por uma combinação dos referidos acoplamentos, anéis de vedação e dimensões.

Para o sistema ranhurado as conexões, acessórios e válvulas devem ter a ranhura por corte ou por laminação e seus dimensionais devem ser compatíveis para o encaixe dos acoplamentos.

Verifica-se o comprimento de tubulação do trecho a ser instalado, como indicado no projeto; Corta-se o comprimento necessário da barra do tubo de aço e retira-se as arestas que ficaram após o corte; Realiza-se uma ranhura em cada extremidade do tubo com o auxílio de uma máquina; Limpa-se a extremidade do tubo e aplica-se pasta lubrificante na região ranhurada; Fixa-se o tubo no local definido em projeto. As extremidades são deixadas livres para posterior conexão.

Para o sistema rosqueado, verifica-se o comprimento de tubulação do trecho a ser instalado, como indicado no projeto; Corta-se o comprimento necessário da barra do tubo de aço; Retiram-se as arestas que ficaram após o corte; Fixa-se o tubo em um torno apropriado, com cuidado para não deformar o tubo; Em seguida é feita a fabricação dos filetes de rosca no tubo através de rosqueadeira afiada; Após a rosca atingir o tamanho desejado, passa-se zarcão (anticorrosivo) na região dos filetes do tubo; Para garantir melhor vedação, aplica-se fita veda rosca ou estopa na rosca do tubo; Fixa-se o tubo no local definido em projeto; As extremidades são deixadas livres para posterior conexão.

2.6.19.7. RESERVA TÉCNICA DE INCÊNDIO

Volume da RTI (litros): Capacidade da reserva técnica total de incêndio do reservatório (RTI) será de 9.650 Litros.

Tipo de material: Concreto Armado enterrado.

2.6.19.8. ABRIGOS

O abrigo deverá ser do tipo externo com 1 porta de aço carbono, completo, vidro transparente, com a inscrição incêndio, suporte basculante para mangueira pintado de vermelho nas dimensões de 90 x 60 x 17 cm.

Cada abrigo devesa dispor de mangueiras de incêndio, esguicho de jato solido, conforme o risco e conter duas Chaves de mangueira storz 1 e 1/2"x 21/2".

2.6.19.9. MANGUEIRAS

As mangueiras terão 40 mm, dotadas de juntas STORZ e com 30 metros de comprimento no máximo. As linhas de mangueiras terão no máximo 02 (duas) seções, permanentemente conectadas por juntas STORZ, prontas para uso imediato, cada abrigo disporá, de no mínimo 01 mangueiras de incêndio.

As mangueiras de incêndio devem ser acondicionadas dentro dos abrigos: em ziguezague ou aduchadas conforme especificado na NBR 12779, permitindo sua utilização com facilidade e rapidez.

2.6.19.10. BOTOEIRA BOMBA DE INCENDIO

A botoeira da bomba de incêndio deve ser do tipo quebra-vidro com martelo para acesso às chaves de comando. Após a quebra do vidro de segurança basta pressionar uma vez a chave verde indicada como "LIGA" para o painel elétrico seja acionado. Para desligar a bomba basta pressionar uma vez a chave vermelha indicada como "DESLIGA".

Para instalar, faça a furação da superfície para fixação do acionador conforme medidas abaixo; Desmonte o acionado e execute a fixação da base na superfície pelos furos disponíveis; Faça a conexão dos cabos das chaves de acordo com o diagrama abaixo; Encaixe o suporte com a placa na base do acionador; Feche o acionador com a caixa frontal vermelha tomando muito cuidado para não encaixar torto ou invertido gerando avarias à caixa ou mesmo quebrando o vidro.

Deve ser instalado à 1,20 m do piso, nunca superior à 1,50 m do piso.

2.6.19.11. BOMBA DE INCÊNDIO

A bomba de incêndio principal deve ter a potência 5,0 cv, vazão de 150 lpm (18,00 m³/h) e pressão de 30,01 m.c.a. conforme indicado no projeto.

A Bomba de pressurização deve ter potência de 2,0 cv, vazão de 7 m³/h.

2.6.19.12. SISTEMA DE ALARME

Todo sistema, kit-de alarme, deve ter duas fontes de alimentação. A principal é a rede de tensão alternada e a auxiliar é constituída por baterias ou "no-break". Quando a fonte de alimentação auxiliar for constituída por bateria de acumuladores ou "nobreak", esta deve ter autonomia mínima de 24 (vinte e quatro) horas em regime de supervisão, sendo que no regime de alarme deve ser de no mínimo 15 (quinze) minutos, para suprimento das indicações sonoras e/ou visuais ou o tempo necessário para a evacuação da edificação. Quando a alimentação auxiliar for por gerador, deverá ter os mesmos parâmetros de autonomia mínima prevista anteriormente.

As centrais de detecção e alarme deverão ter dispositivo de teste dos indicadores luminosos e dos sinalizadores acústicos.

Nas centrais de detecção e/ou alarme é obrigatório conter um painel/esquema ilustrativo indicando a localização com identificação dos acionadores manuais ou detectores dispostos na área da edificação, respeitadas as características técnicas da central. Esse painel pode ser substituído por um display da central que indique a localização do acionamento.

A central de alarme/detecção, o painel repetidor e o painel sinóptico devem ser localizados em áreas de fácil acesso, salas de controle, salas de segurança ou bombeiros, portaria principal ou entrada do edifício. A central deve ser monitorada, local ou remotamente, 24 (vinte e quatro) horas por dia, por pessoal instruído.

A central não pode ser instalada próxima a materiais inflamáveis ou tóxicos. O local deve ser ventilado e protegido contra a penetração de gases e fumaça.

A central deve ser instalada de forma que sua interface de operação (teclado/visor) fique a uma altura entre 1,40 m e 1,60 m do piso acabado, para operação em pé; para operadores sentados, a interface de operação deve estar entre 0,90 m e 1,20 m do piso acabado, para melhor visualização das informações.

O local de instalação da central deve possuir rotas de fuga seguras para os operadores.

O local de instalação da central deve permitir a rápida comunicação entre o operador e o Corpo de Bombeiros e a brigada de incêndio.

A central deve possuir um temporizador para o acionamento posterior do alarme geral, com tempo de retardo de no máximo 2 (dois) minutos, caso não sejam tomadas às ações necessárias (na sala de segurança ou portaria 24 horas) para verificar o pré-alarme da central.

2.6.20. SERVIÇOS COMPLEMENTARES

2.6.20.1. PLACA INAUGURACAO EM ALUMINIO 0,40X0,60M FORNECIMENTO E COLOCACAO

Será confeccionada para a inauguração da obra, placa em aço inox, com letras em baixo relevo, nas dimensões de 40x60cm, e será afixada de acordo com a orientação da fiscalização.

2.6.20.2. LIMPEZA GERAL

Depois de encerradas as obras, as mesmas deverão ser mantidas limpas e acabadas até seu recebimento pela FISCALIZAÇÃO.

Para a entrega da obra, todos os revestimentos, pavimentações, louças sanitárias, metais, vidros etc., serão limpos e cuidadosamente lavados, de modo a não serem danificados, utilizando-se os produtos específicos para cada caso.

A obra será entregue em perfeito estado de limpeza e conservação.

Deverão apresentar funcionamento perfeito todas as suas instalações, equipamentos e aparelhos, com as instalações definitivamente ligadas às redes de serviços públicos (água, esgoto, luz e força, telefone, gás etc.).

Serão lavados convenientemente e de acordo com as especificações, os pisos de cerâmica, mármore, granito, cimentado, bem como os revestimentos de azulejos, pastilhas, pedras e ainda, forros, rodapés, esquadrias, acessórios metálicos e ferragens, devendo ser removidos quaisquer vestígios de tintas, manchas e argamassa.

□ Procedimentos usuais de limpeza:

1. Piso cerâmico, granito, mármore e cimentado: a limpeza deverá ser feita com água e sabão ou com o emprego de outros materiais de remoção, quando recomendadas pelos fabricantes dos materiais de revestimento ou pavimentação.

2. Outros revestimentos cerâmicos: a limpeza deverá ser feita com água e sabão ou com o emprego de outros materiais de remoção, quando recomendadas pelos fabricantes dos materiais de revestimento ou pavimentação.

3. Esquadrias, acessórios metálicos e ferragens: deverão ser completamente limpos e livres de marcas e resíduos de construção, sendo devidamente lubrificadas as suas partes móveis de mecânicas, devendo apresentar os movimentos completamente livres.

□ **Combate às águas estagnadas e à erosão**

Deverão ser drenadas todas as áreas que facilitem a estagnação das águas pluviais, e protegidas as passíveis de erosão, em decorrência das obras realizadas.

A obra será entregue em perfeito estado de limpeza e conservação. Todo o entulho deverá ser removido do local pela CONTRATADA.

ALUIZIO TEIXEIRA FILHO
ENGENHARIA
S S
LTD A 1732866930
102

Autenticado digitalmente por ALUIZIO TEIXEIRA FILHO
ENGENHARIA S S
CNPJ 1732866930
02/09

ALUIZIO TEIXEIRA FILHO
ENG. CIVIL CREA 7.784/D PA



PREFEITURA MUNICIPAL DE SÃO SEBASTIÃO DA BOA VISTA

**Memorial Descritivo para a Obra de
Reforma e Ampliação do Prédio da Escola Municipal de
Educação Básica “Emmanuel da Silva Lobato”**

OUTUBRO – 2022

GENERALIDADES

1.1 INTRODUÇÃO

O presente memorial descritivo em conjunto com as especificações e desenhos técnicos estabelece às condições técnicas a serem obedecidas para a **Obra de Reforma e Ampliação do Prédio da Escola Municipal de Educação Básica "Emmanuel da Silva Lobato"**, fixando os parâmetros mínimos a serem atendidos para os serviços, que constituirão parte integrante do contrato.

Também determina as características e qualidades exigidas para cada um dos elementos da obra, bem como as instruções, recomendações e diretrizes requeridas para os serviços a serem executados.

Todas as informações constantes nestes documentos visam orientar e esclarecer as características dos materiais a serem utilizados, assim como os processos de execução da obra.

Todos os serviços deverão ser executados rigorosamente em consonância com as prescrições contidas nas peças técnicas, com as normas técnicas da ABNT e de segurança.

Serão impugnados pela FISCALIZAÇÃO todos os trabalhos que não satisfaçam às condições contratuais.

No caso de divergências sobre interpretação dos documentos contratuais para a execução dos serviços serão observadas as prescrições contidas nos Documentos de Licitação

1.2 JUSTIFICATIVA PARA A CONTRATAÇÃO

A contratação de serviços de engenharia, deve-se a necessidade de reformar e ampliar as estruturas físicas do referido prédio, instalando e reordenando ambientes indispensáveis ao desenvolvimento das atividades educacionais do ensino fundamental, com eficiências e eficácia para garantir sua longevidade.

Observado também a necessidade de instalações de acessibilidade e proteção contra incêndio e pânico.

1.3 - SITUAÇÃO ATUAL DO PRÉDIO E INTERVENÇÃO PROPOSTA

Conforme relatório fotográfico, o prédio se encontra com inúmeras patologias, grande parte decorrente da falta de estruturação, o que sobrecarregou as paredes em pontos de carregamentos oriundos da estrutura de madeira da cobertura, composta em madeira e telhas cerâmicas, dando origem a trincas e fissuras em vários pontos.

A intervenção propõe uma reprogramação dos ambientes, reforma da cobertura, revestimentos de teto, paredes e pisos, troca de esquadrias e pintura geral

Previstas, ainda, revisão das Instalações elétricas, hidráulicas de drenagem, esgoto e água fria, e implantação de rota de acessibilidade no piso e sistema de combate e prevenção de incêndios.

A ampliação contempla a construção de um novo bloco com oito salas de aula, com banheiros adaptados para atendimento a portadores de necessidades especiais, rota de acessibilidade no piso, sistema de combate e prevenção de incêndios, além de instalações elétricas, hidráulicas de drenagem, esgoto e água fria.

1.4. ESCOPO DA LICITAÇÃO

A obra, escopo desta licitação, compreende:

Reforma e Ampliação do Prédio da Escola Municipal de Educação Básica "Emmanuel da Silva Lobato", com área de 1.434,69 m².

A cobertura será em telha cerâmica, capa e canal, tipo PLAN. As calhas serão em PVC, com condutores de queda no mesmo material.

Paredes internas em alvenaria de blocos cerâmicos com revestimento em reboco, emboço, cerâmica, pintura acrílica, conforme indicado no projeto.

O piso dos ambientes administrativos, informática, salas de aula, pátios e circulações serão revestidas em cerâmica esmaltada; copa, vestiários e sanitários serão revestidos de cerâmica, conforme o ambiente.

As soleiras, peitoris, bancadas, divisórias serão em granito polido.

Rodapés serão de mesmo material do piso, conforme o ambiente.

Serão instaladas esquadrias de vidro temperado e alumínio, com gradeamento externo, conforme indicado no projeto.

As portas internas serão em madeira, com pintura em esmalte sintético, e nos boxe's dos banheiros em alumínio, conforme indicado no projeto.

Serão executadas as instalações hidrossanitárias, drenagem de águas pluviais, instalações elétricas, sistema de proteção e aterramento, sistema de proteção e combate a incêndio.

ALUIZIO TEIXEIRA
FILHO
ENGENHARIA S/S
LTDA/11732865000
103

ALUIZIO TEIXEIRA FILHO
ENG. CIVIL CREA 7.784/D PA



Obra
 REFORMA E AMPLIAÇÃO DA EMB EMMANUEL DA SILVA LOBATO

Bancos
 SINAPI - 09/2022 - Pará

B.D.J.
 28,82%

Encargos Sociais
 Desonerado: 0,00%

Planilha Orçamentária Resumida

Item	Descrição	Total	Peso (%)
1	SERVIÇOS PRELIMINARES	174.749,42	6,40 %
2	MOVIMENTO DE TERRA	2.351,16	0,09 %
3	FUNDAÇÕES	281.241,43	10,44 %
4	ESTRUTURA	506.695,65	18,81 %
5	PAREDES	116.857,45	4,41 %
6	COBERTURA	113.686,18	4,22 %
7	ESQUADRIAS	208.977,16	7,76 %
7.1	MADERA	15.311,50	0,57 %
7.2	METÁLICAS	114.606,66	4,25 %
7.3	VIDRO TEMPERADO	79.059,00	2,93 %
8	INSTALAÇÕES HIDROSANITARIAS	54.767,86	2,03 %
8.1	ÁGUA FRIA	3.143,20	0,12 %
8.2	RESERVATÓRIO ELEVADO	25.465,65	0,95 %
8.3	ESGOTO SANITÁRIO	17.044,56	0,63 %
8.4	LOUÇAS E METAIS	9.114,45	0,34 %
9	INSTALAÇÕES ELÉTRICAS	29.623,83	1,10 %
9.1	QUADROS	1.879,54	0,07 %
9.2	ATERRAMENTO	508,53	0,02 %
9.3	CABOS E FIOS	10.049,92	0,37 %
9.4	PONTOS DE ILUMINAÇÃO E FORÇA	17.185,84	0,64 %
10	FORRO	71.537,13	2,66 %
11	REVESTIMENTO PAREDE	136.871,18	5,04 %
12	PISO	93.959,31	3,49 %
13	PINTURA	119.873,69	4,45 %

14	EQUIPAMENTOS	68.676,01	2,55 %
15	PROTEÇÃO E COMBATE A INCÊNDIO	56.344,54	2,09 %
15.1	SISTEMA DE EXTINTORES DE INCÊNDIO	3.542,02	0,13 %
15.2	SISTEMA DE HIDRANTES	52.802,52	1,96 %
16	SERVIÇOS DE REFORMA DO PRÉDIO EXISTENTE	451.598,18	16,77 %
16.1	COBERTURA	42.432,80	1,58 %
16.2	FORRO	91.604,96	3,40 %
16.3	ESQUADRIAS	143.130,86	5,31 %
16.4	REVESTIMENTO DE PAREDES	20.118,71	0,75 %
16.5	PISO	62.781,80	2,33 %
16.6	INSTALAÇÕES HIDROSANITÁRIAS	9.581,60	0,36 %
16.7	INSTALAÇÕES ELÉTRICAS	14.112,65	0,52 %
16.8	PROTEÇÃO E COMBATE A INCÊNDIO	3.542,02	0,13 %
16.9	PINTURA	64.392,78	2,39 %
17	MURO DE ARRIMO	195.595,11	7,26 %
17.1	SERVIÇOS PRELIMINARES	3.111,76	0,12 %
17.2	MOVIMENTO DE TERRA	7.150,05	0,27 %
17.3	FUNDAÇÕES	84.229,64	3,13 %
17.4	SUPERESTRUTURA	56.773,51	2,11 %
17.5	URBANIZAÇÃO	43.332,19	1,61 %
17.6	LIMPEZA DE OBRA	997,96	0,04 %
18	SERVIÇOS FINAIS	9.363,00	0,35 %

Total sem BDI
Total do BDI
Total Geral

2.091.340,10
602.530,19
2.693.870,29

Assinado de forma digital
por ALUIZIO TEIXEIRA
FILHO ENGENHARIA S
5
LTD.A-1173286600010
3
LTD.A-1173286600010
Data: 2022.10.26 14:10:09
-01007



ALUIZIO TEIXEIRA FILHO
ENG. CIVIL CREA. 7.784/D - PA



Obra
REFORMA E AMPLIAÇÃO DA EMEB EMMANUEL DA SILVA LOBATO

Bancos
SINAPI - 09/2022 - Pará

B.D.I.
28.82%

Encargos Sociais
Desonerado: 0,00%

Orçamento Sintético

Item	Código Banco	Descrição	Und	Quant.	Valor Unit	Valor Unit com BDI	Total	Peso (%)
1		SERVIÇOS PRELIMINARES					174.749,42	6,49 %
1.1	00000036	Placa em lona com plotagem de gráfica (vinte placas 1x1 mts cada)	m ²	6,00	425,00	547,48	3.284,88	0,12 %
1.2	99059 SINAPI	LOCAÇÃO CONVENCIONAL DE OBRA, UTILIZANDO GABARITO DE TÁBUAS CORRIDAS PONTALETADAS A CADA 2,00M - 2 UTILIZAÇÕES. AF_10/2018	M	120,00	49,81	64,16	7.689,20	0,29 %
1.3	93208 SINAPI	EXECUÇÃO DE ALMOXARIFADO EM CANTEIRO DE OBRA EM CHAPA DE MADEIRA COMPENSADA, INCLUSO PRATELEIRAS. AF_02/2016	m ²	25,00	895,23	1.153,23	28.830,75	1,07 %
1.4	00000001	ADMINISTRAÇÃO LOCAL	MÊS	6,00	8.054,27	10.375,51	62.253,06	2,31 %
1.5	00000144	Mobilização e Desmobilização de pessoal e equipamentos	UN	1,00	56.421,00	72.681,53	72.681,53	2,70 %
2		MOVIMENTO DE TERRA					2.351,16	0,09 %
2.1	93358 SINAPI	ESCAVAÇÃO MANUAL DE VALA COM PROFUNDIDADE MENOR OU IGUAL A 1,30 M. AF_02/2021	m ³	27,00	67,60	87,08	2.351,16	0,09 %
3		FUNDAÇÕES					281.241,43	10,44 %
3.1	100899 SINAPI	ESTACA ESCAVADA MECANICAMENTE, SEM FLUIDO ESTABILIZANTE, COM 25CM DE DIÂMETRO, CONCRETO LANÇADO MANUALMENTE (EXCLUSIVE MOBILIZAÇÃO E DESMOBILIZAÇÃO). AF_01/2020	M	1364,00	87,76	113,05	154.200,20	5,72 %
3.2	96619 SINAPI	LASTRO DE CONCRETO MAGRO, APLICADO EM BLOCOS DE COROAMENTO OU SAPATAS, ESPESSURA DE 5 CM. AF_08/2017	m ²	2,84	34,08	43,90	124,67	0,00 %
3.3	84214 SINAPI	FORMA PARA ESTRUTURAS DE CONCRETO (PILAR, VIGA E LAJE) EM CHAPA DE MADEIRA COMPENSADA RESINADA, DE 1,10 X 2,20, ESPESSURA = 12 MM. 02 UTILIZAÇÕES. (FABRICAÇÃO, MONTAGEM E DESMONTAGEM)	m ²	170,13	78,54	101,17	17.212,05	0,64 %
3.4	96543 SINAPI	ARMAÇÃO DE BLOCO, VIGA BALDRAME E SAPATA UTILIZANDO AÇO CA-60 DE 5 MM - MONTAGEM. AF_06/2017	KG	324,61	17,80	22,92	7.440,06	0,28 %
3.5	96547 SINAPI	ARMAÇÃO DE BLOCO, VIGA BALDRAME OU SAPATA UTILIZANDO AÇO CA-50 DE 12,5 MM - MONTAGEM. AF_06/2017	KG	2908,59	12,25	15,78	45.887,55	1,70 %

3.6	96556 SINAPI	CONCRETAGEM DE SAPATAS, FCK 20 MPA, COM USO DE JERICA - LANÇAMENTO, ADENSAMENTO E ACABAMENTO. AF_06/2017.	m³	33,80	901,11	1.160,80	39.002,88	1,45 %
3.7	98557 SINAPI	IMPERMEABILIZAÇÃO DE SUPERFÍCIE COM EMULSÃO ASFÁLTICA, 2 DEMAOS AF_06/2018	m²	282,25	47,76	61,52	17.364,02	0,64 %
4		ESTRUTURA					506.695,65	18,81 %
4.1	84214 SINAPI	FORMA PARA ESTRUTURAS DE CONCRETO (PILAR, VIGA E LAJE) EM CHAPA DE MADEIRA COMPENSADA RESINADA, DE 1,10 X 2,20. ESPESSURA = 12 MM, 02 UTILIZACOES. (FABRICACAO, MONTAGEM E DESMONTAGEM)	m²	459,74	78,54	101,17	46.511,89	1,73 %
4.2	92759 SINAPI	ARMAÇÃO DE PILAR OU VIGA DE UMA ESTRUTURA CONVENCIONAL DE CONCRETO ARMADO EM UM EDIFÍCIO DE MÚLTIPLOS PAVIMENTOS UTILIZANDO AÇO CA-50 DE 5,0 MM - MONTAGEM. AF_12/2015	KG	976,48	14,98	19,29	18.836,29	0,70 %
4.3	92776 SINAPI	ARMAÇÃO DE PILAR OU VIGA DE UMA ESTRUTURA CONVENCIONAL DE CONCRETO ARMADO EM UMA EDIFICAÇÃO TERREA OU SOBRADO UTILIZANDO AÇO CA-50 DE 6,3 MM - MONTAGEM. AF_12/2015	KG	170,97	17,22	22,18	3.792,11	0,14 %
4.4	92777 SINAPI	ARMAÇÃO DE PILAR OU VIGA DE UMA ESTRUTURA CONVENCIONAL DE CONCRETO ARMADO EM UMA EDIFICAÇÃO TERREA OU SOBRADO UTILIZANDO AÇO CA-50 DE 5,0 MM - MONTAGEM. AF_12/2015	KG	151,53	16,16	20,81	3.153,33	0,12 %
4.5	92778 SINAPI	ARMAÇÃO DE PILAR OU VIGA DE UMA ESTRUTURA CONVENCIONAL DE CONCRETO ARMADO EM UMA EDIFICAÇÃO TERREA OU SOBRADO UTILIZANDO AÇO CA-50 DE 10,0 MM - MONTAGEM. AF_12/2015	KG	3989,85	14,44	18,60	74.211,21	2,75 %
4.6	92772 SINAPI	ARMAÇÃO DE LAJE DE ESTRUTURA CONVENCIONAL DE CONCRETO ARMADO UTILIZANDO AÇO CA-50 DE 12,5 MM - MONTAGEM. AF_06/2022	KG	517,97	10,74	13,83	7.163,52	0,27 %
4.7	92741 SINAPI	CONCRETAGEM DE VIGAS E LAJES, FCK=20 MPA, PARA QUALQUER TIPO DE LAJE COM BALDES EM EDIFICAÇÃO TERREA, COM ÁREA MÉDIA DE LAJES MENOR OU IGUAL A 20 M² - LANÇAMENTO, ADENSAMENTO E ACABAMENTO. AF_12/2015	m³	68,62	929,95	1.197,96	79.808,09	2,96 %
4.8	101963 SINAPI	LAJE PRÉ-MOLDADA UNIDIRECIONAL, BIAPOIADA, PARA PISO, ENCHIMENTO EM CERÂMICA, VIGOTA CONVENCIONAL, ALTURA TOTAL DA LAJE (ENCHIMENTO+CAPA) = (8+4). AF_11/2020	m²	785,06	183,46	236,33	185.533,22	6,89 %
4.9	98556 SINAPI	IMPERMEABILIZAÇÃO DE SUPERFÍCIE COM ARGAMASSA POLIMÉRICA / MEMBRANA ACRILICA, 4 DEMAOS, REFORÇADA COM VEU DE POLIESTER (MAV). AF_06/2018	m²	30,60	47,87	61,86	1.886,79	0,07 %
4.10	101964 SINAPI	LAJE PRÉ-MOLDADA UNIDIRECIONAL, BIAPOIADA, PARA FORRO, ENCHIMENTO EM CERÂMICA, VIGOTA CONVENCIONAL, ALTURA TOTAL DA LAJE (ENCHIMENTO+CAPA) = (8+3). AF_11/2020	m²	392,53	169,68	218,58	85.799,20	3,18 %
5		PAREDES					118.857,45	4,41 %

Prefeitura Municipal de São Sebastião da Boa Vista
CNPJ: 05.105.143/0001-81

5.1	87505 SINAPI	ALVENARIA DE VEDAÇÃO DE BLOCOS CERÂMICOS FURADOS NA HORIZONTAL DE 11,5X19X19CM (ESPESSURA 11,5M) DE PAREDES COM ÁREA LÍQUIDA MAIOR OU IGUAL A 8M² SEM VÃOS E ARGAMASSA DE ASSENTAMENTO COM PREPARO EM BETONEIRA. AF_06/2014	m²	950,00	78,77	101,47	96.396,50	3,58 %
5.2	93186 SINAPI	VERGA/ONTRAVEGA MOLDADA IN LOCO EM CONCRETO PARA JANELAS COM ATÉ 1,5 M DE VÃO. AF_03/2016	M	211,00	82,64	106,45	22.460,95	0,83 %
6		COBERTURA					113.686,18	4,22 %
6.1	92552 SINAPI	FABRICAÇÃO E INSTALAÇÃO DE TESOURA INTEIRA EM MADEIRA NÃO APARELHADA, VÃO DE 10 M, PARA TELHA CERÂMICA OU DE CONCRETO, INCLUSO IÇAMENTO. AF_07/2019	UN	8,00	2.151,27	2.771,26	22.170,08	0,82 %
6.2	92541 SINAPI	TRAMA DE MADEIRA COMPOSTA POR RIPAS, CAIBROS E TERÇAS PARA TELHADOS DE ATÉ 2 ÁGUAS PARA TELHA CERÂMICA CAPA-CANAL, INCLUSO TRANSPORTE VERTICAL. AF_07/2019	m²	467,70	67,93	87,50	40.923,75	1,52 %
6.3	94446 SINAPI	TELHAMENTO COM TELHA CERÂMICA CAPA-CANAL, TIPO PLAN, COM MAIS DE 2 ÁGUAS, INCLUSO TRANSPORTE VERTICAL. AF_07/2019	m²	467,70	49,00	63,12	29.521,22	1,10 %
6.4	94219 SINAPI	CUMEEIRA E ESPIÇÃO PARA TELHA CERÂMICA EMBOÇADA COM ARGAMASSA TRAÇO 1:2:9 (CIMENTO, CAL E AREIA), PARA TELHADOS COM MAIS DE 2 ÁGUAS, INCLUSO TRANSPORTE VERTICAL. AF_07/2019	M	47,10	30,17	38,86	1.830,30	0,07 %
6.5	84093 SINAPI	TABEIRA DE MADEIRA LEI, 1ª QUALIDADE, 2,5X30,0CM PARA BEIRAL DE TELHADO	M	122,80	36,49	47,00	5.771,60	0,21 %
6.6	100434 SINAPI	CALHA DE BEIRAL, SEMICIRCULAR DE PVC, DIÂMETRO 125 MM, INCLUINDO CABECEIRAS, EMENDAS, BOCAIS, SUPORTES E VEDAÇÕES, EXCLUINDO CONDUTORES, INCLUSO TRANSPORTE VERTICAL. AF_07/2019	M	74,80	68,58	88,34	6.607,83	0,25 %
6.7	91790 SINAPI	(COMPOSIÇÃO REPRESENTATIVA) DO SERVIÇO DE INSTALAÇÃO DE TUBOS DE PVC, SÉRIE R, ÁGUA PLUVIAL, DN 100 MM (INSTALADO EM RAMAL DE ENCAMINHAMENTO, OU CONDUTORES VERTICAIS), INCLUSIVE CONEXÕES, CORTES E FIXAÇÕES, PARA PRÉDIOS. AF_10/2015	M	74,80	71,21	91,73	6.861,40	0,25 %
7		ESQUADRIAS					208.977,16	7,76 %
7.1		MADEIRA					15.311,50	0,57 %
7.1.1	100685 SINAPI	KIT DE PORTA DE MADEIRA PARA VERNIZ, SEMI-OCA (LEVE OU MÉDIA), PADRÃO MÉDIO, 90X210CM, ESPESSURA DE 3,5CM, ITENS INCLUIDOS: DOBRADIÇAS, MONTAGEM E INSTALAÇÃO DE BATENTE, FECHADURA COM EXECUÇÃO DO FURO - FORNECIMENTO E INSTALAÇÃO. AF_12/2019	UN	2,00	875,45	1.127,75	2.255,50	0,08 %

7.1.2	100689	SINAPI	KIT DE PORTA DE MADEIRA FRISADA, SEMI-OCA (LEVE OU MÉDIA). PADRÃO MÉDIO, 80X210CM, ESPESSURA DE 3.5CM, ITENS INCLUSOS: DOBRADIÇAS, MONTAGEM E INSTALAÇÃO DE BATENTE, FECHADURA COM EXECUÇÃO DO FURO - FORNECIMENTO E INSTALAÇÃO. AF_12/2019	UN	12,00	844,59	1.088,00	13.056,00	0,48 %
7.2			METÁLICAS					114.606,66	4,25 %
7.2.1	00000137	Próprio	Grade de ferro 1/2" (incl. pint. anti-corrosiva)	m²	148,12	342,84	441,64	65.415,71	2,43 %
7.2.2	98839	SINAPI	GUARDA-CORPO DE AÇO GALVANIZADO DE 1,10M DE ALTURA, MONTANTES TUBULARES DE 1,1/2"ESPAÇADOS DE 1,20M, TRAVESSA SUPERIOR DE 2", GRADIL FORMADO POR BARRAS CHATAS EM FERRO DE 32X4,8MM, FIXADO COM CHUMBADOR MECÂNICO. AF_04/2019_P	M	72,60	446,52	575,20	41.759,52	1,55 %
7.2.3	91341	SINAPI	PORTA EM ALUMÍNIO DE ABRIR TIPO VENEZIANA COM GUARNIÇÃO, FIXAÇÃO COM PARAFUSOS - FORNECIMENTO E INSTALAÇÃO AF_12/2019	m²	11,52	500,77	645,09	7.431,43	0,28 %
7.3			VIDRO TEMPERADO					79.059,00	2,93 %
7.3.1	00000080	Próprio	Esquadria de correr em vidro temperado de 8mm - Cópia da SEDOP (091512)	m²	88,00	647,78	834,47	73.433,36	2,73 %
7.3.2	00000081	Próprio	Esquadria basculante em vidro temperado de 8mm - Cópia da SEDOP (091516)	m²	5,60	779,84	1.004,58	5.625,64	0,21 %
8			INSTALAÇÕES HIDROSANITARIAS					54.767,86	2,03 %
8.1			ÁGUA FRIA					3.143,20	0,12 %
8.1.1	85957	SINAPI	PONTO DE CONSUMO TERMINAL DE ÁGUA FRIA (SUBRAMAL) COM TUBULAÇÃO DE PVC, DN 25 MM, INSTALADO EM RAMAL DE ÁGUA, INCLUSOS RASGO E CHUMBAMENTO EM ALVENARIA. AF_12/2014	UN	20,00	122,00	157,16	3.143,20	0,12 %
8.2			RESERVATÓRIO ELEVADO					25.465,65	0,95 %
8.2.1	98629	SINAPI	VÁLVULA DE RETENÇÃO VERTICAL, DE BRONZE, ROSCÁVEL, 1" - FORNECIMENTO E INSTALAÇÃO. AF_08/2021	UN	1,00	72,86	93,85	93,85	0,00 %
8.2.2	94677	SINAPI	CURVA 90 GRAUS, PVC, SOLDÁVEL, DN 40 MM, INSTALADO EM RESERVAÇÃO DE ÁGUA DE EDIFICAÇÃO QUE POSSUA RESERVATÓRIO DE FIBRA/FIBROCIMENTO FORNECIMENTO E INSTALAÇÃO. AF_06/2016	UN	15,00	24,69	31,80	477,00	0,02 %
8.2.3	94491	SINAPI	REGISTRO DE ESFERA, PVC, SOLDÁVEL, COM VOLANTE, DN 40 MM - FORNECIMENTO E INSTALAÇÃO. AF_08/2021	UN	8,00	45,00	57,96	463,68	0,02 %
8.2.4	98620	SINAPI	VÁLVULA DE RETENÇÃO HORIZONTAL, DE BRONZE, ROSCÁVEL, 1" - FORNECIMENTO E INSTALAÇÃO. AF_08/2021	UN	1,00	136,01	175,20	175,20	0,01 %

8.2.5	94705 SINAPI	ADAPTADOR COM FLANGE E ANEL DE VEDAÇÃO. PVC, SOLDÁVEL, DN 40 MM X 1/4", INSTALADO EM RESERVAÇÃO DE ÁGUA DE EDIFICAÇÃO QUE POSSUA RESERVATÓRIO DE FIBRA/FIBROCIMENTO FORNECIMENTO E INSTALAÇÃO. AF_06/2016	UN	12,00	31,42	40,47	485,64	0,02 %
8.2.5	94692 SINAPI	TÉ, PVC, SOLDÁVEL, DN 40 MM INSTALADO EM RESERVAÇÃO DE ÁGUA DE EDIFICAÇÃO QUE POSSUA RESERVATÓRIO DE FIBRA/FIBROCIMENTO FORNECIMENTO E INSTALAÇÃO. AF_06/2016	UN	5,00	23,66	30,72	153,60	0,01 %
8.2.7	102617 SINAPI	CAIXA D'ÁGUA EM POLIÉSTER REFORÇADO COM FIBRA DE VIDRO, 5000 LITROS - FORNECIMENTO E INSTALAÇÃO. AF_06/2021	UN	1,00	3.486,42	4.491,20	4.491,20	0,17 %
8.2.8	00000060 Próprio	CAIXA D'ÁGUA EM POLIÉSTER REFORÇADO COM FIBRA DE VIDRO, 3000 LITROS - FORNECIMENTO E INSTALAÇÃO. AF_06/2021 - Cópia da SINAPI (102617)	UN	1,00	3.354,37	4.321,09	4.321,09	0,16 %
8.2.9	102613 SINAPI	CAIXA D'ÁGUA EM POLIÉSTER REFORÇADO COM FIBRA DE VIDRO, 1000 LITROS - FORNECIMENTO E INSTALAÇÃO. AF_06/2021	UN	1,00	635,25	818,32	818,32	0,03 %
8.2.10	91787 SINAPI	INSTALAÇÃO DE TUBOS DE PVC, SOLDÁVEL, ÁGUA FRIA, DN 40 MM (INSTALADO EM PRUMADA), INCLUSIVE CONEXÕES, CORTES E FIXAÇÕES, PARA PREDIOS. AF_10/2015	M	72,00	35,56	45,63	3.299,76	0,12 %
8.2.11	102113 SINAPI	BOMBA CENTRÍFUGA, TRIFÁSICA, 1 CV OU 0,99 HP, HM 14 A 40 M, Q 0,6 A 8,4 M3/H - FORNECIMENTO E INSTALAÇÃO. AF_12/2020	UN	1,00	1.722,53	2.218,66	2.218,66	0,08 %
8.2.12	94798 SINAPI	TORNEIRA DE BOIA PARA CAIXA D	UN	2,00	132,01	170,05	340,10	0,01 %
8.2.13	00000111 Próprio	FORNEC. E ASSENT. DE TAMPA METÁLICA EM CHAPA DE AÇO XADREZ COM SUPORTE PARA TRAFEGO - Cópia da EMBASA (100443)	m2	1,50	500,02	644,12	966,18	0,04 %
8.2.14	8260 SINAPI	INSTALAÇÃO PARA-RAIOS P/RESERVATÓRIO	UN	1,00	5.558,98	7.161,07	7.161,07	0,27 %
8.3		ESGOTO SANITÁRIO					17.044,56	0,63 %
8.3.1		CAIXAS DE PASSAGEM / TRATAMENTO					8.380,32	0,31 %
8.3.1.1	97907 SINAPI	CAIXA ENTERRADA HIDRÁULICA RETANGULAR, EM ALVENARIA COM BLOCOS DE CONCRETO, DIMENSÕES INTERNAS: 0,8X0,8X0,6 M PARA REDE DE ESGOTO. AF_12/2020	UN	2,00	604,38	778,56	1.557,12	0,06 %
8.3.1.2	95463 SINAPI	FOSSA SÉPTICA EM ALVENARIA DE TUJOLO CERÂMICO MACIÇO, DIMENSÕES EXTERNAS DE 1,90X1,10X1,40 M, VOLUME DE 1.500 LITROS, REVESTIDO INTERNAMENTE COM MASSA ÚNICA E IMPERMEABILIZANTE E COM TAMPA DE CONCRETO ARMADO COM ESPESSURA DE 8 CM	UN	1,00	2.385,75	3.073,32	3.073,32	0,11 %

8.3.1.3	98062 SINAPI	SUMIDURO CIRCULAR, EM CONCRETO PRÉ-MOLDADO, DIÂMETRO INTERNO = 1,88 M, ALTURA INTERNA = 2,00 M, ÁREA DE INFILTRAÇÃO 13,1 M² (PARA 5 CONTRIBUINTE). AF_12/2020	UN	1,00	2.910,95	3.749,88	3.749,88	0,14 %
8.3.2		REDE ESGOTO					8.664,24	0,32 %
8.3.2.1	00000043 Próprio	Ponto de esgoto (incl. tubos, conexões, cx. e caixa sifonada 100 x 100 x 50)	PT	26,00	258,69	333,24	8.664,24	0,32 %
8.4		LOUÇAS E METAIS					9.114,45	0,34 %
8.4.1	86941 SINAPI	LAVATÓRIO LOUÇA BRANCA COM COLUNA, 45 X 55CM OU EQUIVALENTE, PADRÃO MÉDIO, INCLUSO SIFÃO TIPO GARRAFA, VÁLVULA E ENGATE FLEXÍVEL DE 40CM EM METAL CROMADO, COM TORNEIRA CROMADA DE MESA, PADRÃO MÉDIO - FORNECIMENTO E INSTALAÇÃO. AF_01/2020	UN	5,00	744,03	958,45	4.792,25	0,18 %
8.4.2	86932 SINAPI	VASO SANITÁRIO SIFONADO COM CAIXA ACOPLADA LOUÇA BRANCA - PADRÃO MÉDIO, INCLUSO ENGATE FLEXÍVEL EM METAL CROMADO, 1/2 X 40CM - FORNECIMENTO E INSTALAÇÃO. AF_01/2020	UN	5,00	515,64	664,24	3.321,20	0,12 %
8.4.3	95544 SINAPI	PAPELEIRA DE PAREDE EM METAL CROMADO SEM TAMPA, INCLUSO FIXAÇÃO. AF_01/2020	UN	4,00	36,86	47,48	189,92	0,01 %
8.4.4	100849 SINAPI	ASSENTO SANITÁRIO CONVENCIONAL - FORNECIMENTO E INSTALAÇÃO. AF_01/2020	UN	4,00	38,99	50,22	200,88	0,01 %
8.4.5	95547 SINAPI	SABONETEIRA PLÁSTICA TIPO DISPENSER PARA SABONETE LÍQUIDO COM RESERVATÓRIO 800 A 1500 ML, INCLUSO FIXAÇÃO. AF_01/2020	UN	5,00	94,74	122,04	610,20	0,02 %
9		INSTALAÇÕES ELÉTRICAS					29.623,83	1,10 %
9.1		QUADROS					1.879,54	0,07 %
9.1.1	101875 SINAPI	QUADRO DE DISTRIBUIÇÃO DE ENERGIA EM CHAPA DE AÇO GALVANIZADO DE EMBUTIR, COM BARRAMENTO TRIFÁSICO PARA 12 DISJUNTORES DIN 100A - FORNECIMENTO E INSTALAÇÃO. AF_10/2020	UN	2,00	425,59	548,24	1.086,48	0,04 %
9.1.2	93655 SINAPI	DISJUNTOR MONOPOLAR TIPO DIN, CORRENTE NOMINAL DE 20A - FORNECIMENTO E INSTALAÇÃO. AF_10/2020	UN	12,00	12,41	15,98	191,76	0,01 %
9.1.3	93653 SINAPI	DISJUNTOR MONOPOLAR TIPO DIN, CORRENTE NOMINAL DE 10A - FORNECIMENTO E INSTALAÇÃO. AF_10/2020	UN	12,00	10,91	14,05	168,60	0,01 %
9.1.4	00000143 Próprio	Interruptor diferencial residual 4P-40A-300mA - Cópia da SEDOP (171418)	UN	2,00	164,07	211,35	422,70	0,02 %
9.2		ATERRAMENTO					508,53	0,02 %
9.2.1	98985 SINAPI	HASTE DE ATERRAMENTO 5/8" PARA SPDA - FORNECIMENTO E INSTALAÇÃO. AF_12/2017	UN	1,00	80,56	103,77	103,77	0,00 %
9.2.2	95727 SINAPI	ELETRODUTO RÍGIDO SOLDÁVEL, PVC, DN 25 MM (3/4"), APARENTE, INSTALADO EM TETO - FORNECIMENTO E INSTALAÇÃO. AF_11/2016_P	M	6,00	7,14	9,19	55,14	0,00 %

9.2.3	98111 SINAPI	CAIXA DE INSPEÇÃO PARA ATERRAMENTO, CIRCULAR, EM POLIETILENO, DIÂMETRO INTERNO = 0,3 M. AF_12/2020	UN	1,00	49,62	63,92	63,92	0,00 %
9.2.4	96971 SINAPI	CORDOALHA DE COBRE NU 16 MM² NÃO ENTERRADA, COM ISOLADOR - FORNECIMENTO E INSTALAÇÃO. AF_12/2017	M	6,00	34,17	44,01	264,06	0,01 %
9.2.5	72260 SINAPI	TERMINAL OU CONECTOR DE PRESSÃO - PARA CABO 16MM2 - FORNECIMENTO E INSTALACAO	UN	1,00	16,80	21,64	21,64	0,00 %
9.3		CABOS E FIOS					10.049,92	0,37 %
9.3.1	91928 SINAPI	CABO DE COBRE FLEXÍVEL ISOLADO, 4 MM², ANTI-CHAMA 450/750 V, PARA CIRCUITOS TERMINAIS - FORNECIMENTO E INSTALAÇÃO. AF_12/2015	M	600,00	6,36	8,19	4.914,00	0,18 %
9.3.2	92960 SINAPI	CABO DE COBRE FLEXÍVEL ISOLADO, 10 MM², ANTI-CHAMA 0,8/1,0 KV, PARA DISTRIBUIÇÃO - FORNECIMENTO E INSTALAÇÃO. AF_12/2015	M	100,00	11,12	14,32	1.432,00	0,05 %
9.3.3	91863 SINAPI	ELETRODUTO RÍGIDO ROSCÁVEL, PVC, DN 25 MM (3/4"), PARA CIRCUITOS TERMINAIS, INSTALADO EM FORRO - FORNECIMENTO E INSTALAÇÃO. AF_12/2015	M	120,00	10,86	13,98	1.677,60	0,06 %
9.3.4	91170 SINAPI	FIXAÇÃO DE TUBOS HORIZONTAIS DE PVC, CPVC OU COBRE DIÂMETROS MENORES OU IGUAIS A 40 MM OU ELETROCALHAS ATÉ 150MM DE LARGURA, COM ABRAÇADEIRA METÁLICA RÍGIDA TIPO D 1/2 FIXADA EM PERFILADO EM LAJE. AF_05/2015	M	360,00	2,52	3,24	1.166,40	0,04 %
9.3.5	92866 SINAPI	CAIXA SEXTAVADA 3" X 3", METÁLICA, INSTALADA EM LAJE - FORNECIMENTO E INSTALAÇÃO. AF_12/2015	UN	40,00	7,29	9,39	375,60	0,01 %
9.3.6	00000145 Próprio	Caixa plástica 4"x2" -Cópia da SEDOP (170881)	UN	40,00	2,96	3,81	152,40	0,01 %
9.3.7	00000146 Próprio	Tampa cega 4"x2" plástica - Cópia da SEDOP (170950)	UN	24,00	10,74	13,83	331,92	0,01 %
9.4		PONTOS DE ILUMINAÇÃO E FORÇA					17.185,84	0,64 %
9.4.1	93128 SINAPI	PONTO DE ILUMINAÇÃO RESIDENCIAL INCLUINDO INTERRUPTOR SIMPLS, CAIXA ELÉTRICA, ELETRODUTO, CABO, RASGO, QUEBRA E CHUMBAMENTO (EXCLUINDO LUMINÁRIA E LÂMPADA). AF_01/2016	UN	14,00	131,42	169,29	2.370,06	0,09 %
9.4.2	93141 SINAPI	PONTO DE TOMADA RESIDENCIAL INCLUINDO TOMADA 10A/250V, CAIXA ELÉTRICA, ELETRODUTO, CABO, RASGO, QUEBRA E CHUMBAMENTO. AF_01/2016	UN	24,00	163,71	210,89	5.061,36	0,19 %
9.4.3	93143 SINAPI	PONTO DE TOMADA RESIDENCIAL INCLUINDO TOMADA 20A/250V, CAIXA ELÉTRICA, ELETRODUTO, CABO, RASGO, QUEBRA E CHUMBAMENTO. AF_01/2016	UN	24,00	166,00	213,84	5.132,16	0,19 %
9.4.4	103782 SINAPI	LUMINÁRIA TIPO PLAFON CIRCULAR, DE SOBREPOR, COM LED DE 12/13 W - FORNECIMENTO E INSTALAÇÃO. AF_03/2022	UN	74,00	36,19	46,61	3.449,14	0,13 %
9.4.5	97607 SINAPI	LUMINÁRIA ARANDELA TIPO TARTARUGA, DE SOBREPOR, COM 1 LÂMPADA LED DE 6 W, SEM REATOR - FORNECIMENTO E INSTALAÇÃO. AF_02/2020	UN	8,00	113,84	146,64	1.173,12	0,04 %

Prefeitura Municipal de São Sebastião da Boa Vista
 CNPJ: 05.105.143/0001-81

10				FORRO									71.537,13	2,66 %
10.1	96114	SINAPI	m²	FORRO EM DRYWALL PARA AMBIENTES COMERCIAIS, INCLUSIVE ESTRUTURA DE FIXAÇÃO. AF_05/2017_P	691,18	80,35	103,50						71.537,13	2,66 %
11				REVESTIMENTO PAREDE									135.871,18	5,04 %
11.1	87905	SINAPI	m²	CHAPISCO APLICADO EM ALVENARIA (COM PRESENÇA DE VÃOS) E ESTRUTURAS DE CONCRETO DE FACHADA, COM COLHER DE PEDREIRO ARGAMASSA TRAÇO 1:3 COM PREPARO EM BETONEIRA 400L. AF_06/2014	2008,00	8,12	10,46						21.003,68	0,78 %
11.2	87548	SINAPI	m²	MASSA ÚNICA, PARA RECEBIMENTO DE PINTURA, EM ARGAMASSA TRAÇO 1:2:8. PREPARO MANUAL, APLICADA MANUALMENTE EM FACES INTERNAS DE PAREDES, ESPESSURA DE 10MM, COM EXECUÇÃO DE TALISCAS. AF_06/2014	1794,40	27,65	35,61						63.898,58	2,37 %
11.3	87794	SINAPI	m²	EMBOÇO OU MASSA ÚNICA EM ARGAMASSA TRAÇO 1:2:8. PREPARO MANUAL, APLICADA MANUALMENTE EM PANOS CEGOS DE FACHADA (SEM PRESENÇA DE VÃOS), ESPESSURA DE 25 MM. AF_06/2014	213,60	43,65	56,22						12.008,59	0,45 %
11.4	87268	SINAPI	m²	REVESTIMENTO CERÂMICO PARA PAREDES INTERNAS COM PLACAS TIPO ESMALTADA EXTRA DE DIMENSÕES 25X35 CM APLICADAS EM AMBIENTES DE ÁREA MENOR QUE 5 M² NA ALTURA INTEIRA DAS PAREDES. AF_06/2014	213,60	74,34	95,76						20.454,33	0,76 %
11.5	101965	SINAPI	M	PEITORIL LINEAR EM GRANITO OU MÁRMORE, L = 15CM, COMPRIMENTO DE ATÉ 2M, ASSENTADO COM ARGAMASSA 1:6 COM ADITIVO. AF_11/2020	99,50	144,38	185,99						18.506,00	0,69 %
12				PISO									93.959,31	3,49 %
12.1	88477	SINAPI	m²	CONTRAPISO COM ARGAMASSA AUTONIVELANTE, APLICADO SOBRE LAJE, ADERIDO, ESPESSURA 3CM. AF_07/2021	691,18	36,45	46,95						32.450,90	1,20 %
12.2	87251	SINAPI	m²	REVESTIMENTO CERÂMICO PARA PISO COM PLACAS TIPO ESMALTADA EXTRA DE DIMENSÕES 45X45 CM APLICADA EM AMBIENTES DE ÁREA MAIOR QUE 10 M2. AF_06/2014	691,18	56,37	72,61						50.186,57	1,86 %
12.3	98689	SINAPI	M	SOLEIRA EM GRANITO, LARGURA 15 CM, ESPESSURA 2.0 CM. AF_09/2020	12,10	123,15	158,64						1.919,54	0,07 %
12.4	88648	SINAPI	M	RODAPÉ CERÂMICO DE 7CM DE ALTURA COM PLACAS TIPO ESMALTADA EXTRA DE DIMENSÕES 35X35CM. AF_06/2014	266,60	7,81	10,06						2.681,99	0,10 %
12.5	101736	SINAPI	m²	PISO DE BORRACHA PASTILHADO, ESPESSURA 3.5MM, FIXADO COM ADESIVO ACRÍLICO. AF_09/2020	26,20	86,86	111,89						2.931,51	0,11 %
12.6	101094	SINAPI	M	PISO PODOTÁTIL DIRECIONAL OU ALERTA, ASSENTADO SOBRE ARGAMASSA. AF_05/2020	20,00	147,06	189,44						3.786,80	0,14 %
13				PINTURA									119.873,69	4,45 %
13.1	88485	SINAPI	m²	APLICAÇÃO DE FUNDO SELADOR ACRÍLICO EM PAREDES, UMA DEMÃO. AF_06/2014	1674,00	2,22	2,85						4.770,90	0,18 %
13.2	96128	SINAPI	m²	APLICAÇÃO MANUAL DE MASSA ACRÍLICA EM SUPERFÍCIES INTERNAS DE SACADA DE EDIFÍCIOS DE MÚLTIPLOS PAVIMENTOS, UMA DEMÃO. AF_05/2017	1480,00	24,43	31,47						46.575,60	1,73 %

13.3	88489 SINAPI	APLICAÇÃO MANUAL DE PINTURA COM TINTA LÁTEX ACRÍLICA EM PAREDES, DUAS DEMÃOS. AF_06/2014	m²	1674,00	14,13	18,20	30.466,80	1,13 %
13.4	102197 SINAPI	PINTURA FUNDO NIVELADOR ALQUÍDICO BRANCO EM MADEIRA. AF_01/2021	m²	47,80	18,87	24,30	1.161,54	0,04 %
13.5	102200 SINAPI	APLICAÇÃO MASSA ALQUÍDICA PARA MADEIRA, PARA PINTURA COM TINTA DE ACABAMENTO (PIGMENTADA). AF_01/2021	m²	47,80	15,04	19,37	925,88	0,03 %
13.6	102220 SINAPI	PINTURA TINTA DE ACABAMENTO (PIGMENTADA) ESMALTE SINTÉTICO BRILHANTE EM MADEIRA, 2 DEMÃOS. AF_01/2021	m²	47,80	12,68	16,33	780,57	0,03 %
13.7	100722 SINAPI	PINTURA COM TINTA ALQUÍDICA DE FUNDO (TIPO ZARCÃO) APLICADA A ROLO OU PINCEL SOBRE SUPERFÍCIES METÁLICAS (EXCETO PERFIL) EXECUTADO EM OBRA (POR DEMÃO). AF_01/2020	m²	441,44	19,06	24,57	10.846,18	0,40 %
13.8	100742 SINAPI	PINTURA COM TINTA ALQUÍDICA DE ACABAMENTO (ESMALTE SINTÉTICO ACETINADO) APLICADA A ROLO OU PINCEL SOBRE SUPERFÍCIES METÁLICAS (EXCETO PERFIL) EXECUTADO EM OBRA (POR DEMÃO). AF_01/2020	m²	441,44	19,54	25,17	11.111,04	0,41 %
13.9	88484 SINAPI	APLICAÇÃO DE FUNDO SELADOR ACRÍLICO EM TETO, UMA DEMÃO. AF_06/2014	m²	596,18	2,58	3,32	1.979,31	0,07 %
13.10	95308 SINAPI	TEXTURA ACRÍLICA, APLICAÇÃO MANUAL EM TETO, UMA DEMÃO. AF_09/2016	m²	596,18	14,66	18,88	11.255,87	0,42 %
14		EQUIPAMENTOS					68.678,01	2,55 %
14.1	00000106 Próprio	Plataforma elevatória Vertical Modelo SMART, p/port. neces. especiais, 02 paradas, dim. cabina 900x1400x1300mm, p/ 01 cadeirante e 01 acompanhante em Aço inox escovado, c/ 01 entrada, vel. 06m/min, percurso 3,0m, da RD Mont Elevadores ou similar	un	1,00	53.313,16	68.678,01	68.678,01	2,55 %
15		PROTEÇÃO E COMBATE A INCÊNDIO					56.344,54	2,09 %
15.1		SISTEMA DE EXTINTORES DE INCÊNDIO					3.542,02	0,13 %
15.1.1	101909 SINAPI	EXTINTOR DE INCÊNDIO PORTÁTIL COM CARGA DE PQS DE 6 KG, CLASSE BC - FORNECIMENTO E INSTALAÇÃO. AF_10/2020_P	UN	6,00	248,61	320,25	1.921,50	0,07 %
15.1.2	97599 SINAPI	LUMINÁRIA DE EMERGÊNCIA, COM 30 LÂMPADAS LED DE 2 W, SEM REATOR - FORNECIMENTO E INSTALAÇÃO. AF_02/2020	UN	20,00	28,87	37,19	743,80	0,03 %
15.1.3	00000147 Próprio	Placa de sinalização fotoluminescente - Cópia da SEDOP (241468)	UN	26,00	26,18	33,72	876,72	0,03 %
15.2		SISTEMA DE HIDRANTES					52.802,52	1,96 %

15.2.1	101912 SINAPI	ABRIGO PARA HIDRANTE, 75X45X17CM, COM REGISTRO GLOBO ANGULAR 45 GRAUS 2 1/2", ADAPTADOR STORZ 2 1/2", MANGUEIRA DE INCÊNDIO 15M 2 1/2" E ESGUICHO EM LATÃO 2 1/2" - FORNECIMENTO E INSTALAÇÃO. AF_10/2020	UN	5,00	1.728,81	2.227,05	11.135,25	0,41 %
15.2.2	92387 SINAPI	TUBO DE AÇO GALVANIZADO COM COSTURA, CLASSE MÉDIA, DN 65 (2 1/2"), CONEXÃO ROSQUEADA, INSTALADO EM REDE DE ALIMENTAÇÃO PARA HIDRANTE - FORNECIMENTO E INSTALAÇÃO. AF_10/2020	M	85,00	106,92	137,73	11.707,05	0,43 %
15.2.3	92389 SINAPI	JOELHO 45 GRAUS, EM FERRO GALVANIZADO, DN 65 (2 1/2"), CONEXÃO ROSQUEADA, INSTALADO EM REDE DE ALIMENTAÇÃO PARA HIDRANTE - FORNECIMENTO E INSTALAÇÃO. AF_10/2020	UN	4,00	132,38	170,53	682,12	0,03 %
15.2.4	92390 SINAPI	JOELHO 90 GRAUS, EM FERRO GALVANIZADO, DN 65 (2 1/2"), CONEXÃO ROSQUEADA, INSTALADO EM REDE DE ALIMENTAÇÃO PARA HIDRANTE - FORNECIMENTO E INSTALAÇÃO. AF_10/2020	UN	15,00	123,38	158,93	2.383,95	0,09 %
15.2.5	92642 SINAPI	TÊ, EM FERRO GALVANIZADO, CONEXÃO ROSQUEADA, DN 65 (2 1/2"), INSTALADO EM REDE DE ALIMENTAÇÃO PARA HIDRANTE - FORNECIMENTO E INSTALAÇÃO. AF_10/2020	UN	1,00	168,96	217,65	217,65	0,01 %
15.2.6	94499 SINAPI	REGISTRO DE GAVETA BRUTO, LATÃO, ROSCÁVEL, 2 1/2" - FORNECIMENTO E INSTALAÇÃO. AF_08/2021	UN	4,00	274,41	353,49	1.413,96	0,05 %
15.2.7	92896 SINAPI	UNIÃO, EM FERRO GALVANIZADO, DN 65 (2 1/2"), CONEXÃO ROSQUEADA, INSTALADO EM REDE DE ALIMENTAÇÃO PARA HIDRANTE - FORNECIMENTO E INSTALAÇÃO. AF_10/2020	UN	4,00	179,02	230,61	922,44	0,03 %
15.2.8	99624 SINAPI	VALVULA DE RETENÇÃO HORIZONTAL, DE BRONZE, ROSCÁVEL, 2 1/2" - FORNECIMENTO E INSTALAÇÃO. AF_08/2021	UN	2,00	420,71	541,95	1.063,90	0,04 %
15.2.9	103015 SINAPI	VALVULA DE RETENÇÃO, DE BRONZE, PE COM CRIVOS, ROSCÁVEL, 2 1/2" - FORNECIMENTO E INSTALAÇÃO. AF_08/2021	UN	2,00	312,80	402,94	805,88	0,03 %
15.2.10	101917 SINAPI	MANÔMETRO 0 A 200 PSI (0 A 14 KGF/CM2), D = 50MM - FORNECIMENTO E INSTALAÇÃO. AF_10/2020	UN	1,00	140,05	180,41	180,41	0,01 %
15.2.11	00000120 Próprio	PRESSOSTATO 50 A 80 PSI - Cópia da AGETOP CIVIL (085039)	Un	1,00	93,60	120,57	120,57	0,00 %
15.2.12	00000122 Próprio	Conjunto moto-bomba centrífuga, trifásica, motor 7,5 cv, Schneider BC-21 ou similar - Cópia da ORSE (4081)	un	1,00	12.955,00	16.688,63	16.688,63	0,62 %
15.2.13	00000123 Próprio	Bomba para incêndio jockey 2cv - Cópia da ORSE (11173)	un	1,00	1.660,49	2.139,04	2.139,04	0,08 %
15.2.14	00000125 Próprio	QUADRO DE COMANDO BOMBA PRINCIPAL 7,5 CV E BOMBA JOCKEY	un	1,00	2.578,54	3.321,67	3.321,67	0,12 %
16		SERVIÇOS DE REFORMA DO PRÉDIO EXISTENTE					451.698,18	16,77 %
16.1		COBERTURA					42.432,80	1,58 %

16.1.1	100330 SINAPI	RETIRADA E RECOLOCAÇÃO DE TELHA CERÂMICA CAPA-CANAL, COM ATÉ DUAS ÁGUAS, INCLUSO IÇAMENTO AF_07/2019	m²	873,26	15,64	20,14	17.587,45	0,65 %
16.1.2	100392 SINAPI	RETIRADA E RECOLOCAÇÃO DE RIPA EM TELHADOS DE ATÉ 2 ÁGUAS COM TELHA CERÂMICA CAPA-CANAL, INCLUSO TRANSPORTE VERTICAL AF_07/2019	m²	246,05	12,44	16,02	3.941,72	0,15 %
16.1.3	100393 SINAPI	RETIRADA E RECOLOCAÇÃO DE CABRO EM TELHADOS DE ATÉ 2 ÁGUAS COM TELHA CERÂMICA CAPA-CANAL, INCLUSO TRANSPORTE VERTICAL AF_07/2019	m²	246,05	16,14	20,79	5.115,37	0,19 %
16.1.4	94219 SINAPI	CUMEIEIRA E ESPIGÃO PARA TELHA CERÂMICA EMBOÇADA COM ARGAMASSA TRAÇO 1:2:9 (CIMENTO, CAL E AREIA), PARA TELHADOS COM MAIS DE 2 ÁGUAS, INCLUSO TRANSPORTE VERTICAL AF_07/2019	M	106,70	30,17	38,86	4.146,36	0,15 %
16.1.5	84093 SINAPI	TABEIRA DE MADEIRA LEI, 1ª QUALIDADE, 2,5X30,0CM PARA BEIRAL DE TELHADO	M	247,70	36,49	47,00	11.641,90	0,43 %
16.2		FORRO					91.604,96	3,40 %
16.2.1	97640 SINAPI	REMOÇÃO DE FORROS DE DRYWALL, PVC E FIBROMINERAL, DE FORMA MANUAL, SEM REAPROVEITAMENTO. AF_12/2017	m²	873,26	1,34	1,72	1.502,00	0,06 %
16.2.2	98116 SINAPI	FORRO EM RÉGUAS DE PVC, FRISADO, PARA AMBIENTES COMERCIAIS, INCLUSIVE ESTRUTURA DE FIXAÇÃO AF_05/2017_P	m²	873,26	80,10	103,18	90.102,96	3,34 %
16.3		ESQUADRIAS					143.130,86	5,31 %
16.3.1		DEMOLIÇÃO					2.324,87	0,09 %
16.3.1.1	97645 SINAPI	REMOÇÃO DE JANELAS, DE FORMA MANUAL, SEM REAPROVEITAMENTO. AF_12/2017	m²	64,17	28,13	36,23	2.324,87	0,09 %
16.3.2		MADEIRA					6.528,00	0,24 %
16.3.2.1	100689 SINAPI	KIT DE PORTA DE MADEIRA FRISADA, SEMI-LOCA (LEVE OU MÉDIA), PADRÃO MÉDIO, 80X210CM, ESPESSURA DE 3,5CM, ITENS INCLUSOS: DOBRADIÇAS, MONTAGEM E INSTALAÇÃO DE BATENTE, FECHADURA COM EXECUÇÃO DO FURO - FORNECIMENTO E INSTALAÇÃO AF_12/2019	UN	6,00	844,59	1.088,00	6.528,00	0,24 %
16.3.3		FERRO					60.050,95	2,23 %
16.3.3.1	100701 SINAPI	PORTA DE FERRO, DE ABRIR, TIPO GRADE COM CHAPA, COM GUARNIÇÕES AF_12/2019	m²	11,50	553,39	712,87	8.198,00	0,30 %
16.3.3.2	00000137 Próprio	Grade de ferro 1/2" (incl. pint. anti-corrosiva)	m²	117,41	342,84	441,64	51.852,95	1,92 %
16.3.4		VIDRO TEMPERADO					0,00	0,00 %
16.3.5	00000080 Próprio	Esquadria de correr em vidro temperado de 8mm - Cópia da SEDOP (091512)	m²	79,85	647,76	834,47	66.632,42	2,47 %
16.3.6	00000081 Próprio	Esquadria basculante em vidro temperado de 8mm - Cópia da SEDOP (091516)	m²	7,56	779,84	1.004,58	7.594,62	0,28 %

16.4		REVESTIMENTO DE PAREDES							20.118,71	0,75 %
16.4.1		DEMOLIÇÕES							1.368,60	0,05 %
16.4.1.1	97633 SINAPI	DEMOLIÇÃO DE REVESTIMENTO CERÂMICO, DE FORMA MANUAL, SEM REAPROVEITAMENTO. AF_12/2017		m²	60,00	17,71	22,81		1.368,60	0,05 %
16.4.2		PREPARO DE VÃO PARA INSTALAÇÃO DE ESQUADRIAS							13.004,51	0,48 %
16.4.2.1	87905 SINAPI	CHAFISCO APLICADO EM ALVENARIA (COM PRESENÇA DE VÃOS) E ESTRUTURAS DE CONCRETO DE FACHADA, COM COLHER DE PEDREIRO, ARGAMASSA TRAÇO 1:3 COM PREPARO EM BETONEIRA 400L. AF_06/2014		m²	18,25	8,12	10,46		190,89	0,01 %
16.4.2.2	87548 SINAPI	MASSA ÚNICA, PARA RECEBIMENTO DE PINTURA, EM ARGAMASSA TRAÇO 1:2:8, PREPARO MANUAL, APLICADA MANUALMENTE EM FACES INTERNAS DE PAREDES, ESPESSURA DE 10MM, COM EXECUÇÃO DE TALISCAS. AF_06/2014		m²	18,25	27,65	35,61		649,88	0,02 %
16.4.2.3	101965 SINAPI	PEITORIL LINEAR EM GRANITO OU MÁRMORE, L = 15CM, COMPRIMENTO DE ATÉ 2M, ASSENTADO COM ARGAMASSA 1:6 COM ADITIVO. AF_11/2020		M	65,40	144,38	185,99		12.163,74	0,45 %
16.4.3		CERÂMICA EM PAREDES							5.745,60	0,21 %
16.4.3.1	87268 SINAPI	REVESTIMENTO CERÂMICO PARA PAREDES INTERNAS COM PLACAS TIPO ESMALTADA EXTRA DE DIMENSÕES 25X35 CM APLICADAS EM AMBIENTES DE ÁREA MENOR QUE 5 M² NA ALTURA INTEIRA DAS PAREDES. AF_06/2014		m²	60,00	74,34	95,76		5.745,60	0,21 %
16.5		PISO							62.781,80	2,33 %
16.5.1	97633 SINAPI	DEMOLIÇÃO DE REVESTIMENTO CERÂMICO, DE FORMA MANUAL, SEM REAPROVEITAMENTO. AF_12/2017		m²	562,27	17,71	22,81		12.825,37	0,48 %
16.5.2	98689 SINAPI	SOLEIRA EM GRANITO, LARGURA 15 CM, ESPESSURA 2,0 CM. AF_09/2020		M	9,00	123,15	158,64		1.427,76	0,05 %
16.5.3	88648 SINAPI	RODAPÉ CERÂMICO DE 7CM DE ALTURA COM PLACAS TIPO ESMALTADA EXTRA DE DIMENSÕES 35X35CM. AF_06/2014		M	224,24	7,81	10,06		2.255,85	0,08 %
16.5.4	87251 SINAPI	REVESTIMENTO CERÂMICO PARA PISO COM PLACAS TIPO ESMALTADA EXTRA DE DIMENSÕES 45X45 CM APLICADA EM AMBIENTES DE ÁREA MAIOR QUE 10 M². AF_06/2014		m²	562,27	56,37	72,61		40.826,42	1,52 %
16.5.5	101094 SINAPI	PISO PODOTÁTIL, DIRECIONAL OU ALERTA, ASSENTADO SOBRE ARGAMASSA. AF_05/2020		M	28,75	147,06	189,44		5.446,40	0,20 %
16.6		INSTALAÇÕES HIDROSANITÁRIAS							9.581,60	0,36 %
16.6.1		REDE HIDROSANITÁRIA							3.834,06	0,14 %
16.6.1.1	00000067 Próprio	Revisão de ponto de água - Cópia da SEDOP (180844)		PT	15,00	36,60	47,14		707,10	0,03 %
16.6.1.2	00000068 Próprio	Revisão de ponto de esgoto - Cópia da SEDOP (180845)		PT	18,00	134,86	173,72		3.126,96	0,12 %
16.6.2		LOUÇAS E METAIS							5.747,54	0,21 %

16.6.2.1	86941 SINAPI	LAVATÓRIO LOUÇA BRANCA COM COLUNA, 45 X 55CM OU EQUIVALENTE, PADRÃO MÉDIO, INCLUSO SIFÃO TIPO GARRAFA, VÁLVULA E ENGATE FLEXÍVEL DE 40CM EM METAL CROMADO, COM TORNEIRA CROMADA DE MESA, PADRÃO MÉDIO - FORNECIMENTO E INSTALAÇÃO. AF_01/2020	UN	2,00	744,03	958,45	1.916,90	0,07 %
16.6.2.2	86932 SINAPI	VASO SANITÁRIO SIFONADO COM CAIXA ACOPLADA LOUÇA BRANCA - PADRÃO MÉDIO, INCLUSO ENGATE FLEXÍVEL EM METAL CROMADO, 1/2 X 40CM - FORNECIMENTO E INSTALAÇÃO. AF_01/2020	UN	2,00	515,64	664,24	1.328,48	0,05 %
16.6.2.3	86925 SINAPI	TANQUE DE MÁRMORE SINTÉTICO COM COLUNA, 22L OU EQUIVALENTE, INCLUSO SIFÃO FLEXÍVEL EM PVC, VÁLVULA PLÁSTICA E TORNEIRA DE METAL CROMADO PADRÃO POPULAR - FORNECIMENTO E INSTALAÇÃO. AF_01/2020	UN	1,00	507,10	653,24	653,24	0,02 %
16.6.2.4	86914 SINAPI	TORNEIRA CROMADA 1/2"OU 3/4"PARA TANQUE, PADRÃO MÉDIO - FORNECIMENTO E INSTALAÇÃO. AF_01/2020	UN	1,00	74,88	96,46	96,46	0,00 %
16.6.2.5	86911 SINAPI	TORNEIRA CROMADA LONGA, DE PAREDE, 1/2"OU 3/4", PARA PIA DE COZINHA, PADRÃO POPULAR - FORNECIMENTO E INSTALAÇÃO AF_01/2020	UN	2,00	66,65	85,85	171,70	0,01 %
16.6.2.6	86915 SINAPI	TORNEIRA CROMADA DE MESA, 1/2"OU 3/4" PARA LAVATÓRIO, PADRÃO MÉDIO - FORNECIMENTO E INSTALAÇÃO. AF_01/2020	UN	4,00	108,88	140,25	561,00	0,02 %
16.6.2.7	86877 SINAPI	VALVULA EM METAL CROMADO 1.1/2X 1.1/2"PARA TANQUE OU LAVATÓRIO, COM OU SEM LADRÃO - FORNECIMENTO E INSTALAÇÃO. AF_01/2020	UN	4,00	61,29	76,95	315,80	0,01 %
16.6.2.8	86882 SINAPI	SIFÃO DO TIPO GARRAFA/COFO EM PVC 1.1/4 X 1.1/2"- FORNECIMENTO E INSTALAÇÃO. AF_01/2020	UN	4,00	22,86	29,44	117,76	0,00 %
16.6.2.9	100849 SINAPI	ASSENTO SANITÁRIO CONVENCIONAL - FORNECIMENTO E INSTALCAO. AF_01/2020	UN	6,00	38,99	50,22	301,32	0,01 %
16.6.2.10	95544 SINAPI	PAPELEIRA DE PAREDE EM METAL CROMADO SEM TAMP. INCLUSO FIXAÇÃO. AF_01/2020	UN	6,00	36,86	47,48	284,88	0,01 %
16.7		INSTALAÇÕES ELÉTRICAS					14.112,65	0,52 %
16.7.1		QUADROS					1.644,72	0,06 %
16.7.1.1	101875 SINAPI	QUADRO DE DISTRIBUIÇÃO DE ENERGIA EM CHAPA DE AÇO GALVANIZADO, DE EMBUTIR, COM BARRAMENTO TRIFÁSICO, PARA 12 DISJUNTORES DIN 100A - FORNECIMENTO E INSTALAÇÃO. AF_10/2020	UN	3,00	425,59	548,24	1.644,72	0,06 %
16.7.2		ATERRAMENTO					1.206,39	0,04 %
16.7.2.1	96985 SINAPI	HASTE DE ATERRAMENTO 5/8 PARA SPDA - FORNECIMENTO E INSTALAÇÃO. AF_12/2017	UN	3,00	80,56	103,77	311,31	0,01 %
16.7.2.2	95727 SINAPI	ELETRODUTO RÍGIDO SOLDAVEL PVC DN 25 MM (3/4), APARENTE, INSTALADO EM TETO - FORNECIMENTO E INSTALAÇÃO. AF_11/2016_P	M	12,00	7,14	9,19	110,28	0,00 %
16.7.2.3	98111 SINAPI	CAIXA DE INSPEÇÃO PARA ATERRAMENTO, CIRCULAR, EM POLIETILENO, DIÂMETRO INTERNO = 0,3 M. AF_12/2020	UN	3,00	49,62	63,92	191,76	0,01 %

16.7.2.4	96971 SINAPI	CORDALHA DE COBRE NU 16 MM² NÃO ENTERRADA, COM ISOLADOR - FORNECIMENTO E INSTALAÇÃO. AF_12/2017	M	12,00	34,17	44,01	528,12	0,02 %
16.7.2.5	72260 SINAPI	TERMINAL OU CONECTOR DE PRESSAO - PARA CABO 16MM2 - FORNECIMENTO E INSTALACAO	UN	3,00	16,80	21,64	64,92	0,00 %
16.7.3		CABOS E FIOS					6.346,00	0,24 %
16.7.3.1	91928 SINAPI	CABO DE COBRE FLEXIVEL ISOLADO, 4 MM², ANTI-CHAMA 450/750 V, PARA CIRCUITOS TERMINAIS - FORNECIMENTO E INSTALAÇÃO. AF_12/2015	M	600,00	6,36	8,19	4.914,00	0,18 %
16.7.3.2	92980 SINAPI	CABO DE COBRE FLEXIVEL ISOLADO, 10 MM², ANTI-CHAMA 0,6/1,0 KV, PARA DISTRIBUIÇÃO - FORNECIMENTO E INSTALAÇÃO. AF_12/2015	M	100,00	11,12	14,32	1.432,00	0,05 %
16.7.4		PONTOS DE ILUMINAÇÃO E FORÇA					4.915,54	0,18 %
16.7.4.1	103782 SINAPI	LUMINÁRIA TIPO PLAFON CIRCULAR, DE SOBREPOR, COM LED DE 12/13 W - FORNECIMENTO E INSTALAÇÃO. AF_03/2022	UN	74,00	36,19	46,61	3.449,14	0,13 %
16.7.4.2	97607 SINAPI	LUMINÁRIA ARANDELA TIPO TARTARUGA, DE SOBREPOR, COM 1 LÂMPADA LED DE 6 W, SEM REATOR - FORNECIMENTO E INSTALAÇÃO. AF_02/2020	UN	10,00	113,84	146,64	1.466,40	0,05 %
16.8		PROTEÇÃO E COMBATE A INCÊNDIO					3.542,02	0,13 %
16.8.1	101909 SINAPI	EXTINTOR DE INCÊNDIO PORTÁTIL COM CARGA DE POS DE 6 KG, CLASSE BC - FORNECIMENTO E INSTALAÇÃO. AF_10/2020_P	UN	6,00	248,61	320,25	1.921,50	0,07 %
16.8.2	97599 SINAPI	LUMINÁRIA DE EMERGÊNCIA, COM 30 LÂMPADAS LED DE 2 W, SEM REATOR - FORNECIMENTO E INSTALAÇÃO. AF_02/2020	UN	20,00	28,87	37,19	743,80	0,03 %
16.8.3	00000147 Próprio	Placa de sinalização fotoluminescente - Copia da SEDOP (241468)	UN	26,00	26,18	33,72	876,72	0,03 %
16.9		PINTURA					64.392,78	2,39 %
16.9.1		PAREDES INTERNAS E EXTERNAS					49.754,45	1,85 %
16.9.1.1	88485 SINAPI	APLICAÇÃO DE FUNDO SELADOR ACRÍLICO EM PAREDES, UMA DEMÃO. AF_06/2014	m²	1334,84	2,22	2,85	3.804,29	0,14 %
16.9.1.2	96129 SINAPI	APLICAÇÃO MANUAL DE MASSA ACRÍLICA EM SUPERFÍCIES INTERNAS DE SACADA DE EDIFÍCIOS DE MÚLTIPLOS PAVIMENTOS, UMA DEMÃO. AF_05/2017	m²	688,15	24,43	31,47	21.656,08	0,80 %
16.9.1.3	88489 SINAPI	APLICAÇÃO MANUAL DE PINTURA COM TINTA LÁTEX ACRÍLICA EM PAREDES, DUAS DEMÃOS. AF_06/2014	m²	1334,84	14,13	18,20	24.284,06	0,90 %
16.9.2		PORTAS DE MADEIRA					1.814,38	0,07 %
16.9.2.1	102197 SINAPI	PINTURA FUNDO NIVELADOR ALQUÍDICO BRANCO EM MADEIRA. AF_01/2021	m²	30,24	18,87	24,30	734,83	0,03 %

16.9.2.2	102200 SINAPI	APLICAÇÃO MASSA ALQUÍDICA PARA MADEIRA, PARA PINTURA COM TINTA DE ACABAMENTO (PIGMENTADA). AF_01/2021	m²	30,24	15,04	19,37	585,74	0,02 %
16.9.2.3	102220 SINAPI	PINTURA TINTA DE ACABAMENTO (PIGMENTADA) ESMALTE SINTÉTICO BRILHANTE EM MADEIRA, 2 DEMÃOS. AF_01/2021	m²	30,24	12,68	16,33	483,81	0,02 %
16.9.3		ESQUADRIAS DE FERRO					12.823,95	0,48 %
16.9.3.1	100722 SINAPI	PINTURA COM TINTA ALQUÍDICA DE FUNDO (TIPO ZARCÃO) APLICADA A ROLO OU PINCEL SOBRE SUPERFÍCIES METÁLICAS (EXCETO PERFIL) EXECUTADO EM OBRA (POR DEMÃO). AF_01/2020	m²	257,82	19,08	24,57	6.334,63	0,24 %
16.9.3.2	100742 SINAPI	PINTURA COM TINTA ALQUÍDICA DE ACABAMENTO (ESMALTE SINTÉTICO ACETINADO) APLICADA A ROLO OU PINCEL SOBRE SUPERFÍCIES METÁLICAS (EXCETO PERFIL) EXECUTADO EM OBRA (POR DEMÃO). AF_01/2020	m²	257,82	19,54	25,17	6.489,32	0,24 %
17		MURO DE ARRIMO					195.595,11	7,26 %
17.1		SERVIÇOS PRELIMINARES					3.111,76	0,12 %
17.1.1	99059 SINAPI	LOCAÇÃO CONVENCIONAL DE OBRA, UTILIZANDO GABARITO DE TÁBUAS CORRIDAS PONTELETADAS A CADA 2,00M - 2 UTILIZAÇÕES. AF_10/2018	M	48,50	49,81	64,16	3.111,76	0,12 %
17.2		MOVIMENTO DE TERRA					7.150,05	0,27 %
17.2.1	93358 SINAPI	ESCAVAÇÃO MANUAL DE VALA COM PROFUNDIDADE MENOR OU IGUAL A 1,30 M. AF_02/2021	m³	22,08	67,60	87,08	1.922,72	0,07 %
17.2.2	94342 SINAPI	ATERRO MANUAL DE VALAS COM AREIA PARA ATERRO E COMPACTAÇÃO MECANIZADA. AF_05/2016	m³	48,50	83,67	107,78	5.227,33	0,19 %
17.3		FUNDAÇÕES					84.229,64	3,13 %
17.3.1	100899 SINAPI	ESTACA ESCAVADA MECANICAMENTE, SEM FLUIDO ESTABILIZANTE, COM 25CM DE DIÂMETRO, CONCRETO LANÇADO MANUALMENTE (EXCLUSIVE MOBILIZAÇÃO E DESMOBILIZAÇÃO). AF_01/2020	M	484,00	87,76	113,05	54.716,20	2,03 %
17.3.2	92270 SINAPI	FABRICAÇÃO DE FORMA PARA VIGAS, COM MADEIRA SERRADA, E = 25 MM. AF_09/2020	m²	64,80	143,11	184,35	11.945,88	0,44 %
17.3.3	96543 SINAPI	ARMAÇÃO DE BLOCO, VIGA BALDRAME E SAPATA UTILIZANDO AÇO CA-60 DE 5 MM - MONTAGEM. AF_06/2017	KG	56,21	17,80	22,92	1.288,33	0,05 %
17.3.4	96546 SINAPI	ARMAÇÃO DE BLOCO, VIGA BALDRAME OU SAPATA UTILIZANDO AÇO CA-50 DE 10 MM - MONTAGEM. AF_08/2017	KG	437,44	14,43	18,58	8.127,63	0,30 %
17.3.5	96555 SINAPI	30 MPA, COM USO DE JERICA-LANÇAMENTO, ADENSAMENTO E ACABAMENTO. AF_06/2017	m³	7,60	832,62	1.072,58	8.151,60	0,30 %
17.4		SUPERESTRUTURA					56.773,51	2,11 %

17.4.1	92270 SINAPI	FABRICAÇÃO DE FÔRMA PARA VIGAS, COM MADEIRA SERRADA, E = 25 MM, AF_09/2020	m²	167,32	143,11	184,35	30.845,44	1,15 %
17.4.2	92915 SINAPI	ARMAÇÃO DE ESTRUTURAS DIVERSAS DE CONCRETO ARMADO, EXCETO VIGAS, PILARES, LAJES E FUNDAÇÕES, UTILIZANDO AÇO CA-60 DE 5,0 MM - MONTAGEM, AF_06/2022	KG	13,97	17,06	21,97	306,92	0,01 %
17.4.3	100343 SINAPI	ARMAÇÃO DE CORTINA DE CONTENÇÃO EM CONCRETO ARMADO, COM AÇO CA-50 DE 8 MM - MONTAGEM, AF_07/2019	KG	134,10	14,88	19,16	2.569,36	0,10 %
17.4.4	100342 SINAPI	ARMAÇÃO DE CORTINA DE CONTENÇÃO EM CONCRETO ARMADO, COM AÇO CA-50 DE 6,3 MM - MONTAGEM, AF_07/2019	KG	83,17	15,45	19,90	1.655,08	0,06 %
17.4.5	100344 SINAPI	ARMAÇÃO DE CORTINA DE CONTENÇÃO EM CONCRETO ARMADO, COM AÇO CA-50 DE 10 MM - MONTAGEM, AF_07/2019	KG	599,47	13,50	17,39	10.424,78	0,39 %
17.4.6	100349 SINAPI	CONCRETAGEM DE CORTINA DE CONTENÇÃO, ATRAVÉS DE BOMBA - LANÇAMENTO, ADENSAMENTO E ACABAMENTO, AF_07/2019	m²	10,16	808,51	1.041,52	10.581,84	0,39 %
17.4.7	102725 SINAPI	DRENO BARBACÁ, DN 75 MM, COM MATERIAL DRENANTE, AF_07/2021	UN	10,00	30,29	39,01	390,10	0,01 %
17.5		URBANIZAÇÃO					43.332,19	1,61 %
17.5.1	96620 SINAPI	LASTRO DE CONCRETO MAGRO, APLICADO EM PISOS, LAJES SOBRE SOLO OU RADIER, AF_08/2017	m²	24,40	681,91	852,87	20.805,14	0,77 %
17.5.2	00000141 Prógno	DEMOLIÇÃO MANUAL DE CONCRETO SIMPLES - Copia da SEDOP (020018)	m²	12,20	249,87	321,88	3.926,93	0,15 %
17.5.3	101749 SINAPI	PISO CIMENTADO, TRAÇO 1:3 (CIMENTO E AREIA), ACABAMENTO LISO, ESPESSURA 4,0 CM, PREPARO MECÂNICO DA ARGAMASSA, AF_09/2020	m²	244,00	59,18	76,23	18.600,12	0,69 %
17.6		LIMPEZA DE OBRA					997,96	0,04 %
17.6.1	9537 SINAPI	LIMPEZA FINAL DA OBRA	m²	244,00	3,18	4,09	997,96	0,04 %
18		SERVIÇOS FINAIS					9.363,00	0,35 %
18.1	84122 SINAPI	PLACA INAUGURACAO EM ALUMINIO 0,40X0,60M FORNECIMENTO E COLOCACAO	UN	1,00	1.313,34	1.691,84	1.691,84	0,06 %
18.2	98804 SINAPI	LIMPEZA DE OBRA	m²	1387,19	4,30	5,53	7.671,16	0,28 %

ALUIZIO TEIXEIRA
 FILHO ENGENHARIA
 S S
 LTDA:11732865000
 103

Aluizio Teixeira Filho

ALUIZIO TEIXEIRA FILHO
 ENG CIVIL CREA 7.784/D - PA

2.091.340,10
602.530,19
2.693.870,29

Total sem BDI
Total do BDI
Total Geral



Cronograma Físico e Financeiro

Item	Descrição	Total Por Etapa	30 DIAS	60 DIAS	90 DIAS	120 DIAS	150 DIAS	180 DIAS
1	SERVIÇOS PRELIMINARES	100,00%	22,00%	15,60%	15,60%	15,60%	15,60%	15,60%
2	MOVIMENTO DE TERRA	174.749,42	38.444,87	27.260,91	27.260,91	27.260,91	27.260,91	27.260,91
3	FUNDAÇÕES	100,00%	100,00%	50,00%	50,00%			
4	ESTRUTURA	281.241,43	2.351,16	140.620,72	140.620,72	25,00%		
5	PAREDES	506.695,65	100,00%	25,00%	25,00%	126.673,91	25,00%	
6	COBERTURA	118.657,45	100,00%	25,00%	25,00%	59.428,73	29.714,36	29.714,36
7	ESQUADRIAS	113.686,18	100,00%	25,00%	25,00%	28.421,55	25,00%	50,00%
8	INSTALAÇÕES HIDROSANITARIAS	208.977,16	100,00%	52.244,29	52.244,29	104.488,58		
9	INSTALAÇÕES ELÉTRICAS	54.767,86	100,00%	27.283,93	27.283,93	13.681,97	13.681,97	
10	FORRO	29.623,83	100,00%	14.811,92	14.811,92	7.405,96	7.405,96	
11	REVESTIMENTO PAREDE	71.537,13	100,00%	71.537,13				
12	PISO	135.871,18	100,00%	67.935,59	67.935,59	25,00%		
13	PINTURA	93.959,31	100,00%	23.489,83	23.489,83	46.979,66	50,00%	25,00%
14	EQUIPAMENTOS	119.873,69	100,00%	59.938,85	59.938,85	59.938,85		
15	PROTEÇÃO E COMBATE A INCÊNDIO	68.678,01	100,00%	34.339,01	34.339,01	54.338,01		
16	SERVIÇOS DE REFORMA DO PRÉDIO EXISTENTE	56.344,54	100,00%	56.344,54				
17	MURO DE ARRIMO	451.698,18	10,00%	20,00%	20,00%	20,00%	20,00%	10,00%
18	SERVIÇOS FINAIS	185.595,11	100,00%	90.339,64	90.339,64	90.339,64	50.339,64	45.169,82
		9.363,00		45.888,78	48.898,78	48.898,78	48.898,78	100,00%
	Porcentagem		3,19%	17,16%	30,08%	21,54%	21,94%	9,36%
	Custo	85.965,85	85.965,85	462.215,50	809.401,04	580.130,14	590.937,36	165.220,40
	Porcentagem Acumulado	3,19%	3,19%	20,35%	50,4%	71,93%	93,87%	100,0%
	Custo Acumulado	85.965,85	85.965,85	548.181,34	1.357.582,38	1.937.712,52	2.528.649,88	2.693.870,29

Assinado de forma digital
ALUIZIO TEIXEIRA
FILHO ENGENHARIA S
5
LTDA:11732866000103
3
03/10/2022 10:25:14:09:38

Aluizio Teixeira

ALUIZIO TEIXEIRA FILHO
ENG. CIVIL CREA 7.784/D - PA



Obra
REFORMA E AMPLIAÇÃO DA EMEB EMMANOEL DA SILVA LOBATO

		Memória de Cálculo		
Item	Descrição	Und	Quant.	Memória de Cálculo
1	SERVIÇOS PRELIMINARES			
1.1	Placa em lona com plotagem de gráfica (vinte placas 1x1 mts cada)	m²	6,0	= Placa de Obra: 3 x 2 mts
1.2	LOCAÇÃO CONVENCIONAL DE OBRA, UTILIZANDO GABARITO DE TABUAS CORRIDAS PONTALETADAS A CADA 2,00M - 2 UTILIZAÇÕES. AF_10/2018	M	120,0	= Perímetro das Construções
1.3	EXECUÇÃO DE ALMOXARIFADO EM CANTEIRO DE OBRA EM CHAPA DE MADEIRA COMPENSADA, INCLUSO PRATELEIRAS. AF_02/2016	m²	25,0	= Dimensão 5,0 x 5,0 m
1.4	ADMINISTRAÇÃO LOCAL	MÊS	6,0	= Engenheiro e Mestre de Obras , por seis meses.
1.5	Mobilização e Desmobilização de pessoal e equipamentos	UN	1,0	= Transporte de Materiais e Equipamentos ao local da obra
2	MOVIMENTO DE TERRA			
2.1	ESCAVAÇÃO MANUAL DE VALA COM PROFUNDIDADE MENOR OU IGUAL A 1,30 M. AF_02/2021	m³	27,0	= Cisterna, Fossa Séptica e Sumidouro 27,00
3	FUNDAÇÕES			
3.1	ESTACA ESCAVADA MECANICAMENTE, SEM FLUIDO ESTABILIZANTE, COM 25CM DE DIÂMETRO, CONCRETO LANÇADO MANUALMENTE (EXCLUSIVE MOBILIZAÇÃO E DESMOBILIZAÇÃO). AF_01/2020	M	1.364,0	= Estaca diâm. 250 mm: 364,00 Estaca escavada 250 mm: 58 pt x 22276,00 Estacas Reservatório Elevado: 4 x 228,00
3.2	LASTRO DE CONCRETO MAGRO, APLICADO EM BLOCOS DE COROAMENTO OU SAPATAS, ESPESSURA DE 5 CM. AF_08/2017	m²	2,84	= Blocos: = 0,70 x 0,70 x 0,10 x 58 unidades 2,84
3.3	FORMA PARA ESTRUTURAS DE CONCRETO (PILAR, VIGA E LAJE) EM CHAPA DE MADEIRA COMPENSADA RESINADA, DE 1,10 X 2,20, ESPESSURA = 12 MM, 02 UTILIZAÇÕES. (FABRICAÇÃO, MONTAGEM E DESMONTAGEM)	m²	170,13	= Blocos: = 2,40 x 0,6 x 58 unidades 8,00 Viga Cintamento 20x40: = 1,00 x 271,45 271,45 Viga Cintamento 20x40 - Rel Elevado: = 1,00 x 10,8 10,80
3.4	ARMAÇÃO DE BLOCO, VIGA BALDRAME E SAPATA UTILIZANDO AÇO CA-60 DE 5 MM - MONTAGEM. AF_06/2017	KG	324,61	= Cintamento do Prédio (20 x 40) = 1,12 x 1810 x 0,154 kg/m² 312,19 Cintamento do Reservatório (20 x 40) = 1,12 x 72 x 0,154 kg/m² 42

3.5	ARMAÇÃO DE BLOCO, VIGA BALDRAME OU SAPATA UTILIZANDO AÇO CA-50 DE 12,5 MM - MONTAGEM. AF_06/2017	KG	2.908,59 =	Bloco de fundação: 21,00 x 58 x 0,999 kg/m ³ 216,76
3.6	CONCRETAGEM DE SAPATAS, FCK 20 MPA, COM USO DE JERICA - LANÇAMENTO, ADENSAMENTO E ACABAMENTO. AF_06/2017	m ³	33,6	= Blocos (60 x 60 x 60) x 58 unid. 02 Cintamento (20 x 40): = 0,20 x 0,40 x 271,45 unid. 21,72 Cintamento (20 x 40): = 0,20 x 0,40 x 10,80 unid. 0,86 = Superfícies laterais e superior da viga baldrame: 1,00 x 271,45 unid. 271,45 = Superfícies laterais e superior da viga baldrame: 1,00 x 10,80 unid. 0,80
3.7	IMPERMEABILIZAÇÃO DE SUPERFÍCIE COM EMULSÃO ASFÁLTICA, 2 DEMÃOS AF_06/2018	m ²	282,25	
4	ESTRUTURA			
4.1	FORMA PARA ESTRUTURAS DE CONCRETO (PILAR, VIGA E LAJE) EM CHAPA DE MADEIRA COMPENSADA RESINADA, DE 1,10 X 2,20, ESPESSURA = 12 MM, 02 UTILIZACOES. (FABRICACAO, MONTAGEM E DESMONTAGEM)	m ²	459,74 =	Pilar de elevação (13 x 25) : 0,76 x 3,00 x 96 unid. 18,88 Pilar Escada (13 x 135) : 0,52 x 3,00 x 6 unid. 36 Viga piso superior: (20x40) 1,00 x 271,45 unid. 271,45
4.2	ARMAÇÃO DE PILAR OU VIGA DE UMA ESTRUTURA CONVENCIONAL DE CONCRETO ARMADO EM UM EDIFÍCIO DE MÚLTIPLOS PAVIMENTOS UTILIZANDO AÇO CA-60 DE 5,0 MM - MONTAGEM. AF_12/2015	KG	976,48 =	Pilar Terreo (13 x 25) : 0,80 x 960 x 0,154 kg/m ³ 18,27 Pilar Escada (13 x 13) : 0,45 x 120 x 0,154 kg/m ³ 8,32 Viga Piso Superior (20 x 40) = 1,12 x 1,810 x 0,154 kg/m ³ 12,19
4.3	ARMAÇÃO DE PILAR OU VIGA DE UMA ESTRUTURA CONVENCIONAL DE CONCRETO ARMADO EM UMA EDIFICAÇÃO TERREA OU SOBRADO UTILIZANDO AÇO CA-50 DE 6,3 MM - MONTAGEM. AF_12/2015	KG	170,97 =	= Paredes cisterna (conforme projeto) 70,97
4.4	ARMAÇÃO DE PILAR OU VIGA DE UMA ESTRUTURA CONVENCIONAL DE CONCRETO ARMADO EM UMA EDIFICAÇÃO TERREA OU SOBRADO UTILIZANDO AÇO CA-50 DE 8,0 MM - MONTAGEM. AF_12/2015	KG	151,53 =	Fundo e Tampa da Cisterna 1,51 Lajes nível 3,50 e 6,50 - Reservatório Elevado 0,02
4.5	ARMAÇÃO DE PILAR OU VIGA DE UMA ESTRUTURA CONVENCIONAL DE CONCRETO ARMADO EM UMA EDIFICAÇÃO TERREA OU SOBRADO UTILIZANDO AÇO CA-50 DE 10,0 MM - MONTAGEM. AF_12/2015	KG	3.989,85 =	Pilar de elevação (13 x 25) : 6 X 3,00 x 48 x 0,617 kg/m ³ 53,09 Pilar Escada (13 x 13) : 4 X 3,00 x 6 x 0,617 kg/m ³ 44,42 Viga Piso Superior (20 x 40) = 6 x 271,45 x 0,999 kg/m ³ 627,07 = Pilar Reservatório (25 x 25): 6 x 8,30 X 0,99 kg/m ³ 97,21 Vigas Reservatório elevado (20 x 40): 6 x 3,00 X 18 x 0,99 kg/m ³ 20,76
4.6	ARMAÇÃO DE LAJE DE ESTRUTURA CONVENCIONAL DE CONCRETO ARMADO UTILIZANDO AÇO CA-50 DE 12,5 MM - MONTAGEM. AF_06/2022	KG	517,97	
4.7	CONCRETAGEM DE VIGAS E LAJES, FCK=20 MPA, PARA QUALQUER TIPO DE LAJE COM BALDES EM EDIFICAÇÃO TERREA, COM ÁREA MÉDIA DE LAJES MENOR OU IGUAL A 20 M ² - LANÇAMENTO, ADENSAMENTO E ACABAMENTO. AF_12/2015	m ³	66,62	= Pilar de elevação (13 x 25) : = 0,13 x 0,25 x 3,00 x 47 unid. 58 Viga Piso Superior (20 x 40) = 0,20 x 0,40 x 261,65 unid. 93 Pilar de elevação (13 x 25) : = 0,13 x 0,25 x 3,00 x 47 unid. 58 Vigas cobertura (20 x 40) : = 0,20 x 0,40 x 261,65 unid. 93
4.8	LAJE PRÉ-MOLDADA UNIDIRECIONAL, BIAPOIADA, PARA PISO, ENCHIMENTO EM CERÂMICA, VIGOTA CONVENCIONAL, ALTURA TOTAL DA LAJE (ENCHIMENTO+CAPA) = (8+4). AF_11/2020	m ²	785,06	= Lajes de piso, primeiro e segundo pavimento
4.9	IMPERMEABILIZAÇÃO DE SUPERFÍCIE COM ARGAMASSA POLIMÉRICA / MEMBRANA ACRÍLICA, 4 DEMÃOS, REFORÇADA COM VÉU DE POLIÉSTER (MAV). AF_06/2018	m ²	30,6	= Impermeabilização Cisterna

4.10	LAJE PRÉ-MOLDADA UNIDIRECIONAL, BIAPOIADA, PARA FORRO, ENCHIMENTO EM CERÂMICA, VIGOTA CONVENCIONAL, ALTURA TOTAL DA LAJE (ENCHIMENTO+CAPA) = (8+3). AF_11/2020	m²	392,53 = Lajes de teto, segundo pavimento
5	PAREDES		
5.1	ALVENARIA DE VEDAÇÃO DE BLOCOS CERÂMICOS FURADOS NA HORIZONTAL DE 11,5X19X19CM (ESPESSURA 11,5M) DE PAREDES COM ÁREA LÍQUIDA MAIOR OU IGUAL A 6M² SEM VÃOS E ARGAMASSA DE ASSENTAMENTO COM PREPARO EM BETONEIRA. AF_06/2014	m²	950,0 = Paredes Bloco de Salas: 3,00 x 150 X 2.020,00 Empenas Bloco salas: (1,50 x 6,00 x 4) / 28,00 Descorto área de Esquadrias: 85,00
5.2	VERGÃO/TRAVERGA MOLDADA IN LOCO EM CONCRETO PARA JANELAS COM ATÉ 1,5 M DE VÃO. AF_03/2016	M	211,0 = Vergas: 0,15 x 0,15 x 122 m=211,00
6	COBERTURA		
6.1	FABRICAÇÃO E INSTALAÇÃO DE TESOURA INTEIRA EM MADEIRA NÃO APARELHADA, VÃO DE 10 M, PARA TELHA CERÂMICA OU DE CONCRETO, INCLUSO IÇAMENTO. AF_07/2019	UN	8,0 = Tesouras cobertura
6.2	TRAMA DE MADEIRA COMPOSTA POR RIPAS, CAIBROS E TERÇAS PARA TELHADOS DE ATÉ 2 ÁGUAS PARA TELHA CERÂMICA CAPA-CANAL, INCLUSO TRANSPORTE VERTICAL. AF_07/2019	m²	467,7 = Estrura de madeira da cobertura
6.3	TELHAMENTO COM TELHA CERÂMICA CAPA-CANAL, TIPO PLAN, COM MAIS DE 2 ÁGUAS, INCLUSO TRANSPORTE VERTICAL. AF_07/2019	m²	467,7 = Telhas PLAN da cobertura
6.4	CUMEEIRA E ESPIGÃO PARA TELHA CERÂMICA EMBOÇADA COM ARGAMASSA TRAÇO 1:2:9 (CIMENTO, CAL E AREIA), PARA TELHADOS COM MAIS DE 2 ÁGUAS, INCLUSO TRANSPORTE VERTICAL. AF_07/2019.	M	47,1 = Cumeeiras da Cobertura
6.5	TABEIRA DE MADEIRA LEI, 1ª QUALIDADE, 2,5X30,0CM PARA BEIRAL DE TELHADO	M	122,8 = Lembrequim frontal , lateral e posterior da cobertura
6.6	CALHA DE BEIRAL, SEMICIRCULAR DE PVC, DIÂMETRO 125 MM, INCLUINDO CABECEIRAS, EMENDAS, BOCAIS, SUPORTES E VEDAÇÕES, EXCLUINDO CONDUTORES, INCLUSO TRANSPORTE VERTICAL. AF_07/2019	M	74,8 = Drenagem aguas pluviais da cobertura
6.7	(COMPOSIÇÃO REPRESENTATIVA) DO SERVIÇO DE INSTALAÇÃO DE TUBOS DE PVC, SERIE R, ÁGUA PLUVIAL, DN 100 MM (INSTALADO EM RAMAL DE ENCAMINHAMENTO, OU CONDUTORES VERTICAIS), INCLUSIVE CONEXÕES, CORTES E FIXAÇÕES, PARA PRÉDIOS. AF_10/2015	M	74,8 = Drenagem aguas pluviais da cobertura
7	ESQUADRIAS		
7.1	MADEIRA		

7.1.1	KIT DE PORTA DE MADEIRA PARA VERNIZ, SEMI-OCA (LEVE OU MÉDIA), PADRÃO MÉDIO, 90X210CM, ESPESSURA DE 3.5CM, ITENS INCLUSOS: DOBRADIÇAS, MONTAGEM E INSTALAÇÃO DE BATENTE, FECHADURA COM EXECUÇÃO DO FURO - FORNECIMENTO E INSTALAÇÃO. AF_12/2019	UN	2,0 = Portas WC PCD
7.1.2	KIT DE PORTA DE MADEIRA FRISADA, SEMI-OCA (LEVE OU MÉDIA), PADRÃO MÉDIO, 90X210CM, ESPESSURA DE 3.5CM, ITENS INCLUSOS: DOBRADIÇAS, MONTAGEM E INSTALAÇÃO DE BATENTE, FECHADURA COM EXECUÇÃO DO FURO - FORNECIMENTO E INSTALAÇÃO. AF_12/2019	UN	12,0 = Portas P2 - Salas de Aula (8x), Wc (4x)
7.2	METÁLICAS		
7.2.1	Grade de ferro 1/2" (incl. pint. anti-corrosiva)	m²	148,12 = Gradeamento esquadrias de vidro
7.2.2	GUARDA-CORPO DE AÇO GALVANIZADO DE 1,10M DE ALTURA, MONTANTES TUBULARES DE 1.1/2"ESPAÇADOS DE 1,20M, TRAVESSA SUPERIOR DE 2", GRADIL FORMADO POR BARRAS CHATAS EM FERRO DE 32X4,8MM, FIXADO COM CHUMBADOR MECÂNICO. AF_04/2019_P	M	72,6 = Guarda-Corpo pavimento superior
7.2.3	PORTA EM ALUMÍNIO DE ABRIR TIPO VENEZIANA COM GUARNIÇÃO, FIXAÇÃO COM PARAFUSOS - FORNECIMENTO E INSTALAÇÃO. AF_12/2019	m²	11,52 = Portas 0,80 x 1,80 m, boxes dos banheiros masculino e feminino. x 8
7.3	VIDRO TEMPERADO		
7.3.1	Esquadria de correr em vidro temperado de 8mm - Cópia da SEDOP (091512)	m²	88,0 = Janelas J1 : = 3,75 x 1,00 x 9; Janelas J2: = 2,62 x 1,00 x 6
7.3.2	Esquadria basculante em vidro temperado de 8mm - Cópia da SEDOP (091516)	m²	5,6 = Balancins B1 : = 0,80 x 0,70 x 10
8	INSTALAÇÕES HIDROSANITARIAS		
8.1	ÁGUA FRIA		
8.1.1	PONTO DE CONSUMO TERMINAL DE ÁGUA FRIA (SUBRAMAL) COM TUBULAÇÃO DE PVC, DN 25 MM, INSTALADO EM RAMAL DE ÁGUA, INCLUSOS RASGO E CHUMBAMENTO EM ALVENARIA. AF_12/2014	UN	20,0 = Pontos de alimentação de vasos e lavatórios dos banheiros.
8.2	RESERVATÓRIO ELEVADO		
8.2.1	VÁLVULA DE RETENÇÃO VERTICAL, DE BRONZE, ROSCÁVEL, 1" - FORNECIMENTO E INSTALAÇÃO. AF_06/2021	UN	1,0 = Barrilete de elevatória e distribuição de água fria.
8.2.2	CURVA 90 GRAUS, PVC, SOLDÁVEL, DN 40 MM, INSTALADO EM RESERVAÇÃO DE ÁGUA DE EDIFICAÇÃO QUE POSSUA RESERVATÓRIO DE FIBRA/FIBROCIMENTO FORNECIMENTO E INSTALAÇÃO. AF_06/2016	UN	15,0 = Barrilete de elevatória e distribuição de água fria.

8.2.3	REGISTRO DE ESFERA, PVC, SOLDÁVEL, COM VOLANTE, DN 40 MM - FORNECIMENTO E INSTALAÇÃO. AF_08/2021	UN	8,0 = Barrilete de elevatória e distribuição de água fria.
8.2.4	VÁLVULA DE RETENÇÃO HORIZONTAL, DE BRONZE, ROSCÁVEL, 1" - FORNECIMENTO E INSTALAÇÃO. AF_08/2021	UN	1,0 = Barrilete de elevatória e distribuição de água fria.
8.2.5	ADAPTADOR COM FLANGE E ANEL DE VEDAÇÃO, PVC, SOLDÁVEL, DN 40 MM X 1/4". INSTALADO EM RESERVAÇÃO DE ÁGUA DE EDIFICAÇÃO QUE POSSUA RESERVATÓRIO DE FIBRA/FIBROCIMENTO FORNECIMENTO E INSTALAÇÃO. AF_06/2016	UN	12,0 = Barrilete de elevatória e distribuição de água fria.
8.2.6	TÊ, PVC, SOLDÁVEL, DN 40 MM INSTALADO EM RESERVAÇÃO DE ÁGUA DE EDIFICAÇÃO QUE POSSUA RESERVATÓRIO DE FIBRA/FIBROCIMENTO FORNECIMENTO E INSTALAÇÃO. AF_06/2016	UN	5,0 = Barrilete de elevatória e distribuição de água fria.
8.2.7	CAIXA D'ÁGUA EM POLIÉSTER REFORÇADO COM FIBRA DE VIDRO, 5000 LITROS - FORNECIMENTO E INSTALAÇÃO. AF_06/2021	UN	1,0 = Barrilete de elevatória e distribuição de água fria.
8.2.8	CAIXA D'ÁGUA EM POLIÉSTER REFORÇADO COM FIBRA DE VIDRO, 3000 LITROS - FORNECIMENTO E INSTALAÇÃO. AF_06/2021 - Cópia da SINAPI (102617)	UN	1,0 = Barrilete de elevatória e distribuição de água fria.
8.2.9	CAIXA D'ÁGUA EM POLIÉSTER REFORÇADO COM FIBRA DE VIDRO, 1000 LITROS - FORNECIMENTO E INSTALAÇÃO. AF_06/2021	UN	1,0 = Barrilete de elevatória e distribuição de água fria.
8.2.10	INSTALAÇÃO DE TUBOS DE PVC, SOLDÁVEL, ÁGUA FRIA, DN 40 MM (INSTALADO EM PRUMADA), INCLUSIVE CONEXÕES, CORTES E FIXAÇÕES, PARA PRÉDIOS. AF_10/2015	M	72,0 = Barrilete de elevatória e distribuição de água fria.
8.2.11	BOMBA CENTRÍFUGA, TRIFÁSICA, 1 CV OU 0.99 HP, HM 14 A 40 M, Q 0.6 A 8.4 M3/H - FORNECIMENTO E INSTALAÇÃO. AF_12/2020	UN	1,0 = Barrilete de elevatória e distribuição de água fria.
8.2.12	TORNEIRA DE BOIA PARA CAIXA D	UN	2,0 = Barrilete de elevatória e distribuição de água fria.
8.2.13	FORNEC. E ASSENT. DE TAMPA METÁLICA EM CHAPA DE AÇO XADREZ COM SUPORTE PARA TRAFEGO - Cópia da EMBASA (100443)	m2	1,5 = Tapa da cisterna e passagem de lajes.
8.2.14	INSTALACAO PARA-RAIOS P/RESERVATORIO	UN	1,0 = Conforme projeto
8.3	ESGOTO SANITÁRIO		
8.3.1	CAIXAS DE PASSAGEM / TRATAMENTO		
8.3.1.1	CAIXA ENTERRADA HIDRÁULICA RETANGULAR, EM ALVENARIA COM BLOCOS DE CONCRETO, DIMENSÕES INTERNAS: 0.8X0.8X0.6 M PARA REDE DE ESGOTO. AF_12/2020	UN	2,0 = Caixas de saída dos novos Banheiros Bloco Administrativo

8.3.1.2	FOSSA SÉPTICA EM ALVENARIA DE TIJOLO CERÂMICO MACIÇO. DIMENSÕES EXTERNAS DE 1,90X1,10X1,40 M. VOLUME DE 1.500 LITROS. REVESTIDO INTERNAMENTE COM MASSA ÚNICA E IMPERMEABILIZANTE E COM TAMPA DE CONCRETO ARMADO COM ESPESSURA DE 8 CM	UN	1,0 = Sistema de tratamento efluentes sanitários
8.3.1.3	SUMIDOURO CIRCULAR, EM CONCRETO PRÉ-MOLDADO. DIÂMETRO INTERNO = 1,88 M, ALTURA INTERNA = 2,00 M. ÁREA DE INFILTRAÇÃO: 13,1 M² (PARA 5 CONTRIBUINTES). AF_12/2020	UN	1,0 = Sistema de tratamento efluentes sanitários
8.3.2	REDE ESGOTO		
8.3.2.1	Ponto de esgoto (incl. tubos, conexões, cx. e caixa sifonada 100 x 100 x 50)	PT	26,0 = Rede de esgoto de vasos e lavatórios dos banheiros.
8.4	LOUÇAS E METAIS		
8.4.1	LAVATÓRIO LOUÇA BRANCA COM COLLUNA, 45 X 55CM OU EQUIVALENTE, PADRÃO MÉDIO, INCLUSO SIFÃO TIPO GARRAFA, VÁLVULA E ENGATE FLEXÍVEL DE 40CM EM METAL CROMADO, COM TORNEIRA CROMADA DE MESA, PADRÃO MÉDIO - FORNECIMENTO E INSTALAÇÃO. AF_01/2020	UN	5,0 = Banheiros Bloco Administrativo
8.4.2	VASO SANITÁRIO SIFONADO COM CAIXA ACOPLADA LOUÇA BRANCA - PADRÃO MÉDIO, INCLUSO ENGATE FLEXÍVEL EM METAL CROMADO, 1/2 X 40CM - FORNECIMENTO E INSTALAÇÃO. AF_01/2020	UN	5,0 = Banheiros Bloco Administrativo
8.4.3	PAPELEIRA DE PAREDE EM METAL CROMADO SEM TAMPA, INCLUSO FIXAÇÃO. AF_01/2020	UN	4,0 = Acessórios de banheiros.
8.4.4	ASSENTO SANITÁRIO CONVENCIONAL - FORNECIMENTO E INSTALAÇÃO. AF_01/2020	UN	4,0 = Acessórios de banheiros.
8.4.5	SABONETEIRA PLÁSTICA TIPO DISPENSER PARA SABONETE LÍQUIDO COM RESERVATÓRIO 800 A 1500 ML, INCLUSO FIXAÇÃO. AF_01/2020	UN	5,0 = Acessórios de banheiros.
9	INSTALAÇÕES ELÉTRICAS		
9.1	QUADROS		
9.1.1	QUADRO DE DISTRIBUIÇÃO DE ENERGIA EM CHAPA DE AÇO GALVANIZADO, DE EMBUTIR, COM BARRAMENTO TRIFÁSICO, PARA 12 DISJUNTORES DIN 100A - FORNECIMENTO E INSTALAÇÃO. AF_10/2020	UN	2,0 = Reforma geral das instalações elétricas - conforme projeto
9.1.2	DISJUNTOR MONOPOLAR TIPO DIN, CORRENTE NOMINAL DE 20A - FORNECIMENTO E INSTALAÇÃO. AF_10/2020	UN	12,0 = Reforma geral das instalações elétricas - conforme projeto
9.1.3	DISJUNTOR MONOPOLAR TIPO DIN, CORRENTE NOMINAL DE 10A - FORNECIMENTO E INSTALAÇÃO. AF_10/2020	UN	12,0 = Reforma geral das instalações elétricas - conforme projeto
9.1.4	Interruptor diferencial residual 4P-40A-300mA - Cópia da SEDOP (171418)	UN	2,0 = Reforma geral das instalações elétricas - conforme projeto

9.2		ATERRAMENTO			
9.2.1	HASTE DE ATERRAMENTO 5/8 PARA SPDA - FORNECIMENTO E INSTALAÇÃO. AF_12/2017	UN	1,0	= Reforma geral das instalações elétricas - conforme projeto	
9.2.2	ELETRODUTO RÍGIDO SOLDÁVEL, PVC, DN 25 MM (3/4), APARENTE, INSTALADO EM TETO - FORNECIMENTO E INSTALAÇÃO. AF_11/2016_P	M	6,0	= Reforma geral das instalações elétricas - conforme projeto	
9.2.3	CAIXA DE INSPEÇÃO PARA ATERRAMENTO, CIRCULAR, EM POLIETILENO, DIÂMETRO INTERNO = 0,3 M. AF_12/2020	UN	1,0	= Reforma geral das instalações elétricas - conforme projeto	
9.2.4	CORDOALHA DE COBRE NU 16 MM², NÃO ENTERRADA, COM ISOLADOR - FORNECIMENTO E INSTALAÇÃO. AF_12/2017	M	6,0	= Reforma geral das instalações elétricas - conforme projeto	
9.2.5	TERMINAL OU CONECTOR DE PRESSÃO - PARA CABO 16MM2 - FORNECIMENTO E INSTALACAO	UN	1,0	= Reforma geral das instalações elétricas - conforme projeto	
9.3		CABOS E FIOS			
9.3.1	CABO DE COBRE FLEXÍVEL ISOLADO, 4 MM², ANTI-CHAMA 450/750 V, PARA CIRCUITOS TERMINAIS - FORNECIMENTO E INSTALAÇÃO. AF_12/2015	M	600,0	= Reforma geral das instalações elétricas - conforme projeto	
9.3.2	CABO DE COBRE FLEXÍVEL ISOLADO, 10 MM², ANTI-CHAMA 0,6/1,0 KV, PARA DISTRIBUIÇÃO - FORNECIMENTO E INSTALAÇÃO. AF_12/2015	M	100,0	= Reforma geral das instalações elétricas - conforme projeto	
9.3.3	ELETRODUTO RÍGIDO ROSCÁVEL, PVC, DN 25 MM (3/4"), PARA CIRCUITOS TERMINAIS, INSTALADO EM FORRO - FORNECIMENTO E INSTALAÇÃO. AF_12/2015	M	120,0	= Reforma geral das instalações elétricas - conforme projeto	
9.3.4	FIXAÇÃO DE TUBOS HORIZONTAIS DE PVC, CPVC OU COBRE DIÂMETROS MENORES OU IGUAIS A 40 MM OU ELETRICALHAS ATÉ 150MM DE LARGURA, COM ABRAÇADEIRA METÁLICA RÍGIDA TIPO D 1/2". FIXADA EM PERFILADO EM LAJE. AF_05/2015	M	360,0	= Reforma geral das instalações elétricas - conforme projeto	
9.3.5	CAIXA SEXTAVADA 3" X 3", METÁLICA, INSTALADA EM LAJE - FORNECIMENTO E INSTALAÇÃO. AF_12/2015	UN	40,0	= Reforma geral das instalações elétricas - conforme projeto	
9.3.6	Caixa plástica 4"x2" -Copia da SEDOP (170881)	UN	40,0	= Reforma geral das instalações elétricas - conforme projeto	
9.3.7	Tampa cega 4"x2" plástica - Cópia da SEDOP (170950)	UN	24,0	= Reforma geral das instalações elétricas - conforme projeto	
9.4		PONTOS DE ILUMINAÇÃO E FORÇA			
9.4.1	PONTO DE ILUMINAÇÃO RESIDENCIAL INCLUINDO INTERRUPTOR SIMPLES, CAIXA ELÉTRICA, ELETRODUTO, CABO, RASGO, QUEBRA E CHUMBAMENTO (EXCLUINDO LUMINÁRIA E LÂMPADA). AF_01/2016	UN	14,0	= Reforma geral das instalações elétricas - conforme projeto	
9.4.2	PONTO DE TOMADA RESIDENCIAL INCLUINDO TOMADA 10A/250V, CAIXA ELÉTRICA, ELETRODUTO, CABO, RASGO, QUEBRA E CHUMBAMENTO. AF_01/2016	UN	24,0	= Reforma geral das instalações elétricas - conforme projeto	

9.4.3	PONTO DE TOMADA RESIDENCIAL INCLUINDO TOMADA 20A/250V, CAIXA ELÉTRICA, ELETRODUTO, CABO, RASGO, QUEBRA E CHUMBAMENTO. AF_01/2016	UN	24,0 = Reforma geral das instalações elétricas - conforme projeto
9.4.4	LUMINÁRIA TIPO PLAFON CIRCULAR, DE SOBREPOR, COM LED DE 12/13 W - FORNECIMENTO E INSTALAÇÃO. AF_03/2022	UN	74,0 = Iluminação Interna
9.4.5	LUMINÁRIA ARANDELA TIPO TARTARUGA, DE SOBREPOR, COM 1 LÂMPADA LED DE 6 W, SEM REATOR - FORNECIMENTO E INSTALAÇÃO. AF_02/2020	UN	8,0 = Iluminação Externa
10	FORRO		
10.1	FORRO EM DRYWALL, PARA AMBIENTES COMERCIAIS. INCLUSIVE ESTRUTURA DE FIXAÇÃO. AF_05/2017_P	m²	691,18 = Forro de teto, pavimentos inferior e superior.
11	REVESTIMENTO PAREDE		
11.1	CHAPISCO APLICADO EM ALVENARIA (COM PRESENÇA DE VÃOS) E ESTRUTURAS DE CONCRETO DE FACHADA, COM COLHER DE PEDREIRO. ARGAMASSA TRAÇO 1:3 COM PREPARO EM BETONEIRA 400L. AF_06/2014	m²	2.008,0 = Paredes em Alvenaria novos blocos
11.2	MASSA ÚNICA, PARA RECEBIMENTO DE PINTURA, EM ARGAMASSA TRAÇO 1:2:8. PREPARO MANUAL, APLICADA MANUALMENTE EM FACES INTERNAS DE PAREDES, ESPESSURA DE 10MM, COM EXECUÇÃO DE TALISCAS. AF_06/2014	m²	1.794,4 = Paredes em Alvenaria novos blocos
11.3	EMBOÇO OU MASSA ÚNICA EM ARGAMASSA TRAÇO 1:2:8. PREPARO MANUAL, APLICADA MANUALMENTE EM PANOS CEGOS DE FACHADA (SEM PRESENÇA DE VÃOS), ESPESSURA DE 25 MM. AF_06/2014	m²	213,6 = Paredes em Alvenaria novos blocos
11.4	REVESTIMENTO CERÂMICO PARA PAREDES INTERNAS COM PLACAS TIPO ESMALTADA EXTRA DE DIMENSÕES 25X35 CM APLICADAS EM AMBIENTES DE ÁREA MENOR QUE 5 M² NA ALTURA INTEIRA DAS PAREDES. AF_06/2014	m²	213,6 = Paredes em Alvenaria novos blocos
11.5	PEITORIL LINEAR EM GRANITO OU MÁRMORE, L = 15CM, COMPRIMENTO DE ATÉ 2M, ASSENTADO COM ARGAMASSA 1:6 COM ADITIVO. AF_11/2020	M	99,5 = Paredes em Alvenaria novos blocos
12	PISO		
12.1	CONTRAPISO COM ARGAMASSA AUTONIVELANTE, APLICADO SOBRE LAJE, ADERIDO, ESPESSURA 3CM. AF_07/2021	m²	691,18 = Piso blocos novos de sala de aulas e banheiros.
12.2	REVESTIMENTO CERÂMICO PARA PISO COM PLACAS TIPO ESMALTADA EXTRA DE DIMENSÕES 45X45 CM APLICADA EM AMBIENTES DE ÁREA MAIOR QUE 10 M2. AF_06/2014	m²	691,18 = Piso blocos novos de sala de aulas e banheiros.
12.3	SOLEIRA EM GRANITO, LARGURA 15 CM, ESPESSURA 2,0 CM. AF_09/2020	M	12,1 = Piso blocos novos de sala de aulas e banheiros.
12.4	RODAPÉ CERÂMICO DE 7CM DE ALTURA COM PLACAS TIPO ESMALTADA EXTRA DE DIMENSÕES 35X35CM. AF_06/2014	M	266,6 = Piso blocos novos de sala de aulas e banheiros.

12.5	PISO DE BORRACHA PASTILHADO, ESPESSURA 3.5MM, FIXADO COM ADESIVO ACRILICO, AF_09/2020	m²	26,2 = Rampas de acessibilidade.
12.6	PISO PODOTÁTIL, DIRECIONAL OU ALERTA, ASSENTADO SOBRE ARGAMASSA, AF_05/2020	M	20,0 = Rota de acessibilidade.
13	PINTURA		
13.1	APLICAÇÃO DE FUNDO SELADOR ACRILICO EM PAREDES, UMA DEMÃO, AF_06/2014	m²	1.674,0 = Paredes novas em alvenaria bloco salas de aulas.
13.2	APLICAÇÃO MANUAL DE MASSA ACRILICA EM SUPERFICIES INTERNAS DE SACADA DE EDIFICIOS DE MULTIPLOS PAVIMENTOS, UMA DEMÃO, AF_05/2017	m²	1.480,0 = Paredes novas em alvenaria bloco salas de aulas.
13.3	APLICAÇÃO MANUAL DE PINTURA COM TINTA LÁTEX ACRILICA EM PAREDES, DUAS DEMÃOS, AF_06/2014	m²	1.674,0 = Paredes novas em alvenaria bloco salas de aulas.
13.4	PINTURA FUNDO NIVELADOR ALQUÍDICO BRANCO EM MADEIRA, AF_01/2021	m²	47,8 = Portas em madeira - P1 e P2
13.5	APLICAÇÃO MASSA ALQUÍDICA PARA MADEIRA, PARA PINTURA COM TINTA DE ACABAMENTO (PIGMENTADA), AF_01/2021	m²	47,8 = Portas em madeira - P1 e P2
13.6	PINTURA TINTA DE ACABAMENTO (PIGMENTADA) ESMALTE SINTÉTICO BRILHANTE EM MADEIRA, 2 DEMÃOS, AF_01/2021	m²	47,8 = Portas em madeira - P1 e P2
13.7	PINTURA COM TINTA ALQUÍDICA DE FUNDO (TIPO ZARCÃO) APLICADA A ROLO OU PINCEL SOBRE SUPERFICIES METÁLICAS (EXCETO PERFIL) EXECUTADO EM OBRA (POR DEMÃO), AF_01/2020	m²	441,44 = Grades Metálicas
13.8	PINTURA COM TINTA ALQUÍDICA DE ACABAMENTO (ESMALTE SINTÉTICO ACETINADO) APLICADA A ROLO OU PINCEL SOBRE SUPERFICIES METÁLICAS (EXCETO PERFIL) EXECUTADO EM OBRA (POR DEMÃO), AF_01/2020	m²	441,44 = Grades Metálicas
13.9	APLICAÇÃO DE FUNDO SELADOR ACRILICO EM TETO, UMA DEMÃO, AF_06/2014	m²	596,18 = Pintura de forro de teto.
13.10	TEXTURA ACRILICA, APLICAÇÃO MANUAL EM TETO, UMA DEMÃO, AF_09/2016	m²	596,18 = Pintura de forro de teto.
14	EQUIPAMENTOS		
14.1	Plataforma elevatória Vertical Modelo SMART, p/port. neces. especiais, 02 paradas, dim. cabina 900x1400x1300mm, p/ 01 cadeirante e 01 acompanhante em Aço inox escovado , c/ 01 entrada, vel. 06m/min, percurso 3,0m, da RD Mont Elevadores ou similar	un	1,0 = Plataforma elevação PCD.
15	PROTEÇÃO E COMBATE A INCÊNDIO		
15.1	SISTEMA DE EXTINTORES DE INCÊNDIO		

15.1.1	EXTINTOR DE INCÊNDIO PORTÁTIL COM CARGA DE PQS DE 6 KG, CLASSE BC - FORNECIMENTO E INSTALAÇÃO. AF_10/2020_P	UN	6,0 = Proteção e combate a incêndio.
15.1.2	LUMINÁRIA DE EMERGÊNCIA, COM 30 LÂMPADAS LED DE 2 W, SEM REATOR - FORNECIMENTO E INSTALAÇÃO. AF_02/2020	UN	20,0 = Proteção e combate a incêndio.
15.1.3	Placa de sinalização fotoluminescente - Cópia da SEDOP (241468)	UN	26,0 = Proteção e combate a incêndio.
15.2	SISTEMA DE HIDRANTES		
15.2.1	ABRIGO PARA HIDRANTE, 75X45X17CM, COM REGISTRO GLOBO ANGULAR 45 GRAUS 2 1/2", ADAPTADOR STORZ 2 1/2", MANGUEIRA DE INCÊNDIO 15M 2 1/2" E ESGUICHO EM LATÃO 2 1/2" - FORNECIMENTO E INSTALAÇÃO. AF_10/2020	UN	5,0 = Sistema de Combate a Incêndio - Rede de Hidrantes
15.2.2	TUBO DE AÇO GALVANIZADO COM COSTURA, CLASSE MÉDIA, DN 65 (2 1/2"), CONEXÃO ROSQUEADA, INSTALADO EM REDE DE ALIMENTAÇÃO PARA HIDRANTE - FORNECIMENTO E INSTALAÇÃO. AF_10/2020	M	85,0 = Sistema de Combate a Incêndio - Rede de Hidrantes
15.2.3	JOELHO 45 GRAUS, EM FERRO GALVANIZADO, DN 65 (2 1/2"), CONEXÃO ROSQUEADA, INSTALADO EM REDE DE ALIMENTAÇÃO PARA HIDRANTE - FORNECIMENTO E INSTALAÇÃO. AF_10/2020	UN	4,0 = Sistema de Combate a Incêndio - Rede de Hidrantes
15.2.4	JOELHO 90 GRAUS, EM FERRO GALVANIZADO, DN 65 (2 1/2"), CONEXÃO ROSQUEADA, INSTALADO EM REDE DE ALIMENTAÇÃO PARA HIDRANTE - FORNECIMENTO E INSTALAÇÃO. AF_10/2020	UN	15,0 = Sistema de Combate a Incêndio - Rede de Hidrantes
15.2.5	TÊ, EM FERRO GALVANIZADO, CONEXÃO ROSQUEADA, DN 65 (2 1/2"), INSTALADO EM REDE DE ALIMENTAÇÃO PARA HIDRANTE - FORNECIMENTO E INSTALAÇÃO. AF_10/2020	UN	1,0 = Sistema de Combate a Incêndio - Rede de Hidrantes
15.2.6	REGISTRO DE GAVETA BRUTO, LATÃO, ROSCÁVEL, 2 1/2" - FORNECIMENTO E INSTALAÇÃO. AF_08/2021	UN	4,0 = Sistema de Combate a Incêndio - Rede de Hidrantes
15.2.7	UNIÃO, EM FERRO GALVANIZADO, DN 65 (2 1/2"), CONEXÃO ROSQUEADA, INSTALADO EM REDE DE ALIMENTAÇÃO PARA HIDRANTE - FORNECIMENTO E INSTALAÇÃO. AF_10/2020	UN	4,0 = Sistema de Combate a Incêndio - Rede de Hidrantes
15.2.8	VÁLVULA DE RETENÇÃO HORIZONTAL, DE BRONZE, ROSCÁVEL, 2 1/2" - FORNECIMENTO E INSTALAÇÃO. AF_08/2021	UN	2,0 = Sistema de Combate a Incêndio - Rede de Hidrantes
15.2.9	VÁLVULA DE RETENÇÃO, DE BRONZE, PÉ COM CRIVOS, ROSCÁVEL, 2 1/2" - FORNECIMENTO E INSTALAÇÃO. AF_08/2021	UN	2,0 = Sistema de Combate a Incêndio - Rede de Hidrantes
15.2.10	MANÔMETRO 0 A 200 PSI (0 A 14 KG/CM ²), D = 50MM - FORNECIMENTO E INSTALAÇÃO. AF_10/2020	UN	1,0 = Sistema de Combate a Incêndio - Rede de Hidrantes

15.2.11	PRESSOSTATO 50 A 80 PSI - Cópia da AGETOP CIVIL (085039)	Un	1,0 = Sistema de Combate a Incêndio - Rede de Hidrantes
15.2.12	Conjunto moto-bomba centrífuga, trifásica, motor 7.5 cv, Schneider BC-21 ou similar - Cópia da ORSE (4081)	un	1,0 = Sistema de Combate a Incêndio - Rede de Hidrantes
15.2.13	Bomba para incêndio jockey 2cv - Cópia da ORSE (11173)	un	1,0 = Sistema de Combate a Incêndio - Rede de Hidrantes
15.2.14	QUADRO DE COMANDO BOMBA PRINCIPAL 7,5 CV E BOMBA JOCKEY	un	1,0 = Sistema de Combate a Incêndio - Rede de Hidrantes
16	SERVIÇOS DE REFORMA DO PRÉDIO EXISTENTE		
16.1	COBERTURA		
16.1.1	RETRADA E RECOLOCAÇÃO DE TELHA CERÂMICA CAPA-CANAL, COM ATÉ DUAS ÁGUAS, INCLUSIVE IÇAMENTO. AF_07/2019	m²	873,26 = Reforma geral da cobertura do prédio existente.
16.1.2	RETRADA E RECOLOCAÇÃO DE RIPA EM TELHADOS DE ATÉ 2 ÁGUAS COM TELHA CERÂMICA CAPA-CANAL, INCLUSIVE TRANSPORTE VERTICAL. AF_07/2019	m²	246,05 = Reforma geral da cobertura do prédio existente.
16.1.3	RETRADA E RECOLOCAÇÃO DE CAIBRO EM TELHADOS DE ATÉ 2 ÁGUAS COM TELHA CERÂMICA CAPA-CANAL, INCLUSIVE TRANSPORTE VERTICAL. AF_07/2019	m²	246,05 = Reforma geral da cobertura do prédio existente.
16.1.4	CUMEIEIRA E ESPIÇÃO PARA TELHA CERÂMICA EMBOÇADA COM ARGAMASSA TRAÇO 1:2:9 (CIMENTO, CAL E AREIA), PARA TELHADOS COM MAIS DE 2 ÁGUAS, INCLUSIVE TRANSPORTE VERTICAL. AF_07/2019	M	106,7 = Reforma geral da cobertura do prédio existente.
16.1.5	TABEIRA DE MADEIRA LEI, 1A QUALIDADE, 2,5X30,0CM PARA BEIRAL DE TELHADO	M	247,7 = Reforma geral da cobertura do prédio existente.
16.2	FORRO		
16.2.1	REMOÇÃO DE FORROS DE DRYWALL, PVC E FIBROMINERAL, DE FORMA MANUAL, SEM REAPROVEITAMENTO. AF_12/2017	m²	873,26 = Reforma geral de forro do prédio existente.
16.2.2	FORRO EM REGUAS DE PVC, FRISADO, PARA AMBIENTES COMERCIAIS, INCLUSIVE ESTRUTURA DE FIXAÇÃO. AF_05/2017_P	m²	873,26 = Reforma geral de forro do prédio existente.
16.3	ESQUADRIAS		
16.3.1	DEMOLIÇÃO		
16.3.1.1	REMOÇÃO DE JANELAS, DE FORMA MANUAL, SEM REAPROVEITAMENTO. AF_12/2017	m²	64,17 = Retirada de esquadrias em madeira.
16.3.2	MADEIRA		

16.3.2.1	KIT DE PORTA DE MADEIRA FRISADA, SEMI-OCA (LEVE OU MÉDIA), PADRÃO MÉDIO, 80X210CM, ESPESSURA DE 3,5CM, ITENS INCLUSOS: DOBRADIÇAS, MONTAGEM E INSTALAÇÃO DE BATENTE, FECHADURA COM EXECUÇÃO DO FURO - FORNECIMENTO E INSTALAÇÃO. AF_12/2019	UN	6,0 = Portas para salas de aula ou administrativo, substituição.
16.3.3	FERRO		
16.3.3.1	PORTA DE FERRO, DE ABRIR, TIPO GRADE COM CHAPA, COM GUARNIÇÕES. AF_12/2019	m²	11,5 = Porta de entrada principal, substituição.
16.3.3.2	Grade de ferro 1/2" (incl. pint. anti-corrosiva)	m²	117,41 = Gradeamento de janelas em vidro temperado.
16.3.4	VIDRO TEMPERADO		
16.3.5	Esquadria de correr em vidro temperado de 8mm - Cópia da SEDOP (091512)	m²	79,85 = Janelas salas de aula e bloco administrativo.
16.3.6	Esquadria basculante em vidro temperado de 8mm - Cópia da SEDOP (091516)	m²	7,56 = Janelas banheiros feminino e masculino.
16.4	REVESTIMENTO DE PAREDES		
16.4.1	DEMOLIÇÕES		
16.4.1.1	DEMOLIÇÃO DE REVESTIMENTO CERÂMICO, DE FORMA MANUAL, SEM REAPROVEITAMENTO. AF_12/2017	m²	60,0 = Troca de revestimento cerâmico de banheiros e áreas molhadas.
16.4.2	PREPARO DE VÃO PARA INSTALAÇÃO DE ESQUADRIAS		
16.4.2.1	CHAPISCO APLICADO EM ALVENARIA (COM PRESENÇA DE VÃOS) E ESTRUTURAS DE CONCRETO DE FACHADA, COM COLHER DE PEDREIRO, ARGAMASSA TRAÇO 1:3 COM PREPARO EM BETONEIRA 400L. AF_06/2014	m²	18,25 = Recomposição de vãos de janelas para instalação de vidro temperado.
16.4.2.2	MASSA ÚNICA, PARA RECEBIMENTO DE PINTURA, EM ARGAMASSA TRAÇO 1:2:8, PREPARO MANUAL, APLICADA MANUALMENTE EM FACES INTERNAS DE PAREDES, ESPESSURA DE 10MM, COM EXECUÇÃO DE TALISCAS. AF_06/2014	m²	18,25 = Recomposição de vãos de janelas para instalação de vidro temperado.
16.4.2.3	PEITORIL LINEAR EM GRANITO OU MÁRMORE, L = 15CM, COMPRIMENTO DE ATÉ 2M, ASSENTADO COM ARGAMASSA 1:6 COM ADITIVO. AF_11/2020	M	65,4 = Recomposição de vãos de janelas para instalação de vidro temperado.
16.4.3	CERÂMICA EM PAREDES		
16.4.3.1	REVESTIMENTO CERÂMICO PARA PAREDES INTERNAS COM PLACAS TIPO ESMALTADA EXTRA DE DIMENSÕES 25X35 CM APLICADAS EM AMBIENTES DE ÁREA MENOR QUE 5 M² NA ALTURA INTEIRA DAS PAREDES. AF_06/2014	m²	60,0 = Recomposição de revestimento cerâmico de banheiros e áreas molhadas.
16.5	PISO		

16.5.1	DEMOLIÇÃO DE REVESTIMENTO CERÂMICO, DE FORMA MANUAL, SEM REAPROVEITAMENTO. AF_12/2017	m²	562,27 = Retirada de piso existente.
16.5.2	SOLEIRA EM GRANITO, LARGURA 15 CM, ESPESURA 2.0 CM. AF_09/2020	M	9,0 = Recomposição de piso existente.
16.5.3	RODAPÉ CERÂMICO DE 7CM DE ALTURA COM PLACAS TIPO ESMALTADA EXTRA DE DIMENSÕES 35X35CM. AF_06/2014	M	224,24 = Recomposição de piso existente.
16.5.4	REVESTIMENTO CERÂMICO PARA PISO COM PLACAS TIPO ESMALTADA EXTRA DE DIMENSÕES 45X45 CM APLICADA EM AMBIENTES DE ÁREA MAIOR QUE 10 M2. AF_06/2014	m²	562,27 = Recomposição de piso existente.
16.5.5	PISO PODOTÁTIL, DIRECIONAL OU ALERTA, ASSENTADO SOBRE ARGAMASSA. AF_05/2020	M	28,75 = Rota de acessibilidade.
16.6	INSTALAÇÕES HIDROSANITÁRIAS		
16.6.1	REDE HIDROSANITÁRIA		
16.6.1.1	Revisão de ponto de água - Cópia da SEDOP (180844)	PT	15,0 = Revisão das instalações de água fria.
16.6.1.2	Revisão de ponto de esgoto - Cópia da SEDOP (180845)	PT	18,0 = Revisão das instalações de esgoto.
16.6.2	LOUÇAS E METAIS		
16.6.2.1	LAVATÓRIO LOUÇA BRANCA COM COLUNA, 45 X 55CM OU EQUIVALENTE, PADRÃO MÉDIO, INCLUSO SIFÃO TIPO GARRAFA, VÁLVULA E ENGATE FLEXÍVEL DE 40CM EM METAL CROMADO, COM TORNEIRA CROMADA DE MESA, PADRÃO MÉDIO - FORNECIMENTO E INSTALAÇÃO. AF_01/2020	UN	2,0 = Troca de loução e acessórios.
16.6.2.2	VASO SANITÁRIO SIFONADO COM CAIXA ACOPLADA LOUÇA BRANCA - PADRÃO MÉDIO, INCLUSO ENGATE FLEXÍVEL EM METAL CROMADO, 1/2 X 40CM - FORNECIMENTO E INSTALAÇÃO. AF_01/2020	UN	2,0 = Troca de loução e acessórios.
16.6.2.3	TANQUE DE MÁRMORE SINTÉTICO COM COLUNA, 22L OU EQUIVALENTE, INCLUSO SIFÃO FLEXÍVEL EM PVC, VÁLVULA PLÁSTICA E TORNEIRA DE METAL CROMADO PADRÃO POPULAR - FORNECIMENTO E INSTALAÇÃO. AF_01/2020	UN	1,0 = Troca de loução e acessórios.
16.6.2.4	TORNEIRA CROMADA 1/2"OU 3/4"PARA TANQUE, PADRÃO MÉDIO - FORNECIMENTO E INSTALAÇÃO. AF_01/2020	UN	1,0 = Troca de loução e acessórios.
16.6.2.5	TORNEIRA CROMADA LONGA, DE PAREDE, 1/2"OU 3/4", PARA PIA DE COZINHA, PADRÃO POPULAR - FORNECIMENTO E INSTALAÇÃO. AF_01/2020	UN	2,0 = Troca de loução e acessórios.
16.6.2.6	TORNEIRA CROMADA DE MESA, 1/2"OU 3/4", PARA LAVATÓRIO, PADRÃO MÉDIO - FORNECIMENTO E INSTALAÇÃO. AF_01/2020	UN	4,0 = Troca de loução e acessórios.
16.6.2.7	VÁLVULA EM METAL CROMADO 1.1/2"X 1.1/2"PARA TANQUE OU LAVATÓRIO, COM OU SEM LADRÃO - FORNECIMENTO E INSTALAÇÃO. AF_01/2020	UN	4,0 = Troca de loução e acessórios.

16.6.2.8	SIFÃO DO TIPO GARRAFAÇOPO EM PVC 1.1/4 X 1.1/2" - FORNECIMENTO E INSTALAÇÃO. AF_01/2020	UN	4,0 = Troca de loução e acessórios.
16.6.2.9	ASSENTO SANITÁRIO CONVENCIONAL - FORNECIMENTO E INSTALAÇÃO. AF_01/2020	UN	6,0 = Troca de loução e acessórios.
16.6.2.10	PAPELEIRA DE PAREDE EM METAL CROMADO SEM TAMPA, INCLUSO FIXAÇÃO. AF_01/2020	UN	6,0 = Troca de loução e acessórios.
16.7	INSTALAÇÕES ELÉTRICAS		
16.7.1	QUADROS		
16.7.1.1	QUADRO DE DISTRIBUIÇÃO DE ENERGIA EM CHAPA DE AÇO GALVANIZADO, DE EMBUTIR, COM BARRAMENTO TRIFÁSICO, PARA 12 DISJUNTORES DIN 100A - FORNECIMENTO E INSTALAÇÃO. AF_10/2020	UN	3,0 = Reforma geral das instalações elétricas - conforme projeto
16.7.2	ATERRAMENTO		
16.7.2.1	HASTE DE ATERRAMENTO 5/8 PARA SPDA - FORNECIMENTO E INSTALAÇÃO. AF_12/2017	UN	3,0 = Reforma geral das instalações elétricas - conforme projeto
16.7.2.2	ELETRODUTO RÍGIDO SOLDÁVEL PVC, DN 25 MM (3/4), APARENTE, INSTALADO EM TETO - FORNECIMENTO E INSTALAÇÃO. AF_11/2016_P	M	12,0 = Reforma geral das instalações elétricas - conforme projeto
16.7.2.3	CAIXA DE INSPEÇÃO PARA ATERRAMENTO, CIRCULAR, EM POLIETILENO, DIÂMETRO INTERNO = 0,3 M. AF_12/2020	UN	3,0 = Reforma geral das instalações elétricas - conforme projeto
16.7.2.4	CORDOALHA DE COBRE NU 16 MM², NÃO ENTERRADA, COM ISOLADOR - FORNECIMENTO E INSTALAÇÃO. AF_12/2017	M	12,0 = Reforma geral das instalações elétricas - conforme projeto
16.7.2.5	TERMINAL OU CONECTOR DE PRESSAO - PARA CABO 16MM2 - FORNECIMENTO E INSTALACAO	UN	3,0 = Reforma geral das instalações elétricas - conforme projeto
16.7.3	CABOS E FIOS		
16.7.3.1	CABO DE COBRE FLEXÍVEL ISOLADO, 4 MM², ANTI-CHAMA 450/750 V, PARA CIRCUITOS TERMINAIS - FORNECIMENTO E INSTALAÇÃO. AF_12/2015	M	600,0 = Reforma geral das instalações elétricas - conforme projeto
16.7.3.2	CABO DE COBRE FLEXÍVEL ISOLADO, 10 MM², ANTI-CHAMA 0,6/1,0 KV, PARA DISTRIBUIÇÃO - FORNECIMENTO E INSTALAÇÃO. AF_12/2015	M	100,0 = Reforma geral das instalações elétricas - conforme projeto
16.7.4	PONTOS DE ILUMINAÇÃO E FORÇA		
16.7.4.1	LUMINÁRIA TIPO PLAFON CIRCULAR, DE SOBREPOR, COM LED DE 12/13 W - FORNECIMENTO E INSTALAÇÃO. AF_03/2022	UN	74,0 = Iluminação Interna
16.7.4.2	LUMINÁRIA ARANDELA TIPO TARTARUGA, DE SOBREPOR, COM 1 LÂMPADA LED DE 6 W, SEM REATOR - FORNECIMENTO E INSTALAÇÃO. AF_02/2020	UN	10,0 = Iluminação Externa
16.8	PROTEÇÃO E COMBATE A INCÊNDIO		

16.8.1	EXTINTOR DE INCÊNDIO PORTÁTIL COM CARGA DE PQS DE 6 KG, CLASSE BC - FORNECIMENTO E INSTALAÇÃO. AF_10/2020_P	UN	6,0	= Proteção e Combate a incêndio
16.8.2	LUMINÁRIA DE EMERGÊNCIA, COM 30 LÂMPADAS LED DE 2 W, SEM REATOR - FORNECIMENTO E INSTALAÇÃO. AF_02/2020	UN	20,0	= Proteção e Combate a incêndio
16.8.3	Placa de sinalização fotoluminescente - Cópia da SEDOP (241468)	UN	26,0	= Proteção e Combate a incêndio
16.9	PINTURA			
16.9.1	PAREDES INTERNAS E EXTERNAS			
16.9.1.1	APLICAÇÃO DE FUNDO SELADOR ACRÍLICO EM PAREDES, UMA DEMÃO. AF_06/2014	m²	1.334,84	= Pintura geral paredes internas e externas de prédios existentes.
16.9.1.2	APLICAÇÃO MANUAL DE MASSA ACRÍLICA EM SUPERFÍCIES INTERNAS DE SACADA DE EDIFÍCIOS DE MÚLTIPLOS PAVIMENTOS, UMA DEMÃO. AF_05/2017	m²	688,15	= Pintura geral paredes internas e externas de prédios existentes.
16.9.1.3	APLICAÇÃO MANUAL DE PINTURA COM TINTA LÁTEX ACRÍLICA EM PAREDES, DUAS DEMÃOS. AF_06/2014	m²	1.334,84	= Pintura geral paredes internas e externas de prédios existentes.
16.9.2	PORTAS DE MADEIRA			
16.9.2.1	PINTURA FUNDO NIVELADOR ALQUÍDICO BRANCO EM MADEIRA. AF_01/2021	m²	30,24	= Pintura de Portas em madeira internas e externas de prédios existentes.
16.9.2.2	APLICAÇÃO MASSA ALQUÍDICA PARA MADEIRA, PARA PINTURA COM TINTA DE ACABAMENTO (PIGMENTADA). AF_01/2021	m²	30,24	= Pintura de Portas em madeira internas e externas de prédios existentes.
16.9.2.3	PINTURA TINTA DE ACABAMENTO (PIGMENTADA) ESMALTE SINTÉTICO BRILHANTE EM MADEIRA, 2 DEMÃOS. AF_01/2021	m²	30,24	= Pintura de Portas em madeira internas e externas de prédios existentes.
16.9.3	ESQUADRIAS DE FERRO			
16.9.3.1	PINTURA COM TINTA ALQUÍDICA DE FUNDO (TIPO ZARCÃO) APLICADA A ROLO OU PINCEL SOBRE SUPERFÍCIES METÁLICAS (EXCETO PERFIL) EXECUTADO EM OBRA (POR DEMÃO). AF_01/2020	m²	257,82	= Pintura de grades e portões metálicos internas e externas de prédios existentes.
16.9.3.2	PINTURA COM TINTA ALQUÍDICA DE ACABAMENTO (ESMALTE SINTÉTICO ACETINADO) APLICADA A ROLO OU PINCEL SOBRE SUPERFÍCIES METÁLICAS (EXCETO PERFIL) EXECUTADO EM OBRA (POR DEMÃO). AF_01/2020	m²	257,82	= Pintura de grades e portões metálicos internas e externas de prédios existentes.
17	MURO DE ARRIMO			
17.1	SERVIÇOS PRELIMINARES			

17.1.1	LOCAÇÃO CONVENCIONAL DE OBRA, UTILIZANDO GABARITO DE TABUAS CORRIDAS PONTALETADAS A CADA 2,00M - 2 UTILIZAÇÕES. AF_10/2018	M	48,5 = Locação de muro de contenção.
17.2	MOVIMENTO DE TERRA		
17.2.1	ESCAVAÇÃO MANUAL DE VALA COM PROFUNDIDADE MENOR OU IGUAL A 1,30 M. AF_02/2021	m³	22,08 = Escavação para arrazamento de estacas e concretagem de blocos de fundação.
17.2.2	ATERRO MANUAL DE VALAS COM AREIA PARA ATERRO E COMPACTAÇÃO MECANIZADA. AF_05/2016	m³	48,5 = Complemento de aterro, face interna, muro de contenção.
17.3	FUNDAÇÕES		
17.3.1	ESTACA ESCAVADA MECANICAMENTE, SEM FLUIDO ESTABILIZANTE, COM 25CM DE DIÂMETRO, CONCRETO LANÇADO MANUALMENTE (EXCLUSIVE MOBILIZAÇÃO E DESMOBILIZAÇÃO). AF_01/2020	M	484,0 = Estaqueamento, conforme projeto.
17.3.2	FABRICAÇÃO DE FÔRMA PARA VIGAS, COM MADEIRA SERRADA, E = 25 MM. AF_09/2020	m²	64,8 = Blocos de coroamento e viga de fundação, conforme projeto.
17.3.3	ARMAÇÃO DE BLOCO, VIGA BALDRAME E SAPATA UTILIZANDO AÇO CA-60 DE 5 MM - MONTAGEM. AF_06/2017	KG	56,21 = Blocos de coroamento e viga de fundação, conforme projeto.
17.3.4	ARMAÇÃO DE BLOCO, VIGA BALDRAME OU SAPATA UTILIZANDO AÇO CA-50 DE 10 MM - MONTAGEM. AF_06/2017	KG	437,44 = Blocos de coroamento e viga de fundação, conforme projeto.
17.3.5	CONCRETAGEM DE BLOCOS DE COROAMENTO E VIGAS BALDRAME, FCK 30 MPA, COM USO DE JERICA - LANÇAMENTO, ADENSAMENTO E ACABAMENTO. AF_06/2017	m³	7,6 = Blocos de coroamento e viga de fundação, conforme projeto.
17.4	SUPERESTRUTURA		
17.4.1	FABRICAÇÃO DE FÔRMA PARA VIGAS, COM MADEIRA SERRADA, E = 25 MM. AF_09/2020	m²	167,32 = Pilares e parede cortina, conforme projeto.
17.4.2	ARMAÇÃO DE ESTRUTURAS DIVERSAS DE CONCRETO ARMADO, EXCETO VIGAS, PILARES, LAJES E FUNDAÇÕES, UTILIZANDO AÇO CA-60 DE 5,0 MM - MONTAGEM. AF_06/2022	KG	13,97 = Pilares e parede cortina, conforme projeto.
17.4.3	ARMAÇÃO DE CORTINA DE CONTENÇÃO EM CONCRETO ARMADO, COM AÇO CA-50 DE 8 MM - MONTAGEM. AF_07/2019	KG	134,1 = Pilares e parede cortina, conforme projeto.
17.4.4	ARMAÇÃO DE CORTINA DE CONTENÇÃO EM CONCRETO ARMADO, COM AÇO CA-50 DE 6,3 MM - MONTAGEM. AF_07/2019	KG	83,17 = Pilares e parede cortina, conforme projeto.
17.4.5	ARMAÇÃO DE CORTINA DE CONTENÇÃO EM CONCRETO ARMADO, COM AÇO CA-50 DE 10 MM - MONTAGEM. AF_07/2019	KG	599,47 = Pilares e parede cortina, conforme projeto.
17.4.6	CONCRETAGEM DE CORTINA DE CONTENÇÃO, ATRAVÉS DE BOMBA - LANÇAMENTO, ADENSAMENTO E ACABAMENTO. AF_07/2019	m³	10,16 = Pilares e parede cortina, conforme projeto.
17.4.7	DRENO BARBACÁ, DN 75 MM, COM MATERIAL DRENANTE. AF_07/2021	UN	10,0 = Parede cortina, conforme projeto.
17.5	URBANIZAÇÃO		

17.5.1	LASTRO DE CONCRETO MAGRO, APLICADO EM PISOS, LAJES SOBRE SOLO OU RADIERS. AF_08/2017	m³	24,4 = Lastro de regularização do piso existente.
17.5.2	DEMOLIÇÃO MANUAL DE CONCRETO SIMPLES - Cópia da SEDOP (020018)	m³	12,2 = Demolição de piso existente.
17.5.3	PISO CIMENTADO, TRAÇO 1:3 (CIMENTO E AREIA), ACABAMENTO LISO, ESPESSURA 4.0 CM, PREPARO MECÂNICO DA ARGAMASSA. AF_09/2020	m²	244,0 = REcomposição do piso.
17.6	LIMPEZA DE OBRA		
17.6.1	LIMPEZA FINAL DA OBRA	m²	244,0 = Limpeza geral da obra, para entrega.
18	SERVIÇOS FINAIS		
18.1	PLACA INAUGURACAO EM ALUMINIO 0,40X0,60M FORNECIMENTO E COLOCACAO	UN	1,0 = Placa de Inauguração
18.2	LIMPEZA DE OBRA	m²	1.387,19 = Limpeza e entrega de obra

 Assinado de forma digital por
 ALUIZIO TEIXEIRA FILHO
 FILHO ENGENHARIA S.S. ENGENHARIA S.S.
 LTDA-11732866000103 Dado: 2022.10.26 14:08:19 -03'00'

ALUIZIO TEIXEIRA FILHO
 ENG. CIVIL CREA 7.784/D - PA



PREFEITURA MUNICIPAL DE SÃO SEBASTIÃO DA BOA VISTA

DECLARAÇÃO

Declaro, para os devidos fins, que a alternativa de incidência da contribuição previdenciária sobre folha de pagamento para a planilha orçamentária do presente Projeto Básico de Engenharia foi **COM DESONERAÇÃO**, pois tornou-se a mais vantajosa para esta Administração Pública, uma vez que a meta estipulada alcançou uma maior área a ser beneficiada.

Em ambas planilhas orçamentárias, no cálculo do BDI adotado, foram utilizados os mesmos valores de seus componentes e, ainda, declaro que os percentuais relativos aos impostos estão de acordo com o que emanam as leis pertinentes.

Para fins de verificação do BDI em relação aos limites definidos no Acórdão 2.622/2013 do Plenário do TCU, a obra foi enquadrada como:

Construção de edifícios.

Ademais, informo que o percentual de BDI adotado foi obtido a partir da fórmula abaixo, seguida do memorial de cálculo do índice.

$$BDI = \frac{(1 + (AC + R + S + G))(1 + DF)(1 + L)}{(1 - T)} - 1$$

DESCRIÇÃO		VALORES DE REFERÊNCIA			BDI ADOTADO
		1º Quartil	Médio	2º Quartil	
Administração Central	(AC)	3,00	4,00	5,50	3,00
Seguro e Garantia (*)	(S e G)	0,80	0,80	1,00	0,80
Risco	(R)	0,97	1,27	1,27	0,97
Despesas Financeiras	(DF)	0,59	1,23	1,39	0,59
Lucro	(L)	6,16	7,40	8,96	6,16
TRIBUTOS	(T)	9,65	11,15	13,15	13,15
COFINS		3,00	3,00	3,00	3,00
PIS		0,65	0,65	0,65	0,65
ISSQN (**)		1,50	3,00	5,00	5,00
CPRF		4,50	4,50	4,50	4,50
TOTAL		26,33	28,31	31,48	28,82

São Sebastião da Boa Vista, 15 de Agosto de 2022.

ALUIZIO TEIXEIRA FILHO - Engenheiro Civil
CREA 7.784-D/PA
Responsável Técnico

Notas do modelo: (*) Pode haver garantia desde que previsto no Edital da licitação e no contrato de execução.
(**) Podem ser aceitos outros percentuais de ISSQN desde que devidamente embasados na legislação municipal.



PROPONENTE: PREF. MUNICIPAL DE SÃO SEBASTIÃO DA BOA VISTA

RESP. TÉCNICO: ALUIZIO DE AZEVEDO TEIXEIRA FILHO

REGISTRO PROF.: CREA/PA 7784D PA

ENCARGOS SOCIAIS SOBRE MÃO DE OBRA

CÓDIGO	DESCRIÇÃO	COM DESONERAÇÃO	
		HORISTA %	MENSALISTA
GRUPO A			
A1	INSS	0,00%	0,00%
A2	SESI	1,50%	1,50%
A3	SENAI	1,00%	1,00%
A4	INCRA	0,20%	0,20%
A5	SEBRAE	0,60%	0,60%
A6	Salário Educação	2,50%	2,50%
A7	Seguro Contra Acidentes de Trabalho	3,00%	3,00%
A8	FGTS	8,00%	8,00%
A9	SECONCI	0,00%	0,00%
A	TOTAL	16,80%	16,80%
GRUPO B			
B1	Repouso Semanal Remunerado	18,11%	Não incide
B2	Feridos	4,15%	Não incide
B3	Auxilio - Enfermidade	0,89%	0,67%
B4	13º Salário	10,98%	8,33%
B5	Licença Paternidade	0,07%	0,06%
B6	Faltas Justificadas	0,73%	0,56%
B7	Dias de Chuva	2,68%	Não incide
B8	Auxilio Acidentes de Trabalho	0,11%	0,08%
B9	Férias Gozadas	9,27%	7,03%
B10	Salário maternidade	0,03%	0,03%
B	TOTAL	47,02%	16,76%
GRUPO C			
C1	Aviso Prevêo Indenizado	5,69%	4,32%
C2	Aviso préveo trabalhado	0,13%	0,10%
C3	Férias Indenizadas	4,47%	3,39%
C4	Depósito rescisão Sem Justa Causa	3,93%	2,98%
C5	Indenização Adicional	0,48%	0,36%
C	TOTAL	14,70%	11,15%
GRUPO D			
D1	Reincidência de Grupo A sobre Grupo B Reincidência de Grupo A sobre Aviso Prêvio Trabalhado e Reincidência Sobre do FGTS sobre Aviso Prêvio Indenizado	7,90%	2,82%
D2		0,48%	0,36%
D	TOTAL	8,38%	3,18%
TOTAL (A + B + C + D)		86,90%	47,89%

Aluizio Teixeira Filho
ALUIZIO TEIXEIRA FILHO
ENG. CREA 7.784/D-PA



Composições Analíticas com Preço Unitário

Composições Principais

1.1	Código Banco	Descrição	Tipo	Und	Quant.	Valor Unit	Total
Composição	00000036	Placa em lona com plotagem de gráfica (vinte placas 1x1 mts cada)	CANT - CANTEIRO DE OBRAS	m²	1,00000000	425,00	425,00
Insumo	00004813	PLACA DE OBRA (PARA CONSTRUÇÃO CIVIL) EM CHAPA GALVANIZADA "N. 22", ADESIVADA, DE 2,0 X 1,125* M (SEM POSTES PARA FIXAÇÃO)	Material	m²	1,00000000	425,00	425,00
		MO sem LS =>	0,00	LS =>	0,00	MO com LS =>	0,00
		Valor do BDI =>	122,48			Valor com BDI =>	547,48
1.2	Código Banco	Descrição	Tipo	Und	Quant.	Valor Unit	Total
Composição	96059	LOCACAO CONVENCIONAL DE OBRA, UTILIZANDO GABARITO DE TABUAS CORRIDAS PONTALETADAS A CADA 2,00M - 2 UTILIZAÇÕES. AF_10/2018	SERT - SERVIÇOS TÉCNICOS	M	1,00000000	49,81	49,81
Composição Auxiliar	91692	SERRA CIRCULAR DE BANCADA COM MOTOR ELÉTRICO POTÊNCIA DE 5HP, COM COIFA PARA DISCO 10" - CHP DIURNO. AF_08/2015	CHOR - CUSTOS HORÁRIOS DE MÁQUINAS E EQUIPAMENTOS	CHP	0,00390000	24,14	0,09
Composição Auxiliar	91693	SERRA CIRCULAR DE BANCADA COM MOTOR ELÉTRICO POTÊNCIA DE 5HP, COM COIFA PARA DISCO 10" - CHI DIURNO. AF_08/2015	CHOR - CUSTOS HORÁRIOS DE MÁQUINAS E EQUIPAMENTOS	CHI	0,01680000	22,53	0,37
Composição Auxiliar	94974	CONCRETO MAGRO PARA LASTRO, TRACO 1:4:5:4,5 (EM MASSA SECA DE CIMENTO/ AREIA MEDIA/ BRITA 1) - PREPARO MANUAL. AF_05/2021	FUES - FUNDações E ESTRUTURAS	m³	0,00460000	512,72	2,35
Composição Auxiliar	99062	MARCAÇÃO DE PONTOS EM GABARITO OU CAVALETE. AF_10/2018	SERT - SERVIÇOS TÉCNICOS	UN	1,50000000	1,98	2,97
Composição Auxiliar	98262	CARPINTEIRO DE FORMAS COM ENCARGOS COMPLEMENTARES	SEDI - SERVIÇOS DIVERSOS	H	0,71250000	21,07	15,01
Composição Auxiliar	98239	AJUDANTE DE CARPINTEIRO COM ENCARGOS COMPLEMENTARES	SEDI - SERVIÇOS DIVERSOS	H	0,35630000	17,41	6,20
Insumo	00004433	CAIBRO NAO APARELHADO "7,5 X 7,5" CM. EM MACARANDUBA, ANGELIM OU EQUIVALENTE DA REGIAO - BRUTA	Material	M	0,41250000	20,94	8,63
Insumo	00005066	PREGO DE ACO POLIDO COM CABECA 17 X 21 (2 X 11)	Material	KG	0,11100000	23,19	2,57
Insumo	00004417	SARRAFO NAO APARELHADO "2,5 X 7" CM. EM MACARANDUBA, ANGELIM OU EQUIVALENTE DA REGIAO - BRUTA	Material	M	0,74450000	5,82	4,33
Insumo	00010567	TABUA "2,5 X 23" CM EM PINUS, MISTA OU EQUIVALENTE DA REGIAO - BRUTA	Material	M	0,55000000	12,02	6,61

Insunmo	00007356 SINAPI	TINTA ACRILICA PREMIUM, COR BRANCO FOSCO	Material	L	0,0256000	26,03	0,68
			MO sem LS =>	17,05	LS =>	0,00 MO com LS =>	17,05
			Valor do BDI =>	14,35		Valor com BDI =>	64,16
1.3	Código Banco	Descrição	Tipo	Und	Quant.	Valor Unit	Total
Composição Auxiliar	93208 SINAPI	EXECUÇÃO DE ALMOXARIFADO EM CANTEIRO DE OBRA EM CHAPA DE MADEIRA COMPENSADA, INCLUSO PRATELEIRAS. AF_02/2016	CANT - CANTEIRO DE OBRAS	m²	1,0000000	895,23	895,23
Composição Auxiliar	98446 SINAPI	PAREDE DE MADEIRA COMPENSADA PARA CONSTRUÇÃO TEMPORÁRIA EM CHAPA SIMPLES, EXTERNA, COM ÁREA LÍQUIDA MENOR QUE 6 M², COM VÃO. AF_05/2018	CANT - CANTEIRO DE OBRAS	m²	0,4284000	194,21	83,19
Composição Auxiliar	98448 SINAPI	PAREDE DE MADEIRA COMPENSADA PARA CONSTRUÇÃO TEMPORÁRIA EM CHAPA SIMPLES, INTERNA, COM ÁREA LÍQUIDA MENOR QUE 6 M², COM VÃO. AF_05/2018	CANT - CANTEIRO DE OBRAS	m²	0,0342000	163,56	5,59
Composição Auxiliar	98443 SINAPI	PAREDE DE MADEIRA COMPENSADA PARA CONSTRUÇÃO TEMPORÁRIA EM CHAPA SIMPLES, INTERNA, COM ÁREA LÍQUIDA MAIOR OU IGUAL A 6 M², SEM VÃO. AF_05/2018	CANT - CANTEIRO DE OBRAS	m²	0,0281000	112,52	3,16
Composição Auxiliar	98442 SINAPI	PAREDE DE MADEIRA COMPENSADA PARA CONSTRUÇÃO TEMPORÁRIA EM CHAPA SIMPLES, EXTERNA, COM ÁREA LÍQUIDA MENOR QUE 6 M², SEM VÃO. AF_05/2018	CANT - CANTEIRO DE OBRAS	m²	0,4048000	130,42	52,79
Composição Auxiliar	98445 SINAPI	PAREDE DE MADEIRA COMPENSADA PARA CONSTRUÇÃO TEMPORÁRIA EM CHAPA SIMPLES, EXTERNA, COM ÁREA LÍQUIDA MAIOR OU IGUAL A 6 M², COM VÃO. AF_05/2018	CANT - CANTEIRO DE OBRAS	m²	0,5495000	152,73	83,92
Composição Auxiliar	98444 SINAPI	PAREDE DE MADEIRA COMPENSADA PARA CONSTRUÇÃO TEMPORÁRIA EM CHAPA SIMPLES, INTERNA, COM ÁREA LÍQUIDA MENOR QUE 6 M², SEM VÃO. AF_05/2018	CANT - CANTEIRO DE OBRAS	m²	0,0323000	114,38	3,69
Composição Auxiliar	98447 SINAPI	PAREDE DE MADEIRA COMPENSADA PARA CONSTRUÇÃO TEMPORÁRIA EM CHAPA SIMPLES, INTERNA, COM ÁREA LÍQUIDA MAIOR OU IGUAL A 6 M², COM VÃO. AF_05/2018	CANT - CANTEIRO DE OBRAS	m²	0,0439000	131,42	5,76
Composição Auxiliar	98441 SINAPI	PAREDE DE MADEIRA COMPENSADA PARA CONSTRUÇÃO TEMPORÁRIA EM CHAPA SIMPLES, EXTERNA, COM ÁREA LÍQUIDA MAIOR OU IGUAL A 6 M², SEM VÃO. AF_05/2018	CANT - CANTEIRO DE OBRAS	m²	0,3617000	127,81	44,95
Composição Auxiliar	92543 SINAPI	TRAMA DE MADEIRA COMPOSTA POR TERÇAS PARA TELHADOS DE ATÉ 2 ÁGUAS PARA TELHA ONDULADA DE FIBROCIMENTO, METÁLICA, PLÁSTICA OU TERMOACÚSTICA, INCLUSO TRANSPORTE VERTICAL. AF_07/2019	COBE - COBERTURA	m²	1,4396000	18,88	27,17
Composição Auxiliar	94210 SINAPI	TELHAMENTO COM TELHA ONDULADA DE FIBROCIMENTO E = 6 MM, COM RECOBRIMENTO LATERAL DE 1/4 DE ONDA PARA TELHADO COM INCLINAÇÃO MÁXIMA DE 10°, COM ATÉ 2 ÁGUAS, INCLUSO IÇAMENTO. AF_07/2019	COBE - COBERTURA	m²	1,4396000	76,87	110,66
Composição Auxiliar	94559 SINAPI	JANELA DE AÇO TIPO BASCULANTE PARA VIDROS, COM BATENTE, FERRAGENS E PINTURA ANTICORROSIVA EXCLUSIVE VIDROS, ACABAMENTO, ALIZAR E CONTRAMARCO. FORNECIMENTO E INSTALAÇÃO. AF_12/2019	ESQV - ESQUADRIAS/FERRAGENS/VIDROS	m²	0,0755000	766,18	59,58

Composição Auxiliar	91341 SINAPI	PORTA EM ALUMINIO DE ABRIR TIPO VENEZIANA COM GUARNIÇÃO, FIXAÇÃO COM PARAFUSOS - FORNECIMENTO E INSTALAÇÃO. AF_12/2019	ESQV. OS	m²	0,0634000	500,77	31,74
Composição Auxiliar	95241 SINAPI	LASTRO DE CONCRETO MAGRO, APLICADO EM PISOS, LAJES SOBRE SOLO OU RADIERS, ESPESURA DE 5 CM. AF_07/2016	FUES - FUNDAÇÕES E ESTRUTURAS	m²	1,4306000	33,08	47,62
Composição Auxiliar	95240 SINAPI	LASTRO DE CONCRETO MAGRO, APLICADO EM PISOS, LAJES SOBRE SOLO OU RADIERS, ESPESURA DE 3 CM. AF_07/2016	FUES - FUNDAÇÕES E ESTRUTURAS	m²	0,0060000	19,84	0,11
Composição Auxiliar	101165 SINAPI	ALVENARIA DE EMBASAMENTO COM BLOCO ESTRUTURAL DE CONCRETO, DE 14X19X29CM E ARGAMASSA DE ASSENTAMENTO COM PREPARO EM BETONEIRA. AF_06/2020	FUES - FUNDAÇÕES E ESTRUTURAS	m³	0,0269000	927,70	24,95
Composição Auxiliar	91862 SINAPI	ELETRODUTO RÍGIDO ROSCÁVEL, PVC, DN 20 MM (1/2"), PARA CIRCUITOS TERMINAIS, INSTALADO EM FORRO - FORNECIMENTO E INSTALAÇÃO. AF_12/2015	INEL - INSTALAÇÃO ELÉTRICA/ELETRIFICAÇÃO E ILUMINAÇÃO EXTERNA	M	0,2518000	9,18	2,31
Composição Auxiliar	91911 SINAPI	CURVA 90 GRAUS PARA ELETRODUTO, PVC, ROSCÁVEL, DN 20 MM (1/2"), PARA CIRCUITOS TERMINAIS, INSTALADA EM PAREDE - FORNECIMENTO E INSTALAÇÃO. AF_12/2015	INEL - INSTALAÇÃO ELÉTRICA/ELETRIFICAÇÃO E ILUMINAÇÃO EXTERNA	UN	0,0755000	11,70	0,86
Composição Auxiliar	91524 SINAPI	CABO DE COBRE FLEXÍVEL ISOLADO, 1,5 MM², ANTI-CHAMA 450/750 V, PARA CIRCUITOS TERMINAIS - FORNECIMENTO E INSTALAÇÃO. AF_12/2015	INEL - INSTALAÇÃO ELÉTRICA/ELETRIFICAÇÃO E ILUMINAÇÃO EXTERNA	M	0,6219000	2,78	1,72
Composição Auxiliar	101876 SINAPI	QUADRO DE DISTRIBUIÇÃO DE ENERGIA EM PVC, DE EMBUTIR, SEM BARRAMENTO, PARA 6 DISJUNTORES - FORNECIMENTO E INSTALAÇÃO. AF_10/2020	INEL - INSTALAÇÃO ELÉTRICA/ELETRIFICAÇÃO E ILUMINAÇÃO EXTERNA	UN	0,0252000	71,49	1,80
Composição Auxiliar	101891 SINAPI	DISJUNTOR MONOPOLAR TIPO NEMA, CORRENTE NOMINAL DE 35 ATÉ 50A - FORNECIMENTO E INSTALAÇÃO. AF_10/2020	INEL - INSTALAÇÃO ELÉTRICA/ELETRIFICAÇÃO E ILUMINAÇÃO EXTERNA	UN	0,0504000	25,56	1,28
Composição Auxiliar	91937 SINAPI	CAIXA OCTOGONAL 3" X 3", PVC, INSTALADA EM LAJE - FORNECIMENTO E INSTALAÇÃO. AF_12/2015	ILUMINAÇÃO EXTERNA	UN	0,1259000	10,71	1,34
Composição Auxiliar	95811 SINAPI	CONDULETE DE PVC, TIPO LB, PARA ELETRODUTO DE PVC SOLDÁVEL DN 25 MM (3/4"), APARENTE - FORNECIMENTO E INSTALAÇÃO. AF_11/2016	INEL - INSTALAÇÃO ELÉTRICA/ELETRIFICAÇÃO E ILUMINAÇÃO EXTERNA	UN	0,0252000	15,96	0,42
Composição Auxiliar	92000 SINAPI	TOMADA BAIXA DE EMBUTIR (1 MÓDULO), 2P+T 10 A, INCLUINDO SUPORTE E PLACA - FORNECIMENTO E INSTALAÇÃO. AF_12/2015	INEL - INSTALAÇÃO ELÉTRICA/ELETRIFICAÇÃO E ILUMINAÇÃO EXTERNA	UN	0,0504000	24,71	1,24
Composição Auxiliar	91926 SINAPI	CABO DE COBRE FLEXÍVEL ISOLADO, 2,5 MM², ANTI-CHAMA 450/750 V, PARA CIRCUITOS TERMINAIS - FORNECIMENTO E INSTALAÇÃO. AF_12/2015	ILUMINAÇÃO EXTERNA	M	0,6798000	4,08	2,77
Composição Auxiliar	95805 SINAPI	CONDULETE DE PVC, TIPO B, PARA ELETRODUTO DE PVC SOLDÁVEL DN 25 MM (3/4"), APARENTE - FORNECIMENTO E INSTALAÇÃO. AF_11/2016	INEL - INSTALAÇÃO ELÉTRICA/ELETRIFICAÇÃO E ILUMINAÇÃO EXTERNA	UN	0,0504000	24,12	1,21
Composição Auxiliar	91870 SINAPI	ELETRODUTO RÍGIDO ROSCÁVEL, PVC, DN 20 MM (1/2"), PARA CIRCUITOS TERMINAIS, INSTALADO EM PAREDE - FORNECIMENTO E INSTALAÇÃO. AF_12/2015	ILUMINAÇÃO EXTERNA	M	0,2266000	10,08	2,28
Composição Auxiliar	97566 SINAPI	LUMINÁRIA TIPO CALHA, DE SOBREPOR, COM 2 LÂMPADAS TUBULARES FLUORESCENTES DE 36 W, COM REATOR DE PARTIDA RÁPIDA - FORNECIMENTO E INSTALAÇÃO. AF_02/2020	INEL - INSTALAÇÃO ELÉTRICA/ELETRIFICAÇÃO E ILUMINAÇÃO EXTERNA	UN	0,1007000	163,74	16,48

Composição Auxiliar	82025 SINAPI	INTERRUPTOR SIMPLES (1 MÓDULO) COM 2 TOMADAS DE EMBUTIR 2P+T 10 A, INCLUINDO SUPORTE E PLACA - FORNECIMENTO E INSTALAÇÃO AF_12/2015	INEL - INSTALAÇÃO ELÉTRICA/ELETRIFICAÇÃO E ILUMINAÇÃO EXTERNA	UN	0,0252000	59,17	1,49
Composição Auxiliar	97593 SINAPI	LUMINARIA TIPO SPOT, DE SOBREPOR, COM 1 LÂMPADA FLUORESCENTE DE 15 W, SEM REATOR - FORNECIMENTO E INSTALAÇÃO AF_02/2020	INEL - INSTALAÇÃO ELÉTRICA/ELETRIFICAÇÃO E ILUMINAÇÃO EXTERNA	UN	0,0252000	149,04	3,75
Composição Auxiliar	97611 SINAPI	LÂMPADA COMPACTA FLUORESCENTE DE 15 W, BASE E27 - FORNECIMENTO E INSTALAÇÃO AF_02/2020	INEL - INSTALAÇÃO ELÉTRICA/ELETRIFICAÇÃO E ILUMINAÇÃO EXTERNA	UN	0,0252000	24,39	0,61
Composição Auxiliar	91170 SINAPI	FIXAÇÃO DE TUBOS HORIZONTAIS DE PVC, CPVC OU COBRE DIÂMETROS MENORES OU IGUAIS A 40 MM OU ELETROCALHAS ATÉ 150MM DE LARGURA, COM ABRAÇADEIRA METÁLICA RÍGIDA TIPO D 1/2" FIXADA EM PERFILADO EM LAJE AF_05/2015	INHI - INSTALAÇÕES HIDROS SANITÁRIAS	M	0,2518000	2,52	0,63
Composição Auxiliar	91173 SINAPI	FIXAÇÃO DE TUBOS VERTICAIS DE PPR DIÂMETROS MENORES OU IGUAIS A 40 MM COM ABRAÇADEIRA METÁLICA RÍGIDA TIPO D 1/2", FIXADA EM PERFILADO EM ALVENARIA AF_05/2015	INHI - INSTALAÇÕES HIDROS SANITÁRIAS	M	0,2296000	1,28	0,29
Composição Auxiliar	96995 SINAPI	REATERRO MANUAL APILOADO COM SOQUETE AF_10/2017	MOV - MOVIMENTO DE TERRA	m³	0,0067000	40,98	0,27
Composição Auxiliar	93358 SINAPI	ESCAVAÇÃO MANUAL DE VALA COM PROFUNDIDADE MENOR OU IGUAL A 1,30 M AF_02/2021	MOV - MOVIMENTO DE TERRA	m³	0,0262000	67,80	1,77
Composição Auxiliar	88489 SINAPI	APLICAÇÃO MANUAL DE PINTURA COM TINTA LÁTEX ACRÍLICA EM PAREDES, DUAS DEMÃOS AF_06/2014	PINT - PINTURAS	m²	3,7457000	14,13	52,92
Composição Auxiliar	88262 SINAPI	CARPINTEIRO DE FORMAS COM ENCARGOS COMPLEMENTARES	SEDI - SERVIÇOS DIVERSOS	H	0,9794000	21,07	20,63
Insuno	00004513 SINAPI	CAIBRO 5 X 5 CM EM PINUS, MISTA OU EQUIVALENTE DA REGIÃO - BRUTA	Material	M	3,4844000	7,48	25,06
Insuno	00010891 SINAPI	EXTINTOR DE INCENDIO PORTATIL COM CARGA DE PO QUIMICO SECO (PQS) DE 4 KG, CLASSE BC	Material	UN	0,0252000	194,61	4,90
Insuno	00010886 SINAPI	EXTINTOR DE INCENDIO PORTATIL COM CARGA DE AGUA PRESSURIZADA DE 10 L, CLASSE A	Material	UN	0,0252000	201,25	5,07
Insuno	00011587 SINAPI	FORRO DE PVC LISO, BRANCO, REGUA DE 10 CM, ESPESSURA DE 8 MM A 10 MM (COM COLOCAÇÃO / SEM ESTRUTURA METÁLICA)	Material	m²	1,0000000	98,51	98,51
Insuno	00011455 SINAPI	FERROLHO COM FECHO / TRINCO REDONDO, EM AÇO GALVANIZADO / ZINCADO, DE SOBREPOR, COM COMPRIMENTO DE 8" E ESPESSURA MINIMA DA CHAPA DE 1,50 MM	Material	UN	0,0252000	18,09	0,45
Insuno	00005193 SINAPI	TABUA NAO APARELHADA 2,5 X 20* CM, EM MACARANDUBA, ANGELIM OU EQUIVALENTE DA REGIÃO - BRUTA	Material	M	3,9174000	15,13	59,27
				MO sem LS =>	108,75	LS =>	108,75
				Valor do BDI =>	258,00	Valor com BDI =>	1.153,23
1.4	Código Banco	Descrição	Tipo	Und	Quant.	Valor Unit	Total
Composição	00000001	ADMINISTRAÇÃO LOCAL	SERT - SERVIÇOS TÉCNICOS	MES	1,0000000	8 054,27	8 054,27
Composição Auxiliar	93565 SINAPI	ENGENHEIRO CIVIL DE OBRA JUNIOR COM ENCARGOS COMPLEMENTARES	SEDI - SERVIÇOS DIVERSOS	MES	0,2000000	15 869,94	3 139,98

Composição Auxiliar	94295 SINAPI	MESTRE DE OBRAS COM ENCARGOS COMPLEMENTARES	SEDI - SERVIÇOS DIVERSOS	MES	1,00000000	4 920,29	4 920,29
			MO sem LS =>	LS =>	0,00	MO com LS =>	7.610,69
			Valor do BDI =>			Valor com BDI =>	2.321,24
1.5	Código Banco	Descrição	Tipo	Und	Quant.	Valor Unit	Total
Composição	00000144	Mobilização e Desmobilização de pessoal e equipamentos	SEDOP	UN	1,00000000	56.421,00	56.421,00
Composição Auxiliar	73340 SINAPI	CAMINHÃO TOCO, PBT 14.300 KG, CARGA ÚTIL MÁX. 9.710 KG, DIST. ENTRE EIXOS 3,56 M, POTÊNCIA 185 CV, INCLUSIVE CARROCERIA FIXA ABERTA DE MADEIRA P/ TRANSPORTE GERAL DE CARGA SECA, DIMEN. APROX. 2,50 X 6,50 X 0,50 M - MATERIAIS NA OPERAÇÃO. AF_06/2014	CHOR - CUSTOS HORÁRIOS DE MÁQUINAS E EQUIPAMENTOS	H	300,00000000	188,07	56.421,00
			MO sem LS =>	LS =>	0,00	MO com LS =>	0,00
			Valor do BDI =>			Valor com BDI =>	16.260,53
2.1	Código Banco	Descrição	Tipo	Und	Quant.	Valor Unit	Total
Composição	93356 SINAPI	ESCAVAÇÃO MANUAL DE VALA COM PROFUNDIDADE MENOR OU IGUAL A 1,30 M. AF_02/2021	MOVMT - MOVIMENTO DE TERRA	m³	1,00000000	67,60	67,60
Composição Auxiliar	88316 SINAPI	SERVENTE COM ENCARGOS COMPLEMENTARES	SEDI - SERVIÇOS DIVERSOS	H	3,95600000	17,09	67,60
			MO sem LS =>	LS =>	0,00	MO com LS =>	42,60
			Valor do BDI =>			Valor com BDI =>	19,48
3.1	Código Banco	Descrição	Tipo	Und	Quant.	Valor Unit	Total
Composição	100899 SINAPI	ESTACA ESCAVADA MECANICAMENTE, SEM FLUIDO ESTABILIZANTE, COM 25CM DE DIÂMETRO, CONCRETO LANÇADO MANUALMENTE (EXCLUSIVE MOBILIZAÇÃO E DESMOBILIZAÇÃO). AF_01/2020	FUES - FUNDAÇÕES E ESTRUTURAS	M	1,00000000	87,76	87,76
Composição Auxiliar	90680 SINAPI	PERFURATRIZ HIDRÁULICA SOBRE CAMINHÃO COM TRADO CURTO ACOPLADO, PROFUNDIDADE MÁXIMA DE 20 M, DIÂMETRO MÁXIMO DE 1500 MM, POTÊNCIA INSTALADA DE 137 HP, MESA ROTATIVA COM TORQUE MÁXIMO DE 30 KNM - CHP DIURNO. AF_06/2015	CHOR - CUSTOS HORÁRIOS DE MÁQUINAS E EQUIPAMENTOS	CHP	0,0274000	413,78	11,33
Composição Auxiliar	90681 SINAPI	PERFURATRIZ HIDRÁULICA SOBRE CAMINHÃO COM TRADO CURTO ACOPLADO, PROFUNDIDADE MÁXIMA DE 20 M, DIÂMETRO MÁXIMO DE 1500 MM, POTÊNCIA INSTALADA DE 137 HP, MESA ROTATIVA COM TORQUE MÁXIMO DE 30 KNM - CHI DIURNO. AF_06/2015	CHOR - CUSTOS HORÁRIOS DE MÁQUINAS E EQUIPAMENTOS	CHI	0,0490000	157,34	7,70
Composição Auxiliar	95578 SINAPI	MONTAGEM DE ARMADURA DE ESTACAS, DIÂMETRO = 12,5 MM. AF_09/2021	FUES - FUNDAÇÕES E ESTRUTURAS	KG	0,8491000	10,73	9,11
Composição Auxiliar	87913 SINAPI	TRANSPORTE COM CAMINHÃO BASCULANTE DE 6 M³, EM VIA URBANA EM REVESTIMENTO PRIMÁRIO (UNIDADE: M3XKM). AF_07/2020	TRAN - TRANSPORTES, CARGAS E DESCARGAS	M3XKM	0,0205000	3,01	0,06

Composição	100973 SINAPI	CARGA, MANOBRAS E DESCARGA DE SOLOS E MATERIAIS GRANULARES EM CAMINHÃO BASCULANTE 6 M ³ - CARGA COM PÁ CARREGADEIRA (CAÇAMBA DE 1,7 A 2,8 M ³ / 128 HP) E DESCARGA LIVRE (UNIDADE: M3). AF_07/2020	TRAN - TRANSPORTES, CARGAS E DESCARGAS	m ³	0,0614000	8,54	0,52
Auxiliar							
Composição	88316 SINAPI	SERVENTE COM ENCARGOS COMPLEMENTARES	SEDI - SERVIÇOS DIVERSOS	H	1,3833000	17,09	23,84
Auxiliar							
Composição	90778 SINAPI	ENGENHEIRO CIVIL DE OBRA PLENO COM ENCARGOS COMPLEMENTARES	SEDI - SERVIÇOS DIVERSOS	H	0,0051000	102,85	0,52
Auxiliar							
Insumo	00038405 SINAPI	CONCRETO USINADO BOMBEAVEL, CLASSE DE RESISTENCIA C25, COM BRITA 0 E 1, SLUMP = 130 +/- 20 MM, EXCLUI SERVIÇO DE BOMBAMENTO (NBR 8953)	Material	m ³	0,0527000	662,00	34,88
			MO sem LS =>	LS =>	0,00	MO com LS =>	17,03
			Valor do BDI =>			Valor com BDI =>	113,05

3.2	Código Banco	Descrição	Tipo	Und	Quant.	Valor Unit	Total
Composição	96619 SINAPI	LASTRO DE CONCRETO MAGRO, APLICADO EM BLOCOS DE CORCAMENTO OU SAPATAS, ESPESSURA DE 5 CM. AF_08/2017	FUES - FUNDAÇÕES E ESTRUTURAS	m ²	1,0000000	34,08	34,08
Auxiliar							
Composição	94968 SINAPI	CONCRETO MAGRO PARA LASTRO, TRACO 1:4:5 (EM MASSA SECA DE CIMENTO/ÁREA MÉDIA/ BRITA 1) - PREPARO MECÂNICO COM BETONEIRA 600 L. AF_05/2021	FUES - FUNDAÇÕES E ESTRUTURAS	m ³	0,0565000	460,81	25,03
Auxiliar							
Composição	88318 SINAPI	SERVENTE COM ENCARGOS COMPLEMENTARES	SEDI - SERVIÇOS DIVERSOS	H	0,0947000	17,09	1,44
Auxiliar							
Composição	88309 SINAPI	PEDREIRO COM ENCARGOS COMPLEMENTARES	SEDI - SERVIÇOS DIVERSOS	H	0,3106000	21,31	6,61
Auxiliar							
			MO sem LS =>	LS =>	0,00	MO com LS =>	7,76
			Valor do BDI =>			Valor com BDI =>	43,90

3.3	Código Banco	Descrição	Tipo	Und	Quant.	Valor Unit	Total
Composição	84214 SINAPI	FORMA PARA ESTRUTURAS DE CONCRETO (PILAR, VIGA E LAJE) EM CHAPA DE MADEIRA COMPENSADA RESINADA, DE 1,10 X 2,20, ESPESSURA = 12 MM, 02 UTILIZACOES. (FABRICACAO, MONTAGEM E DESMONTAGEM)	FUES - FUNDAÇÕES E ESTRUTURAS	m ²	1,0000000	78,54	78,54
Auxiliar							
Composição	86262 SINAPI	CARPINTEIRO DE FORMAS COM ENCARGOS COMPLEMENTARES	SEDI - SERVIÇOS DIVERSOS	H	1,1100000	21,07	23,38
Auxiliar							
Composição	86239 SINAPI	AJUDANTE DE CARPINTEIRO COM ENCARGOS COMPLEMENTARES	SEDI - SERVIÇOS DIVERSOS	H	0,2800000	17,41	4,87
Auxiliar							
Insumo	00002692 SINAPI	DESMOLDANTE PROTETOR PARA FORMAS DE MADEIRA, DE BASE OLEOSA EMULSIONADA EM AGUA	Material	L	0,0060000	7,96	0,04
Insumo	00004491 SINAPI	PONTALETE 7,5 X 7,5 CM EM PINUS, MISTA OU EQUIVALENTE DA REGIAO - BRUTA	Material	M	1,4900000	10,64	15,85
Insumo	00005068 SINAPI	PREGO DE ACO POLIDO COM CABECA 17 X 21 (2 X 11)	Material	KG	0,2800000	23,19	6,49
Insumo	00006189 SINAPI	TABUA NAO APARELHADA 2,5 X 30 CM, EM MACARANDUBA, ANGELIM OU EQUIVALENTE DA REGIAO - BRUTA	Material	M	0,4400000	22,09	9,71

Prefeitura Municipal de São Sebastião da Boa Vista
 CNPJ: 05.105.143/0001-81

Insumo	00001357 SINAPI	ITEM PROCESSO DE DESATIVACAO! CHAPA DE MADEIRA COMPENSADA RESINADA PARA FORMA DE CONCRETO, DE 2,2 X 1,1" M, E = 12 MM	Material	UN	0,2495000	63,57	15,86	
Insumo	00004506 SINAPI	ITEM PROCESSO DE DESATIVACAO! PEÇA DE MADEIRANA TIVA/REGIONAL 2,5 X 10CM (1X4") NAO APARELHADA (SARRAFO-PIFORMA)	Material	M	0,7800000	3,00	2,34	
				MO sem LS =>	19,47	LS =>	0,00 MO com LS =>	19,47

		Valor do BDI =>		Valor com BDI =>		101,17		
3.4	Código Banco	Descrição	Tipo	Und	Quant.	Valor Unit	Total	
Composição	96543 SINAPI	ARMAÇÃO DE BLOCO, VIGA BALDRAME E SAPATA UTILIZANDO AÇO CA-60 DE 5 MM - MONTAGEM. AF_06/2017	FUES - FUNDAÇÕES E ESTRUTURAS	KG	1,0000000	17,80	17,80	
Composição	92800 SINAPI	CORTE E DOBRA DE AÇO CA-60, DIÂMETRO DE 5,0 MM, UTILIZADO EM LAJE. AF_12/2015	FUES - FUNDAÇÕES E ESTRUTURAS	KG	1,0000000	11,52	11,52	
Auxiliar	88238 SINAPI	AJUDANTE DE ARMADOR COM ENCARGOS COMPLEMENTARES	SEDI - SERVIÇOS DIVERSOS	H	0,0635000	17,10	1,08	
Auxiliar	88245 SINAPI	ARMADOR COM ENCARGOS COMPLEMENTARES	SEDI - SERVIÇOS DIVERSOS	H	0,1945000	21,19	4,12	
Composição	00043132 SINAPI	ARAME RECOZIDO 16 BWG, D = 1,65 MM (0,016 KG/M) OU 18 BWG, D = 1,25 MM (0,01 KG/M)	Material	KG	0,0250000	26,19	0,65	
Insumo	00039017 SINAPI	ESPACADOR / DISTANCIADOR CIRCULAR COM ENTRADA LATERAL EM PLASTICO, PARA VERGALHAO 4,2 A 12,5" MM, COBRIMENTO 20 MM	Material	UN	1,9685000	0,22	0,43	
				MO sem LS =>	4,48	LS =>	0,00 MO com LS =>	4,48

		Valor do BDI =>		Valor com BDI =>		22,92		
3.5	Código Banco	Descrição	Tipo	Und	Quant.	Valor Unit	Total	
Composição	96547 SINAPI	ARMAÇÃO DE BLOCO, VIGA BALDRAME OU SAPATA UTILIZANDO AÇO CA-60 DE 12,5 MM - MONTAGEM. AF_06/2017	FUES - FUNDAÇÕES E ESTRUTURAS	KG	1,0000000	12,25	12,25	
Composição	92804 SINAPI	CORTE E DOBRA DE AÇO CA-50, DIÂMETRO DE 12,5 MM. AF_06/2022	FUES - FUNDAÇÕES E ESTRUTURAS	KG	1,0000000	9,73	9,73	
Auxiliar	88238 SINAPI	AJUDANTE DE ARMADOR COM ENCARGOS COMPLEMENTARES	SEDI - SERVIÇOS DIVERSOS	H	0,0220000	17,10	0,37	
Auxiliar	88245 SINAPI	ARMADOR COM ENCARGOS COMPLEMENTARES	SEDI - SERVIÇOS DIVERSOS	H	0,0680000	21,19	1,44	
Composição	00043132 SINAPI	ARAME RECOZIDO 16 BWG, D = 1,65 MM (0,016 KG/M) OU 18 BWG, D = 1,25 MM (0,01 KG/M)	Material	KG	0,0250000	26,19	0,65	
Insumo	00039017 SINAPI	ESPACADOR / DISTANCIADOR CIRCULAR COM ENTRADA LATERAL EM PLASTICO, PARA VERGALHAO 4,2 A 12,5" MM, COBRIMENTO 20 MM	Material	UN	0,3060000	0,22	0,06	
				MO sem LS =>	1,30	LS =>	0,00 MO com LS =>	1,30

		Valor do BDI =>		Valor com BDI =>		15,78	
3.6	Código Banco	Descrição	Tipo	Und	Quant.	Valor Unit	Total
Composição	96556 SINAPI	CONCRETAGEM DE SAPATAS, FCK 20 MPA, COM USO DE JERICA - LANÇAMENTO, ADENSAMENTO E ACABAMENTO. AF_06/2017	FUES - FUNDAÇÕES E ESTRUTURAS	m³	1,0000000	901,11	901,11

Composição Auxiliar	90586 SINAPI	VIBRADOR DE IMERSÃO, DIÂMETRO DE PONTEIRA 45MM, MOTOR ELÉTRICO TRIFÁSICO POTÊNCIA DE 2 CV - CHP DIURNO, AF_06/2015	CHOR - CUSTOS HORÁRIOS DE MÁQUINAS E EQUIPAMENTOS	CHP	0,4230000	1,54	0,65
Composição Auxiliar	90587 SINAPI	VIBRADOR DE IMERSÃO, DIÂMETRO DE PONTEIRA 45MM, MOTOR ELÉTRICO TRIFÁSICO POTÊNCIA DE 2 CV - CHI DIURNO, AF_06/2015	CHOR - CUSTOS HORÁRIOS DE MÁQUINAS E EQUIPAMENTOS	CHI	1,2250000	0,56	0,68
Composição Auxiliar	94972 SINAPI	CONCRETO FCK = 30MPA, TRAÇO 1:2:1,2,5 (EM MASSA SECA DE CIMENTO/ ÁREA MÉDIA/ BRITA 1) - PREPARO MECÂNICO COM BETONEIRA 600 L, AF_05/2021	FUES - FUNDAÇÕES E ESTRUTURAS	m²	1,1500000	642,54	738,92
Composição Auxiliar	88316 SINAPI	SERVENTE COM ENCARGOS COMPLEMENTARES	SEDI - SERVIÇOS DIVERSOS	H	3,2960000	17,09	56,32
Composição Auxiliar	88309 SINAPI	PEDREIRO COM ENCARGOS COMPLEMENTARES	SEDI - SERVIÇOS DIVERSOS	H	4,9060000	21,31	104,54
			MO sem LS =>	LS =>	0,00	MO com LS =>	151,05
			Valor do BDI =>			Valor com BDI =>	1,160,80
3.7	Código Banco	Descrição	Tipo	Und	Quant.	Valor Unit	Total
Composição	96557 SINAPI	IMPERMEABILIZAÇÃO DE SUPERFÍCIE COM EMULSÃO ASFALTICA, 2 DEMÃOS AF_06/2018	IMPE - IMPERMEABILIZAÇÕES E PROTEÇÕES DIVERSAS	m²	1,0000000	47,76	47,76
Composição	88243 SINAPI	AJUDANTE ESPECIALIZADO COM ENCARGOS COMPLEMENTARES	SEDI - SERVIÇOS DIVERSOS	H	0,0850000	17,36	1,47
Composição	88270 SINAPI	IMPERMEABILIZADOR COM ENCARGOS COMPLEMENTARES	SEDI - SERVIÇOS DIVERSOS	H	0,4220000	17,93	7,56
Composição	00000626 SINAPI	MANTA LÍQUIDA DE BASE ASFALTICA MODIFICADA COM A ADICAO DE ELASTOMEROS DILUIDOS EM SOLVENTE ORGANICO, APLICACAO A FRIO (MEMBRANA IMPERMEABILIZANTE ASFALTICA)	Material	KG	1,5000000	25,82	38,73
			MO sem LS =>	LS =>	0,00	MO com LS =>	5,78
			Valor do BDI =>			Valor com BDI =>	61,52
4.2	Código Banco	Descrição	Tipo	Und	Quant.	Valor Unit	Total
Composição	92759 SINAPI	ARMAÇÃO DE PILAR OU VIGA DE UMA ESTRUTURA CONVENCIONAL DE CONCRETO ARMADO EM UM EDIFÍCIO DE MÚLTIPLOS PAVIMENTOS UTILIZANDO AÇO CA-60 DE 5,0 MM - MONTAGEM, AF_12/2015	FUES - FUNDAÇÕES E ESTRUTURAS	KG	1,0000000	14,96	14,96
Composição	92800 SINAPI	CORTE E DOBRA DE AÇO CA-60, DIÂMETRO DE 5,0 MM, UTILIZADO EM LAJE, AF_12/2015	FUES - FUNDAÇÕES E ESTRUTURAS	KG	1,0000000	11,52	11,52
Composição	88236 SINAPI	AJUDANTE DE ARMADOR COM ENCARGOS COMPLEMENTARES	SEDI - SERVIÇOS DIVERSOS	H	0,0175000	17,10	0,29
Composição	88245 SINAPI	ARMADOR COM ENCARGOS COMPLEMENTARES	SEDI - SERVIÇOS DIVERSOS	H	0,1069000	21,18	2,26
Composição	00043132 SINAPI	ARAME RECOZIDO 16 BWG, D = 1,65 MM (0,016 KG/M) OU 18 BWG, D = 1,25 MM (0,01 KG/M)	Material	KG	0,0250000	26,19	0,65
Composição	00036017 SINAPI	ESPACADOR / DISTANCIADOR CIRCULAR COM ENTRADA LATERAL, EM PLÁSTICO, PARA VERGALHAO 4,2 A 12,5 MM, COBRIMENTO 20 MM	Material	UN	1,1900000	0,22	0,26

MO sem LS => 2,70 LS => 0,00 MO com LS => 2,70
 Valor do BDI => 4,31 Valor com BDI => 19,29

4.3	Código Banco	Descrição	Tipo	Und	Quant.	Valor Unit	Total
Composição	92776 SINAPI	ARMAÇÃO DE PILAR OU VIGA DE UMA ESTRUTURA CONVENCIONAL DE CONCRETO ARMADO EM UMA EDIFICAÇÃO TERREA OU SOBRADO UTILIZANDO AÇO CA-50 DE 6,3 MM - MONTAGEM. AF_12/2015	FUES - FUNDAÇÕES E ESTRUTURAS	KG	1,00000000	17,22	17,22
Composição Auxiliar	88245 SINAPI	ARMADOR COM ENCARGOS COMPLEMENTARES	SEDI - SERVIÇOS DIVERSOS	H	0,1713000	21,19	3,62
Composição Auxiliar	88238 SINAPI	AJUDANTE DE ARMADOR COM ENCARGOS COMPLEMENTARES	SEDI - SERVIÇOS DIVERSOS	H	0,0280000	17,10	0,47
Composição Auxiliar	92762 SINAPI	CORTE E DOBRA DE AÇO CA-50, DIÂMETRO DE 6,3 MM, UTILIZADO EM ESTRUTURAS DIVERSAS, EXCETO LAJES. AF_12/2015	FUES - FUNDAÇÕES E ESTRUTURAS	KG	1,00000000	12,27	12,27
Insumo	00043132 SINAPI	ARAME RECOZIDO 16 BWG, D = 1,65 MM (0,016 KG/M) OU 18 BWG, D = 1,25 MM (0,01 KG/M)	Material	KG	0,0250000	26,19	0,65
Insumo	00039017 SINAPI	ESPACADOR / DISTANCIADOR CIRCULAR COM ENTRADA LATERAL, EM PLÁSTICO, PARA VERGALHAO 4,2 A 12,5" MM, COBRIMENTO 20 MM	Material	UN	0,9700000	0,22	0,21
				LS =>	0,00 MO com LS =>		3,48
							22,18

MO sem LS => 2,70 LS => 0,00 MO com LS => 2,70
 Valor do BDI => 4,96 Valor com BDI => 22,18

4.4	Código Banco	Descrição	Tipo	Und	Quant.	Valor Unit	Total
Composição	92777 SINAPI	ARMAÇÃO DE PILAR OU VIGA DE UMA ESTRUTURA CONVENCIONAL DE CONCRETO ARMADO EM UMA EDIFICAÇÃO TERREA OU SOBRADO UTILIZANDO AÇO CA-50 DE 8,0 MM - MONTAGEM. AF_12/2015	FUES - FUNDAÇÕES E ESTRUTURAS	KG	1,00000000	16,16	16,16
Composição Auxiliar	88238 SINAPI	AJUDANTE DE ARMADOR COM ENCARGOS COMPLEMENTARES	SEDI - SERVIÇOS DIVERSOS	H	0,0209000	17,10	0,35
Composição Auxiliar	88245 SINAPI	ARMADOR COM ENCARGOS COMPLEMENTARES	SEDI - SERVIÇOS DIVERSOS	H	0,1278000	21,19	2,70
Composição Auxiliar	92793 SINAPI	CORTE E DOBRA DE AÇO CA-50, DIÂMETRO DE 8,0 MM, UTILIZADO EM ESTRUTURAS DIVERSAS, EXCETO LAJES. AF_12/2015	FUES - FUNDAÇÕES E ESTRUTURAS	KG	1,00000000	12,30	12,30
Insumo	00043132 SINAPI	ARAME RECOZIDO 16 BWG, D = 1,65 MM (0,016 KG/M) OU 18 BWG, D = 1,25 MM (0,01 KG/M)	Material	KG	0,0250000	26,19	0,65
Insumo	00039017 SINAPI	ESPACADOR / DISTANCIADOR CIRCULAR COM ENTRADA LATERAL, EM PLÁSTICO, PARA VERGALHAO 4,2 A 12,5" MM, COBRIMENTO 20 MM	Material	UN	0,7430000	0,22	0,16
				LS =>	0,00 MO com LS =>		2,46
							20,81

MO sem LS => 2,70 LS => 0,00 MO com LS => 2,70
 Valor do BDI => 4,65 Valor com BDI => 20,81

4.5	Código Banco	Descrição	Tipo	Und	Quant.	Valor Unit	Total
				LS =>	0,00 MO com LS =>		2,46
							20,81

Composição	92778 SINAPI	ARMAÇÃO DE PILAR OU VIGA DE UMA ESTRUTURA CONVENCIONAL DE CONCRETO ARMADO EM UMA EDIFICAÇÃO TERREA OU SOBRADO UTILIZANDO AÇO CA-50 DE 10,0 MM - MONTAGEM. AF_12/2015	FUES - FUNDACOES E ESTRUTURAS	KG	1,00000000	14,44	14,44	
Composição Auxiliar	92794 SINAPI	CORTE E DOBRA DE AÇO CA-50, DIÂMETRO DE 10,0 MM, UTILIZADO EM ESTRUTURAS DIVERSAS, EXCETO LAJES. AF_12/2015	FUES - FUNDACOES E ESTRUTURAS	KG	1,00000000	11,40	11,40	
Composição Auxiliar	88238 SINAPI	AJUDANTE DE ARMADOR COM ENCARGOS COMPLEMENTARES	SEDI - SERVIÇOS DIVERSOS	H	0,01560000	17,10	0,26	
Composição Auxiliar	88245 SINAPI	ARMADOR COM ENCARGOS COMPLEMENTARES	SEDI - SERVIÇOS DIVERSOS	H	0,08560000	21,19	2,02	
Insumo	00043132 SINAPI	ARAME RECOZIDO 16 BWG, D = 1,65 MM (0,016 KG/M) OU 18 BWG, D = 1,25 MM (0,01 KG/M)	Material	KG	0,02500000	26,19	0,65	
Insumo	00039017 SINAPI	ESPACADOR / DISTANCIADOR CIRCULAR COM ENTRADA LATERAL EM PLASTICO, PARA VERGALHAO *4,2 A 12,5* MM, COBRIMENTO 20 MM	Material	UN	0,54300000	0,22	0,11	
				MO sem LS =>	1,76	LS =>	0,00 MO com LS =>	1,76
				Valor do BDI =>	4,16	Valor com BDI =>	18,60	
4.6	Código Banco	Descrição	Tipo	Und	Quant.	Valor Unit	Total	
Composição	92772 SINAPI	ARMAÇÃO DE LAJE DE ESTRUTURA CONVENCIONAL DE CONCRETO ARMADO UTILIZANDO AÇO CA-50 DE 12,5 MM - MONTAGEM. AF_06/2022	FUES - FUNDACOES E ESTRUTURAS	KG	1,00000000	10,74	10,74	
Composição Auxiliar	92804 SINAPI	CORTE E DOBRA DE AÇO CA-50, DIÂMETRO DE 12,5 MM. AF_06/2022	FUES - FUNDACOES E ESTRUTURAS	KG	1,00000000	9,73	9,73	
Composição Auxiliar	88238 SINAPI	AJUDANTE DE ARMADOR COM ENCARGOS COMPLEMENTARES	SEDI - SERVIÇOS DIVERSOS	H	0,00230000	17,10	0,03	
Composição Auxiliar	88245 SINAPI	ARMADOR COM ENCARGOS COMPLEMENTARES	SEDI - SERVIÇOS DIVERSOS	H	0,01430000	21,19	0,30	
Insumo	00043132 SINAPI	ARAME RECOZIDO 16 BWG, D = 1,65 MM (0,016 KG/M) OU 18 BWG, D = 1,25 MM (0,01 KG/M)	Material	KG	0,02500000	26,19	0,65	
Insumo	00039017 SINAPI	ESPACADOR / DISTANCIADOR CIRCULAR COM ENTRADA LATERAL EM PLASTICO, PARA VERGALHAO *4,2 A 12,5* MM, COBRIMENTO 20 MM	Material	UN	0,14700000	0,22	0,03	
				MO sem LS =>	0,30	LS =>	0,00 MO com LS =>	0,30
				Valor do BDI =>	3,09	Valor com BDI =>	13,83	
4.7	Código Banco	Descrição	Tipo	Und	Quant.	Valor Unit	Total	
Composição	92741 SINAPI	CONCRETAGEM DE VIGAS E LAJES, FCK=20 MPA, PARA QUALQUER TIPO DE LAJE COM BALDES EM EDIFICAÇÃO TERREA, COM AREA MEDIA DE LAJES MENOR OU IGUAL A 20 M² - LANÇAMENTO, ADENSAMENTO E ACABAMENTO. AF_12/2015	FUES - FUNDACOES E ESTRUTURAS	m³	1,00000000	929,95	929,95	
Composição Auxiliar	90686 SINAPI	VIBRADOR DE IMERSÃO, DIÂMETRO DE PONTEIRA 45MM, MOTOR ELÉTRICO TRIFÁSICO POTÊNCIA DE 2 CV - CHP DIURNO. AF_06/2015	CHOR - CUSTOS HORÁRIOS DE MAQUINAS E EQUIPAMENTOS	CHP	0,61500000	1,54	0,94	

Composição Auxiliar	90587 SINAPI	VIBRADOR DE IMERSÃO, DIÂMETRO DE PONTEIRA 45MM, MOTOR ELÉTRICO TRIFÁSICO POTÊNCIA DE 2 CV - CHI DIURNO. AF_06/2015	CHOR - CUSTOS HORÁRIOS DE MÁQUINAS E EQUIPAMENTOS	CHI	0,5750000	0,56	0,32
Composição Auxiliar	86309 SINAPI	PEDREIRO COM ENCARGOS COMPLEMENTARES	SEDI - SERVIÇOS DIVERSOS	H	3,5710000	21,31	76,06
Composição Auxiliar	86316 SINAPI	SERVEnte COM ENCARGOS COMPLEMENTARES	SEDI - SERVIÇOS DIVERSOS	H	8,4070000	17,09	143,87
Composição Auxiliar	86262 SINAPI	CARPINTEIRO DE FORMAS COM ENCARGOS COMPLEMENTARES	SEDI - SERVIÇOS DIVERSOS	H	1,1900000	21,07	25,07
Insumo	000344492 SINAPI	CONCRETO USINADO BOMBEAVEL, CLASSE DE RESISTENCIA C20, COM BRITA 0 E 1, SLUMP = 100 +/- 20 MM, EXCLUÍ SERVIÇO DE BOMBAMENTO (NBR 8953)	Material	m³	1,1030000	620,00	683,86
		MO sem LS =>	161,19	LS =>	0,00	MO com LS =>	161,19
		Valor do BDI =>	268,01			Valor com BDI =>	1,197,96

4.8	Código Banco	Descrição	Tipo	Und	Quant.	Valor Unit	Total
Composição Auxiliar	101963 SINAPI	LAJE PRÉ-MOLDADA UNIDIRECIONAL, BIAPOIADA, PARA PISO, ENCHIMENTO EM CERÂMICA, VIGOTA CONVENCIONAL, ALTURA TOTAL DA LAJE (ENCHIMENTO+CAPA) = (8+4). AF_11/2020	FUES - FUNDações E ESTRUTURAS	m²	1,0000000	183,46	183,46
Composição Auxiliar	92273 SINAPI	FABRICAÇÃO DE ESCORAS DO TIPO PONTALETE, EM MADEIRA, PARA PÉ-DIREITO SIMPLES. AF_09/2020	FUES - FUNDações E ESTRUTURAS	M	0,9700000	17,56	17,03
Composição Auxiliar	92767 SINAPI	ARMAÇÃO DE LAJE DE ESTRUTURA CONVENCIONAL DE CONCRETO ARMADO UTILIZANDO AÇO CA-60 DE 4,2 MM - MONTAGEM. AF_06/2022	FUES - FUNDações E ESTRUTURAS	KG	1,2110000	16,13	19,53
Composição Auxiliar	103674 SINAPI	CONCRETAGEM DE VIGAS E LAJES, FCK=25 MPA, PARA LAJES PREMOLDADAS COM USO DE BOMBA - LANÇAMENTO, ADENSAMENTO E ACABAMENTO. AF_02/2022	FUES - FUNDações E ESTRUTURAS	m³	0,0540000	810,24	43,75
Composição Auxiliar	86316 SINAPI	SERVEnte COM ENCARGOS COMPLEMENTARES	SEDI - SERVIÇOS DIVERSOS	H	0,3540000	17,09	6,04
Composição Auxiliar	86262 SINAPI	CARPINTEIRO DE FORMAS COM ENCARGOS COMPLEMENTARES	SEDI - SERVIÇOS DIVERSOS	H	0,5010000	21,07	10,56
Insumo	00003743 SINAPI	LAJE PRÉ-MOLDADA CONVENCIONAL (LAJOTAS + VIGOTAS) PARA PISO, UNIDIRECIONAL, SOBRECARGA DE 200 KG/M2, VAO ATE 3,50 M (SEM COLOCACAO)	Material	m²	1,0000000	57,13	57,13
Insumo	00040304 SINAPI	PREGO DE AÇO POLIDO COM CABECA DUPLA 17 X 27 (2 1/2 X 11)	Material	KG	0,0400000	28,63	1,14
Insumo	00006193 SINAPI	TABUA NAO APARELHADA *2,5 X 20* CM, EM MACARANDUBA, ANGELIM OU EQUIVALENTE DA REGIAO - BRUTA	Material	M	1,8700000	15,13	28,29
		MO sem LS =>	18,98	LS =>	0,00	MO com LS =>	18,98
		Valor do BDI =>	52,87			Valor com BDI =>	236,33

4.9	Código Banco	Descrição	Tipo	Und	Quant.	Valor Unit	Total
Composição	98556 SINAPI	IMPERMEABILIZAÇÃO DE SUPERFÍCIE COM ARGAMASSA POLIMÉRICA / MEMBRANA ACRÍLICA, 4 DEMÃOS, REFORÇADA COM VÉU DE POLIÉSTER (MAV). AF_06/2018	IMPE - IMPERMEABILIZAÇÕES E PROTEÇÕES DIVERSAS	m²	1,0000000	47,87	47,87

Composição Auxiliar	88243 SINAPI	AJUDANTE ESPECIALIZADO COM ENCARGOS COMPLEMENTARES	SEDI - SERVIÇOS DIVERSOS	H	0,17800000	17,38	3,09
Composição Auxiliar	88270 SINAPI	IMPERMEABILIZADOR COM ENCARGOS COMPLEMENTARES	SEDI - SERVIÇOS DIVERSOS	H	0,88100000	17,93	15,79
Insumo	00000135 SINAPI	ARGAMASSA POLIMERICA IMPERMEABILIZANTE SEMIFLEXIVEL, BICOMPONENTE (MEMBRANA IMPERMEABILIZANTE ACRILICA)	Material	KG	4,20000000	3,80	15,96
Insumo	00004030 SINAPI	VEU POLIESTER	Material	m²	1,35100000	9,65	13,03
				MO sem LS =>	12,08	LS =>	0,00 MO com LS =>
				Valor do BDI =>	13,79	Valor com BDI =>	61,66

Composição	Código Banco	Descrição	Tipo	Und	Quant.	Valor Unit	Total
Composição Auxiliar	101964 SINAPI	LAJE PRÉ-MOLDADA UNIDIRECIONAL, BIAPOIADA, PARA FORRO, ENCHIMENTO EM CERÂMICA, VIGOTA CONVENCIONAL, ALTURA TOTAL DA LAJE (ENCHIMENTO+CAPA) = (8+3). AF_11/2020	FUES - FUNDACÕES E ESTRUTURAS	m²	1,00000000	169,68	169,68
Composição Auxiliar	92273 SINAPI	FABRICAÇÃO DE ESCORAS DO TIPO PONTALETE, EM MADEIRA, PARA PÉ-DIREITO SIMPLES. AF_09/2020	FUES - FUNDACÕES E ESTRUTURAS	M	0,97000000	17,56	17,03
Composição Auxiliar	92767 SINAPI	ARMAÇÃO DE LAJE DE ESTRUTURA CONVENCIONAL DE CONCRETO ARMADO UTILIZANDO AÇO CA-80 DE 4,2 MM - MONTAGEM. AF_06/2022	FUES - FUNDACÕES E ESTRUTURAS	KG	0,99100000	16,13	15,98
Composição Auxiliar	103674 SINAPI	CONCRETAGEM DE VIGAS E LAJES, FCK=25 MPA, PARA LAJES PREMOLDADAS COM USO DE BOMBA - LANÇAMENTO, ADENSAMENTO E ACABAMENTO. AF_02/2022	FUES - FUNDACÕES E ESTRUTURAS	m³	0,04400000	810,24	35,85
Composição Auxiliar	88262 SINAPI	CARPINTEIRO DE FORMAS COM ENCARGOS COMPLEMENTARES	SEDI - SERVIÇOS DIVERSOS	H	0,50100000	21,07	10,56
Composição Auxiliar	88316 SINAPI	SERVENTE COM ENCARGOS COMPLEMENTARES	SEDI - SERVIÇOS DIVERSOS	H	0,35400000	17,00	6,04
Insumo	00003735 SINAPI	LAJE PRÉ-MOLDADA CONVENCIONAL (LAJOTAS + VIGOTAS) PARA FORRO, UNIDIRECIONAL, SOBRECARGA DE 100 KG/M2, VAO ATÉ 4,00 M (SEM COLOCACAO)	Material	m²	1,00000000	55,00	55,00
Insumo	00040304 SINAPI	FREGO DE AÇO POLIDO COM CABECA DUPLA 17 X 27 (2 1/2 X 11)	Material	KG	0,04000000	28,63	1,14
Insumo	00006193 SINAPI	TABUA NAO APARELHADA 2,5 X 20*CM, EM MACARANDUBA, ANGELIM OU EQUIVALENTE DA REGIAO - BRUTA	Material	M	1,87000000	15,13	28,28
				MO sem LS =>	17,95	LS =>	0,00 MO com LS =>
				Valor do BDI =>	48,90	Valor com BDI =>	216,58

Composição	Código Banco	Descrição	Tipo	Und	Quant.	Valor Unit	Total
Composição	87505 SINAPI	ALVENARIA DE VEDAÇÃO DE BLOCOS CERÂMICOS FURADOS NA HORIZONTAL DE 11,5X19X19CM (ESPESSURA 11,5M) DE PAREDES COM ÁREA LÍQUIDA MAIOR OU IGUAL A 8M² SEM VÃOS E ARGAMASSA DE ASSENTAMENTO COM PREPARO EM BETONEIRA. AF_06/2014	PARE - PAREDES/PAINÉIS	m²	1,00000000	78,77	78,77

Composição Auxiliar	87282 SINAPI	ARGAMASSA TRACO 1:2:8 (EM VOLUME DE CIMENTO, CAL E AREA MEDIA SEDI - SERVIÇOS DIVERSOS ÚMIDA) PARA EMBOÇO/MASSA ÚNICA/ASSENTAMENTO DE ALVENARIA DE VEDAÇÃO, PREPARO MECÂNICO COM BETONEIRA 400 L. AF_08/2019	m²	0,0125000	753,83	9,42
Composição Auxiliar	88309 SINAPI	PEDREIRO COM ENCARGOS COMPLEMENTARES SEDI - SERVIÇOS DIVERSOS	H	1,1100000	21,31	23,65
Composição Auxiliar	88316 SINAPI	SERVEANTE COM ENCARGOS COMPLEMENTARES SEDI - SERVIÇOS DIVERSOS	H	0,5550000	17,09	9,48
Insunmo	00038783 SINAPI	BLOCO CERAMICO DE VEDACAO COM FUROS NA HORIZONTAL, 11,5 X 19 X 19 CM - 4,5 MPA (NBR 15270)	UN	27,9300000	1,23	34,35
Insunmo	00037395 SINAPI	PINO DE ACO COM FURO, HASTE = 27 MM (ACAO DIRETA)	CENTO	0,0100000	40,33	0,40
Insunmo	00034568 SINAPI	TELA DE ACO SOLDADA GALVANIZADA/ZINCADA PARA ALVENARIA, FIO D = *1,20 A 1,70* MM, MALHA 15 X 15 MM, (C.X.L) *50 X 10,5* CM	M	0,4200000	3,52	1,47
			LS =>	0,00 MO com LS =>		23,19
						101,47

5.2		Valor do BDI =>	Valor com BDI =>		Total	
Composição	Código Banco	Descrição	Tipo	Und	Quant.	Valor Unit
Composição	93186 SINAPI	VERGA/ONTRAVERGA MOLDADA IN LOCO EM CONCRETO PARA JANELAS COM ATÉ 1,5 M DE VÃO. AF_03/2016	FUES - FUNDAÇÕES E ESTRUTURAS	M	1,0000000	82,64
Composição	92270 SINAPI	FABRICAÇÃO DE FÔRMA PARA VIGAS, COM MADEIRA SERRADA, E = 25 MM. AF_09/2020	FUES - FUNDAÇÕES E ESTRUTURAS	m²	0,3500000	143,11
Composição	92801 SINAPI	CORTE E DOBRA DE AÇO CA-50, DIÂMETRO DE 6,3 MM. AF_06/2022	FUES - FUNDAÇÕES E ESTRUTURAS	KG	0,4900000	5,88
Composição	94970 SINAPI	CONCRETO FCK = 20MPA, TRACO 1:2:7,3 (EM MASSA SECA DE CIMENTO/ AREIA MÉDIA/ BRITA 1) - PREPARO MECÂNICO COM BETONEIRA 600 L. AF_05/2021	FUES - FUNDAÇÕES E ESTRUTURAS	m³	0,0160000	576,02
Composição	88316 SINAPI	SERVEANTE COM ENCARGOS COMPLEMENTARES	SEDI - SERVIÇOS DIVERSOS	H	0,1880000	17,09
Composição	88309 SINAPI	PEDREIRO COM ENCARGOS COMPLEMENTARES	SEDI - SERVIÇOS DIVERSOS	H	0,3780000	21,31
Insunmo	00002692 SINAPI	DESMOLDANTE PROTETOR PARA FORMAS DE MADEIRA, DE BASE OLEOSA EMULSIONADA EM AGUA	Material	L	0,0060000	7,96
Insunmo	00035017 SINAPI	ESPACADOR / DISTANCIADOR CIRCULAR COM ENTRADA LATERAL, EM PLASTICO, PARA VERGALHAO *4,2 A 12,5* MM, COBRIMENTO 20 MM	Material	UN	8,0000000	0,22
Insunmo	00004481 SINAPI	FONTALETE *7,5 X 7,5* CM EM PINUS, MISTA OU EQUIVALENTE DA REGIAO - BRUTA	Material	M	0,3520000	10,64
			LS =>	0,00 MO com LS =>		14,98
						106,45

6.1		Valor do BDI =>	Valor com BDI =>		Total	
Composição	Código Banco	Descrição	Tipo	Und	Quant.	Valor Unit
Composição	92552 SINAPI	FABRICAÇÃO E INSTALAÇÃO DE TESOURA INTEIRA EM MADEIRA NÃO APARELHADA, VÃO DE 10 M, PARA TELHA CERÂMICA OU DE CONCRETO, INCLUSO ICAMENTO AF_07/2019	COBE - COBERTURA	UN	1,0000000	2.151,27

Composição	92262 SINAPI	INSTALAÇÃO DE TESOURA (INTEIRA OU MEIA), BIAPOIADA, EM MADEIRA COBE - COBERTURA	UN	1,00000000	575,00	575,00
Auxiliar		NÃO APARELHADA, PARA VÃOS MAIORES OU IGUAIS A 10,0 M E MENORES QUE 12,0 M, INCLUSO IÇAMENTO. AF_07/2019				
Composição	88262 SINAPI	CARPINTEIRO DE FORMAS COM ENCARGOS COMPLEMENTARES	H	18,73500000	21,07	394,74
Auxiliar						
Composição	88239 SINAPI	AJUDANTE DE CARPINTEIRO COM ENCARGOS COMPLEMENTARES	H	4,32300000	17,41	75,28
Auxiliar						
Insumo	00004400 SINAPI	CAIBRO NAO APARELHADO, 6 X 8" CM, EM MACARANDUBA, ANGELIM OU EQUIVALENTE DA REGIAO - BRUTA	M	8,00000000	17,04	136,32
Insumo	00040623 SINAPI	CHAPA PARA EMENDA DE VIGA, EM AÇO GROSSO, QUALIDADE ESTRUTURAL, BITOLA 3/16", E= 4,75 MM, 4 FUROS, LARGURA 45 MM, COMPRIMENTO 500 MM	PAR	1,00000000	115,95	115,95
Insumo	00021142 SINAPI	ESTRIBO COM PARAFUSO EM CHAPA DE FERRO FUNDIDO DE 2" X 3/16" X 35 CM, SECAO "U", PARA MADEIRAMENTO DE TELHADO	UN	1,00000000	35,35	35,35
Insumo	00004344 SINAPI	PARAFUSO FRANCIS METRICO ZINCADO, DIAMETRO 12 MM, COMPRIMENTO 150 MM, COM PORCA SEXTAVADA E ARRUELA DE PRESSAO MEDIA	UN	4,00000000	22,27	89,08
Insumo	00039027 SINAPI	PREGO DE AÇO POLIDO COM CABECA 19 X 36 (3 1/4 X 9)	KG	3,00000000	23,17	69,51
Insumo	00004415 SINAPI	SARRAFO NAO APARELHADO 2,5 X 5 CM, EM MACARANDUBA, ANGELIM OU EQUIVALENTE DA REGIAO - BRUTA	M	5,00000000	4,05	20,25
Insumo	00005193 SINAPI	TABUA NAO APARELHADA 7,5 X 20" CM, EM MACARANDUBA, ANGELIM OU EQUIVALENTE DA REGIAO - BRUTA	M	3,00000000	15,13	45,39
Insumo	00004425 SINAPI	VIGA NAO APARELHADA 6 X 12" CM, EM MACARANDUBA, ANGELIM OU EQUIVALENTE DA REGIAO - BRUTA	M	12,50000000	22,65	283,12
Insumo	00004472 SINAPI	VIGA NAO APARELHADA 6 X 15" CM, EM MACARANDUBA, ANGELIM OU EQUIVALENTE DA REGIAO - BRUTA	M	11,00000000	28,30	311,30
		MO sem LS =>	LS =>	0,00 MO com LS =>		518,21
		Valor do BDI =>		Valor com BDI =>		2.771,26
6.2	Código Banco	Descrição	Und	Quant.	Valor Unit	Total
Composição	92541 SINAPI	TRAMA DE MADEIRA COMPOSTA POR RIPAS, CAIBROS E TERÇAS PARA TELHADOS DE ATÉ 2 ÁGUAS PARA TELHA CERÂMICA CAPA-CANAL, INCLUSO TRANSPORTE VERTICAL. AF_07/2019	m²	1,00000000	67,93	67,93
Auxiliar						
Composição	93282 SINAPI	GUINCHO ELÉTRICO DE COLUNA, CAPACIDADE 400 KG, COM MOTO FREIO, MOTOR TRIFÁSICO DE 1,25 CV - CHI DIURNO. AF_03/2016	CHI	0,05710000	19,81	1,13
Auxiliar						
Composição	93281 SINAPI	GUINCHO ELÉTRICO DE COLUNA, CAPACIDADE 400 KG, COM MOTO FREIO, MOTOR TRIFÁSICO DE 1,25 CV - CHP DIURNO. AF_03/2016	CHP	0,04120000	21,05	0,86
Auxiliar						
Composição	88262 SINAPI	CARPINTEIRO DE FORMAS COM ENCARGOS COMPLEMENTARES	H	0,40000000	21,07	8,42
Auxiliar						
Composição	88239 SINAPI	AJUDANTE DE CARPINTEIRO COM ENCARGOS COMPLEMENTARES	H	0,40200000	17,41	6,99
Auxiliar						

Insumo	Código Banco	Descrição	Material	Und	Quant.	Valor Unit	Total
Insumo	00004430 SINAPI	CAIBRO NAO APARELHADO *5 X 6* CM. EM MACARANDUBA, ANGELIM OU EQUIVALENTE DA REGIAO - BRUTA	Material	M	2,3360000	10,71	25,01
Insumo	00040568 SINAPI	PREGO DE ACO POLIDO COM CABECA 22 X 48 (4 1/4 X 5)	Material	KG	0,0300000	23,37	0,70
Insumo	00020247 SINAPI	PREGO DE ACO POLIDO COM CABECA 15 X 15 (1 1/4 X 13)	Material	KG	0,0700000	25,66	1,79
Insumo	00039027 SINAPI	PREGO DE ACO POLIDO COM CABECA 19 X 36 (3 1/4 X 9)	Material	KG	0,0500000	23,17	1,15
Insumo	00004408 SINAPI	RIPA NAO APARELHADA, *1,5 X 5* CM. EM MACARANDUBA, ANGELIM OU EQUIVALENTE DA REGIAO - BRUTA	Material	M	2,5730000	2,04	5,24
Insumo	00004425 SINAPI	VIGA NAO APARELHADA *6 X 12* CM. EM MACARANDUBA, ANGELIM OU EQUIVALENTE DA REGIAO - BRUTA	Material	M	0,7350000	22,65	16,64
				MO sem LS =>	11,71	LS =>	0,00 MO com LS =>
				Valor do BDI =>	19,57	Valor com BDI =>	87,50

6.3	Código Banco	Descrição	Tipo	Und	Quant.	Valor Unit	Total
Composição	94445 SINAPI	TELHAMENTO COM TELHA CERÂMICA CAPA-CANAL, TIPO PLAN, COM MAIS DE 2 ÁGUAS, INCLUSO TRANSPORTE VERTICAL AF_07/2019	COBE - COBERTURA	m²	1,0000000	49,00	49,00
Composição Auxiliar	93282 SINAPI	GUINCHO ELÉTRICO DE COLUNA, CAPACIDADE 400 KG, COM MOTO FREIO, MOTOR TRIFÁSICO DE 1,25 CV - CHI DIURNO, AF_03/2016	CHOR - CUSTOS HORÁRIOS DE MÁQUINAS E EQUIPAMENTOS	CHI	0,0516000	19,81	1,02
Composição Auxiliar	93281 SINAPI	GUINCHO ELÉTRICO DE COLUNA, CAPACIDADE 400 KG, COM MOTO FREIO, MOTOR TRIFÁSICO DE 1,25 CV - CHP DIURNO, AF_03/2016	CHOR - CUSTOS HORÁRIOS DE MÁQUINAS E EQUIPAMENTOS	CHP	0,0372000	21,05	0,78
Composição Auxiliar	86316 SINAPI	SERVENTE COM ENCARGOS COMPLEMENTARES	SEDI - SERVIÇOS DIVERSOS	H	0,5219000	17,09	8,90
Composição Auxiliar	86323 SINAPI	TELHADISTA COM ENCARGOS COMPLEMENTARES	SEDI - SERVIÇOS DIVERSOS	H	0,2540000	20,88	5,30
Insumo	00007173 SINAPI	TELHA DE BARRO / CERAMICA, NAO ESMALTADA, TIPO COLONIAL, CANAL, PLAN, PAULISTA, COMPRIMENTO DE *44 A 50* CM, RENDIMENTO DE COBERTURA DE *28* TELHAS/M2	Material	MIL	0,0275000	1,200,00	33,00
				MO sem LS =>	10,54	LS =>	0,00 MO com LS =>
				Valor do BDI =>	14,12	Valor com BDI =>	63,12

6.4	Código Banco	Descrição	Tipo	Und	Quant.	Valor Unit	Total
Composição	84219 SINAPI	CUMEIRA E ESPIÇÃO PARA TELHA CERÂMICA EMBOCADA COM ARGAMASSA TRAÇO 1:2:9 (CIMENTO, CAL E AREIA), PARA TELHADOS COM MAIS DE 2 ÁGUAS, INCLUSO TRANSPORTE VERTICAL AF_07/2019	COBE - COBERTURA	M	1,0000000	30,17	30,17
Composição Auxiliar	93282 SINAPI	GUINCHO ELÉTRICO DE COLUNA, CAPACIDADE 400 KG, COM MOTO FREIO, MOTOR TRIFÁSICO DE 1,25 CV - CHI DIURNO, AF_03/2016	CHOR - CUSTOS HORÁRIOS DE MÁQUINAS E EQUIPAMENTOS	CHI	0,0087000	19,81	0,17
Composição Auxiliar	93281 SINAPI	GUINCHO ELÉTRICO DE COLUNA, CAPACIDADE 400 KG, COM MOTO FREIO, MOTOR TRIFÁSICO DE 1,25 CV - CHP DIURNO, AF_03/2016	CHOR - CUSTOS HORÁRIOS DE MÁQUINAS E EQUIPAMENTOS	CHP	0,0063000	21,05	0,13

Composição:	87337 SINAPI	ARGAMASSA TRACO 1:2:9 (EM VOLUME DE CIMENTO, CAL E AREIA MEDIA SEDI - SERVIÇOS DIVERSOS ÚMIDA) PARA EMBOÇO/MASSA ÚNICA/ASSENTAMENTO DE ALVENARIA DE VEDAÇÃO, PREPARO MECÂNICO COM MISTURADOR DE EIXO HORIZONTAL DE 300 KG. AF_08/2019	m²	0,0117000	704,20	8,23
Auxiliar						
Composição:	88316 SINAPI	SERVENTE COM ENCARGOS COMPLEMENTARES	H	0,3500000	17,09	5,98
Auxiliar						
Composição:	88323 SINAPI	TELHADISTA COM ENCARGOS COMPLEMENTARES	H	0,3050000	20,88	6,36
Auxiliar						
Insumo	00007181 SINAPI	CUMEIEIRA PARA TELHA CERAMICA, COMPRIMENTO DE *41* CM, RENDIMENTO DE *3* TELHAS/M	UN	3,0000000	3,10	9,30
		MO sem LS =>	LS =>	0,00	MO com LS =>	9,13
		Valor do BDI =>			Valor com BDI =>	38,86
6.5	Código Banco	Descrição	Und	Quant.	Valor Unit	Total
Composição	84093 SINAPI	TABEIRA DE MADEIRA LEI, 1A QUALIDADE, 2,5X30,0CM PARA BEIRAL DE TELHADO	M	1,0000000	36,49	36,49
Composição	88239 SINAPI	AJUDANTE DE CARPANTEIRO COM ENCARGOS COMPLEMENTARES	H	0,4000000	17,41	6,96
Auxiliar						
Composição	88262 SINAPI	CARPANTEIRO DE FORMAS COM ENCARGOS COMPLEMENTARES	H	0,1500000	21,07	3,16
Auxiliar						
Insumo	00005066 SINAPI	PREGO DE AÇO POLIDO COM CABECA 12 X 12	KG	0,0500000	30,56	1,52
		TABUA APARELHADA *2,5 X 30* CM, EM MACARANDUBA, ANGELIM OU EQUIVALENTE DA REGIAO	M	1,0000000	24,85	24,85
Insumo	00003962 SINAPI		LS =>	0,00	MO com LS =>	6,64
		Valor do BDI =>			Valor com BDI =>	47,00
6.6	Código Banco	Descrição	Und	Quant.	Valor Unit	Total
Composição	100434 SINAPI	CALHA DE BEIRAL, SEMICIRCULAR DE PVC, DIAMETRO 125 MM, INCLUINDO CABECEIRAS, EMENDAS, BOCAIS, SUPORTES E VEDAÇÕES, EXCLUINDO CONDUTORES, INCLUSO TRANSPORTE VERTICAL. AF_07/2019	M	1,0000000	68,58	68,58
Composição	93262 SINAPI	GUINCHO ELÉTRICO DE COLUNA, CAPACIDADE 400 KG, COM MOTO FREIO, MOTOR TRIFÁSICO DE 1,25 CV - CHI DIURNO. AF_03/2016	CHI	0,0183000	19,81	0,36
Auxiliar						
Composição	93281 SINAPI	GUINCHO ELÉTRICO DE COLUNA, CAPACIDADE 400 KG, COM MOTO FREIO, MOTOR TRIFÁSICO DE 1,25 CV - CHP DIURNO. AF_03/2016	CHP	0,0132000	21,06	0,27
Auxiliar						
Composição	88323 SINAPI	TELHADISTA COM ENCARGOS COMPLEMENTARES	H	0,1560000	20,88	3,25
Auxiliar						
Composição	88316 SINAPI	SERVENTE COM ENCARGOS COMPLEMENTARES	H	0,2500000	17,09	4,27
Auxiliar						
Insumo	00012618 SINAPI	CALHA PLUVIAL DE PVC, DIAMETRO ENTRE 119 E 170 MM, COMPRIMENTO DE 3 M, PARA DRENAGEM PREDIAL	UN	0,3500000	54,45	19,05

Prefeitura Municipal de São Sebastião da Boa Vista
 CNPJ: 05.105.143/0001-81

Insuno	Código Banco	Descrição	Tipo	Und	Quant.	Valor Unit	Total	
Insuno	00012616 SINAPI	CABECEIRA DIREITA OU ESQUERDA, PVC, PARA CALHA PLUVIAL, DIAMETRO ENTRE 119 E 170 MM, PARA DRENAGEM PREDIAL	Material	UN	0,22000000	6,77	1,48	
Insuno	00012614 SINAPI	BOCAL PVC, PARA CALHA PLUVIAL, DIAMETRO DA SAÍDA ENTRE 80 E 100 MM, PARA DRENAGEM PREDIAL	Material	UN	0,33000000	22,83	7,53	
Insuno	00012624 SINAPI	EMENDA PARA CALHA PLUVIAL, PVC, DIAMETRO ENTRE 119 E 170 MM, PARA DRENAGEM PREDIAL	Material	UN	0,22000000	13,62	2,99	
Insuno	00011054 SINAPI	PARAFUSO ROSCA SOBERBA ZINCADO CABECA CHATA FENDA SIMPLES 3,2 X 20 MM (3/4")	Material	UN	3,00000000	0,05	0,15	
Insuno	00012626 SINAPI	SUPORTE METALICO PARA CALHA PLUVIAL, ZINCADO, DOBRADO, DIAMETRO ENTRE 119 E 170 MM, PARA DRENAGEM PREDIAL	Material	UN	1,56000000	18,71	29,00	
Insuno	00012627 SINAPI	VEDACAO DE CALHA, EM BORRACHA COR PRETA, MEDIDA ENTRE 119 E 170 MM, PARA DRENAGEM PLUVIAL PREDIAL	Material	UN	0,44000000	0,54	0,23	
				MO sem LS =>	5,39	LS =>	0,00	
				MO com LS =>	0,00	MO com LS =>	5,39	
				Valor do BDI =>	19,76	Valor com BDI =>	88,34	
6.7	Composição	Código Banco	Descrição	Tipo	Und	Quant.	Valor Unit	Total
	Composição	91790 SINAPI	(COMPOSIÇÃO REPRESENTATIVA) DO SERVIÇO DE INSTALAÇÃO DE TUBOS DE PVC, SÉRIE R, ÁGUA PLUVIAL, DN 100 MM (INSTALADO EM RAMAL DE ENCAMINHAMENTO, OU CONDUTORES VERTICAIS), INCLUSIVE CONEXÕES, CORTES E FIXAÇÕES, PARA PREDÍOS, AF_10/2015	INHI - INSTALAÇÕES HIDROS SANITÁRIAS	M	1,00000000	71,21	71,21
	Composição Auxiliar	89578 SINAPI	TUBO PVC, SÉRIE R, ÁGUA PLUVIAL, DN 100 MM, FORNECIDO E INSTALADO EM CONDUTORES VERTICAIS DE ÁGUAS PLUVIAIS AF_12/2014	INHI - INSTALAÇÕES HIDROS SANITÁRIAS	M	0,63160000	44,14	27,87
	Composição Auxiliar	89512 SINAPI	TUBO PVC, SÉRIE R, ÁGUA PLUVIAL, DN 100 MM, FORNECIDO E INSTALADO EM RAMAL DE ENCAMINHAMENTO, AF_06/2022	INHI - INSTALAÇÕES HIDROS SANITÁRIAS	M	0,36840000	62,73	23,10
	Composição Auxiliar	89554 SINAPI	LUBRIFICANTE, PVC, SÉRIE R, ÁGUA PLUVIAL, DN 100 MM, JUNTA ELÁSTICA, FORNECIDO E INSTALADO EM RAMAL DE ENCAMINHAMENTO, AF_06/2022	INHI - INSTALAÇÕES HIDROS SANITÁRIAS	UN	0,03480000	32,10	1,11
	Composição Auxiliar	89529 SINAPI	JOELHO 90 GRAUS, PVC, SÉRIE R, ÁGUA PLUVIAL, DN 100 MM, JUNTA ELÁSTICA, FORNECIDO E INSTALADO EM RAMAL DE ENCAMINHAMENTO, AF_06/2022	INHI - INSTALAÇÕES HIDROS SANITÁRIAS	UN	0,01960000	56,62	1,10
	Composição Auxiliar	89669 SINAPI	LUBRIFICANTE, PVC, SÉRIE R, ÁGUA PLUVIAL, DN 100 MM, JUNTA ELÁSTICA, FORNECIDO E INSTALADO EM CONDUTORES VERTICAIS DE ÁGUAS PLUVIAIS AF_06/2022	INHI - INSTALAÇÕES HIDROS SANITÁRIAS	UN	0,08630000	35,76	3,08
	Composição Auxiliar	89675 SINAPI	TÉ DE INSPEÇÃO, PVC, SÉRIE R, ÁGUA PLUVIAL, DN 100 MM, JUNTA ELÁSTICA, FORNECIDO E INSTALADO EM CONDUTORES VERTICAIS DE ÁGUAS PLUVIAIS AF_06/2022	INHI - INSTALAÇÕES HIDROS SANITÁRIAS	UN	0,01840000	74,85	1,37
	Composição Auxiliar	89585 SINAPI	JOELHO 45 GRAUS, PVC, SÉRIE R, ÁGUA PLUVIAL, DN 100 MM, JUNTA ELÁSTICA, FORNECIDO E INSTALADO EM CONDUTORES VERTICAIS DE ÁGUAS PLUVIAIS AF_06/2022	INHI - INSTALAÇÕES HIDROS SANITÁRIAS	UN	0,00430000	46,27	0,19
	Composição Auxiliar	89584 SINAPI	JOELHO 90 GRAUS, PVC, SÉRIE R, ÁGUA PLUVIAL, DN 100 MM, JUNTA ELÁSTICA, FORNECIDO E INSTALADO EM CONDUTORES VERTICAIS DE ÁGUAS PLUVIAIS AF_06/2022	INHI - INSTALAÇÕES HIDROS SANITÁRIAS	UN	0,06810000	54,99	4,56

Composição	89673 SINAPI	REDUÇÃO EXCÊNTRICA, PVC, SERIE R, ÁGUA PLUVIAL, DN 100 X 75 MM, JUNTA ELÁSTICA, FORNECIDO E INSTALADO EM CONDUTORES VERTICAIS DE ÁGUAS PLUVIAIS. AF_06/2022	UN	0,0074000	38,63	0,28	
Auxiliar							
Composição	89681 SINAPI	REDUÇÃO EXCÊNTRICA, PVC, SERIE R, ÁGUA PLUVIAL, DN 150 X 100 MM, JUNTA ELÁSTICA, FORNECIDO E INSTALADO EM CONDUTORES VERTICAIS DE ÁGUAS PLUVIAIS. AF_06/2022	UN	0,0367000	85,84	3,14	
Auxiliar							
Composição	89659 SINAPI	TÉ DE INSPEÇÃO, PVC, SERIE R, ÁGUA PLUVIAL, DN 100 MM, JUNTA ELÁSTICA, FORNECIDO E INSTALADO EM RAMAL DE ENCAMINHAMENTO. AF_08/2022	UN	0,0043000	74,75	0,32	
Auxiliar							
Composição	89699 SINAPI	JUNÇÃO SIMPLES, PVC, SERIE R, ÁGUA PLUVIAL, DN 150 X 100 MM, JUNTA ELÁSTICA, FORNECIDO E INSTALADO EM CONDUTORES VERTICAIS DE ÁGUAS PLUVIAIS. AF_06/2022	UN	0,0043000	226,89	0,97	
Auxiliar							
Composição	89690 SINAPI	JUNÇÃO SIMPLES, PVC, SERIE R, ÁGUA PLUVIAL, DN 100 X 100 MM, JUNTA ELÁSTICA, FORNECIDO E INSTALADO EM CONDUTORES VERTICAIS DE ÁGUAS PLUVIAIS. AF_06/2022	UN	0,0021000	93,73	0,19	
Auxiliar							
Composição	90438 SINAPI	FURO EM ALVENARIA PARA DIÂMETROS MAIORES QUE 75 MM. AF_05/2015	UN	0,0566000	40,15	2,27	
Auxiliar							
Composição	90455 SINAPI	PASSANTE TIPO TUBO DE DIÂMETRO MAIOR QUE 75 MM, FIXADO EM LAJE. AF_05/2015	UN	0,2162000	5,93	1,29	
Auxiliar							
Composição	91192 SINAPI	CHUMBAMENTO PONTUAL EM PASSAGEM DE TUBO COM DIÂMETRO MAIOR QUE 75 MM. AF_05/2015	UN	0,0566000	5,06	0,28	
Auxiliar							
Composição	91187 SINAPI	FIXAÇÃO DE TUBOS HORIZONTAIS DE PVC, CPVC OU COBRE DIÂMETROS MAIORES QUE 75 MM COM ABRAÇADEIRA METÁLICA FLEXÍVEL 18 MM, FIXADA DIRETAMENTE NA LAJE. AF_05/2015	M	0,0178000	5,58	0,09	
Auxiliar							
			MO sem LS =>	8,98	LS =>	0,00 MO com LS =>	8,98
			Valor do BDI =>	20,52	Valor com BDI =>	91,73	
7.1.1	Código Banco	Descrição	Tipo	Und	Quant.	Valor Unit	Total
Composição	100685 SINAPI	KIT DE PORTA DE MADEIRA PARA VERNIZ, SEMI-OCA (LEVE OU MÉDIA), PADRÃO MÉDIO, 90X210CM, ESPESSURA DE 3,5CM, ITENS INCLUIDOS: DOBRADIÇAS, MONTAGEM E INSTALAÇÃO DE BATENTE, FECHADURA COM EXECUÇÃO DO FURO - FORNECIMENTO E INSTALAÇÃO. AF_12/2019	ESQV - ESQUADRIAS/FERRAGENS/VIDR OS	UN	1,0000000	875,45	875,45
Composição	90806 SINAPI	BATENTE PARA PORTA DE MADEIRA, FIXAÇÃO COM ARGAMASSA PADRÃO MÉDIO - FORNECIMENTO E INSTALAÇÃO. AF_12/2019_P	ESQV - ESQUADRIAS/FERRAGENS/VIDR OS	UN	1,0000000	270,71	270,71
Composição	90830 SINAPI	FECHADURA DE EMBUTIR COM CILINDRO, EXTERNA, COMPLETA, ACABAMENTO PADRÃO MÉDIO, INCLUSO EXECUÇÃO DE FURO - FORNECIMENTO E INSTALAÇÃO. AF_12/2019	ESQV - ESQUADRIAS/FERRAGENS/VIDR OS	UN	1,0000000	154,67	154,67
Composição	91012 SINAPI	PORTA DE MADEIRA PARA VERNIZ, SEMI-OCA (LEVE OU MÉDIA), 90X210CM, ESPESSURA DE 3,5CM, INCLUSO DOBRADIÇAS - FORNECIMENTO E INSTALAÇÃO. AF_12/2019	ESQV - ESQUADRIAS/FERRAGENS/VIDR OS	UN	1,0000000	381,22	381,22
Auxiliar							

Composição Auxiliar	100659 SINAPI	ALIZAR DE 5X1,5CM PARA PORTA FIXADO COM PREGOS, PADRÃO MÉDIO - FORNECIMENTO E INSTALAÇÃO. AF_12/2019	ESQV - ESQUADRIAS/FERRAGENS/VIDR OS	M	10,2000000	6,75	68,85
			MO sem LS =>	LS =>	0,00	MO com LS =>	158,01
			Valor do BDI =>			Valor com BDI =>	1,127,75
7.1.2	Código Banco	Descrição	Tipo	Und	Quant.	Valor Unit	Total
Composição Auxiliar	100689 SINAPI	KIT DE PORTA DE MADEIRA FRISADA, SEMI-OCA (LEVE OU MÉDIA), PADRÃO MÉDIO, 80X210CM, ESPESSURA DE 3,5CM, ITENS INCLUIDOS: DOBRADIÇAS, MONTAGEM E INSTALAÇÃO DE BATENTE, FECHADURA COM EXECUÇÃO DO FURO - FORNECIMENTO E INSTALAÇÃO. AF_12/2019	ESQV - ESQUADRIAS/FERRAGENS/VIDR OS	UN	1,0000000	844,59	844,59
Composição Auxiliar	90805 SINAPI	BATENTE PARA PORTA DE MADEIRA, FIXAÇÃO COM ARGAMASSA, PADRÃO MÉDIO - FORNECIMENTO E INSTALAÇÃO. AF_12/2019_P	ESQV - ESQUADRIAS/FERRAGENS/VIDR OS	UN	1,0000000	270,71	270,71
Composição Auxiliar	90830 SINAPI	FECHADURA DE EMBUTIR COM CILINDRO, EXTERNA, COMPLETA, ACABAMENTO PADRÃO MÉDIO, INCLUSO EXECUÇÃO DE FURO - FORNECIMENTO E INSTALAÇÃO. AF_12/2019	ESQV - ESQUADRIAS/FERRAGENS/VIDR OS	UN	1,0000000	154,67	154,67
Composição Auxiliar	91297 SINAPI	PORTA DE MADEIRA FRISADA, SEMI-OCA (LEVE OU MÉDIA), 80X210CM, ESPESSURA DE 3,5CM, INCLUSO DOBRADIÇAS - FORNECIMENTO E INSTALAÇÃO. AF_12/2019	ESQV - ESQUADRIAS/FERRAGENS/VIDR OS	UN	1,0000000	351,71	351,71
Composição Auxiliar	100659 SINAPI	ALIZAR DE 5X1,5CM PARA PORTA FIXADO COM PREGOS, PADRÃO MÉDIO - FORNECIMENTO E INSTALAÇÃO. AF_12/2019	ESQV - ESQUADRIAS/FERRAGENS/VIDR OS	M	10,0000000	6,75	67,50
			MO sem LS =>	LS =>	0,00	MO com LS =>	155,21
			Valor do BDI =>			Valor com BDI =>	1,088,00
7.2.1	Código Banco	Descrição	Tipo	Und	Quant.	Valor Unit	Total
Composição Auxiliar	00000137 Próprio	Grade de ferro 1/2" (incl. pint. anti-corrosiva)	ESQV - ESQUADRIAS/FERRAGENS/VIDR SEDI - SERVIÇOS DIVERSOS	m²	1,0000000	342,84	342,84
Composição Auxiliar	87349 SINAPI	ARGAMASSA TRAÇO 1:6 (EM VOLUME DE CIMENTO E ÁREA MÉDIA UMIDA) PARA CONTRAPISO, PREPARO MECÂNICO COM MISTURADOR DE EIXO HORIZONTAL DE 600 KG. AF_08/2019	SEDI - SERVIÇOS DIVERSOS	m³	0,0500000	554,63	27,73
Composição Auxiliar	88242 SINAPI	AJUDANTE DE PEDREIRO COM ENCARGOS COMPLEMENTARES	SEDI - SERVIÇOS DIVERSOS	H	1,5000000	17,13	25,69
Composição Auxiliar	88309 SINAPI	PEDREIRO COM ENCARGOS COMPLEMENTARES	SEDI - SERVIÇOS DIVERSOS	H	1,8500000	21,31	39,42
Insumo	00000064 Próprio	Grade de ferro 1/2" (incl. pint. anti-corrosiva)	Material	m²	1,0000000	250,00	250,00
			MO sem LS =>	LS =>	0,00	MO com LS =>	45,51
			Valor do BDI =>			Valor com BDI =>	441,64
7.2.2	Código Banco	Descrição	Tipo	Und	Quant.	Valor Unit	Total

Composição	98839 SINAPI	GUARDA-CORPO DE AÇO GALVANIZADO DE 1,10M DE ALTURA, MONTANTES TUBULARES DE 1 1/2" ESPAÇADOS DE 1,20M, TRAVESSA SUPERIOR DE 2" GRADIL FORMADO POR BARRAS CHATAS EM FERRO DE OS 32X4,8MM, FIXADO COM CHUMBADOR MECÂNICO. AF_04/2019_P	ESQV - ESQUADRIAS/FERRAGENS/VIDR OS	M	1,00000000	446,52	446,52	
Composição Auxiliar	88251 SINAPI	AUXILIAR DE SERRALHEIRO COM ENCARGOS COMPLEMENTARES	SEDI - SERVIÇOS DIVERSOS	H	4,74800000	17,50	83,09	
Composição Auxiliar	88315 SINAPI	SERRALHEIRO COM ENCARGOS COMPLEMENTARES	SEDI - SERVIÇOS DIVERSOS	H	5,78000000	21,19	122,47	
Insumo	00000546 SINAPI	BARRA DE FERRO CHATA, RETANGULAR (QUALQUER BITOLA)	Material	KG	9,22400000	11,05	101,92	
Insumo	00001332 SINAPI	CHAPA DE AÇO GROSSA, ASTM A36, E = 3/8" (9,53 MM) 74,69 KG/M2	Material	KG	0,89600000	10,59	9,48	
Insumo	00011002 SINAPI	ELETRODO REVESTIDO AWS - E6013, DIAMETRO IGUAL A 2,50 MM	Material	KG	0,07100000	45,35	3,21	
Insumo	00011964 SINAPI	PARAFUSO DE AÇO TIPO CHUMBADOR PARABOLT, DIAMETRO 3/8", COMPRIMENTO 75 MM	Material	UN	3,33300000	2,59	8,63	
Insumo	00021012 SINAPI	TUBO AÇO GALVANIZADO COM COSTURA, CLASSE LEVE, DN 40 MM (1 1/2"), E = 3,00 MM, *3,48* KG/M (NBR 5580)	Material	M	0,90000000	52,48	47,24	
Insumo	00021013 SINAPI	TUBO AÇO GALVANIZADO COM COSTURA, CLASSE LEVE, DN 50 MM (2"), E = 3,00 MM, *4,40* KG/M (NBR 5580)	Material	M	1,02900000	68,50	70,48	
			MO sem LS =>	137,76	LS =>	0,00	MO com LS =>	137,76
			Valor do BDI =>	128,68			Valor com BDI =>	575,20
7.2.3	Código Banco	Descrição	Tipo	Und	Quant.	Valor Unit	Total	
Composição	91341 SINAPI	PORTA EM ALUMÍNIO DE ABRIR TIPO VENEZIANA COM GUARNIÇÃO, FIXAÇÃO COM PARAFUSOS - FORNECIMENTO E INSTALAÇÃO. AF_12/2019	ESQV - ESQUADRIAS/FERRAGENS/VIDR OS	m²	1,00000000	500,77	500,77	
Composição Auxiliar	88316 SINAPI	SERVEANTE COM ENCARGOS COMPLEMENTARES	SEDI - SERVIÇOS DIVERSOS	H	0,19100000	17,09	3,26	
Composição Auxiliar	88306 SINAPI	PEDREIRO COM ENCARGOS COMPLEMENTARES	SEDI - SERVIÇOS DIVERSOS	H	0,38260000	21,31	8,15	
Insumo	00007568 SINAPI	BUCHA DE NYLON SEM ABA S10, COM PARAFUSO DE 6,10 X 65 MM EM AÇO ZINCADO COM ROSCA SOBERBA, CABECA CHATA E FENDA PHILLIPS	Material	UN	4,81680000	1,16	5,58	
Insumo	00036866 SINAPI	GUARNIÇÃO / MOLDURA / ARREIMATE DE ACABAMENTO PARA ESQUADRIA, EM ALUMÍNIO PERFIL 25, ACABAMENTO ANODIZADO BRANCO OU BRILHANTE, PARA 1 FACE	Material	M	6,85040000	22,79	156,12	
Insumo	00039025 SINAPI	PORTA DE ABRIR EM ALUMÍNIO TIPO VENEZIANA, ACABAMENTO ANODIZADO NATURAL, SEM GUARNIÇÃO/ALIZAR/VISTA, 87 X 210 CM	Material	UN	0,54730000	534,56	292,56	
Insumo	00000142 SINAPI	SELANTE ELÁSTICO MONOCOMPONENTE A BASE DE POLIURETANO (PU) PARA JUNTAS DIVERSAS	Material	310ML	0,88290000	39,76	35,10	
			MO sem LS =>	7,73	LS =>	0,00	MO com LS =>	7,73

		Valor do BDI =>		144,32		Valor com BDI =>		645,09	
		Tipo	Und	Quant.	Valor Unit	Total			
7.3.1									
Composição	00000060	Próprio	SEDOP	m²	1,0000000	647,78			647,78
Composição Auxiliar	88242	SINAPI	SEDI - SERVIÇOS DIVERSOS	H	2,8000000	17,13			47,96
Composição Auxiliar	88309	SINAPI	SEDI - SERVIÇOS DIVERSOS	H	2,8000000	21,31			59,66
Insumo	00010506	SINAPI	Material	m²	1,0500000	390,63			410,16
Insumo	00000070	Próprio	Material	cj	1,0000000	130,00			130,00
			MO sem LS =>	71,56	LS =>	0,00	MO com LS =>	71,56	
			Valor do BDI =>	186,69			Valor com BDI =>	834,47	

		Valor do BDI =>		186,69		Valor com BDI =>		834,47	
		Tipo	Und	Quant.	Valor Unit	Total			
7.3.2									
Composição	00000081	Próprio	SEDOP	m²	1,0000000	779,84			779,84
Composição Auxiliar	88242	SINAPI	AJUDANTE DE PEDREIRO COM ENCARGOS COMPLEMENTARES	H	2,8000000	17,13			47,96
Composição Auxiliar	88309	SINAPI	PEDREIRO COM ENCARGOS COMPLEMENTARES	H	2,8000000	21,31			59,66
Insumo	00010503	SINAPI	Material	m²	1,0500000	487,83			512,22
Insumo	00000069	Próprio	Material	cj	1,0000000	160,00			160,00
			MO sem LS =>	71,56	LS =>	0,00	MO com LS =>	71,56	
			Valor do BDI =>	224,74			Valor com BDI =>	1.004,58	

		Valor do BDI =>		224,74		Valor com BDI =>		1.004,58	
		Tipo	Und	Quant.	Valor Unit	Total			
8.1.1									
Composição	89657	SINAPI	INHI - INSTALAÇÕES HIDROS SANITÁRIAS	UN	1,0000000	122,00			122,00
Composição Auxiliar	89355	SINAPI	TUBO, PVC, SOLDÁVEL DN 25MM, INSTALADO EM RAMAL OU SUB-RAMAL DE ÁGUA - FORNECIMENTO E INSTALAÇÃO. AF_06/2022	M	2,1400000	19,38			41,47
Composição Auxiliar	89366	SINAPI	JOELHO 90 GRAUS COM BUCHA DE LATÃO, PVC, SOLDÁVEL, DN 25MM, X INHI - INSTALAÇÕES HIDROS 3/4 INSTALADO EM RAMAL OU SUB-RAMAL DE ÁGUA - FORNECIMENTO E SANITÁRIAS	UN	1,0000000	15,36			15,36
Composição Auxiliar	89362	SINAPI	JOELHO 90 GRAUS, PVC, SOLDÁVEL, DN 25MM, INSTALADO EM RAMAL OU SUB-RAMAL DE ÁGUA - FORNECIMENTO E INSTALAÇÃO. AF_06/2022	UN	1,1800000	7,64			9,01
Composição Auxiliar	89385	SINAPI	TE, PVC, SOLDÁVEL DN 25MM, INSTALADO EM RAMAL OU SUB-RAMAL DE ÁGUA - FORNECIMENTO E INSTALAÇÃO. AF_06/2022	UN	0,8900000	10,68			9,50

Composição Auxiliar	90443 SINAPI	RASSO EM ALVENARIA PARA RAMAIS/ DISTRIBUIÇÃO COM DIÂMETROS MENORES OU IGUAIS A 40 MM. AF_05/2015	INHI - INSTALAÇÕES HIDROS SANITÁRIAS	M	2,1400000	10,47	22,40
Composição Auxiliar	90486 SINAPI	CHUMBAMENTO LINEAR EM ALVENARIA PARA RAMAIS/DISTRIBUIÇÃO COM DIÂMETROS MENORES OU IGUAIS A 40 MM. AF_05/2015	INHI - INSTALAÇÕES HIDROS SANITÁRIAS	M	2,1400000	11,34	24,26
		MO sem LS =>	64,18	LS =>	0,00	MO com LS =>	64,18
		Valor do BDI =>	35,16	Valor com BDI =>			157,16

8.2.1	Código Banco	Descrição	Tipo	Und	Quant.	Valor Unit	Total
Composição	99629 SINAPI	VALVULA DE RETENÇÃO VERTICAL DE BRONZE, ROSCÁVEL, 1". FORNECIMENTO E INSTALAÇÃO. AF_06/2021	INHI - INSTALAÇÕES HIDROS SANITÁRIAS	UN	1,0000000	72,86	72,86
Composição Auxiliar	88267 SINAPI	ENCANADOR OU BOMBEIRO HIDRÁULICO COM ENCARGOS COMPLEMENTARES	SEDI - SERVIÇOS DIVERSOS	H	0,1485000	20,70	3,07
Composição Auxiliar	88248 SINAPI	AUXILIAR DE ENCANADOR OU BOMBEIRO HIDRÁULICO COM ENCARGOS COMPLEMENTARES	SEDI - SERVIÇOS DIVERSOS	H	0,1485000	16,99	2,52
Insumo	00003148 SINAPI	FITA VEDA ROSCA EM ROLOS DE 18 MM X 50 M (L X C)	Material	UN	0,0132000	11,06	0,14
Insumo	00010418 SINAPI	VALVULA DE RETENCAO VERTICAL DE BRONZE (PN-16), 1", 200 PSI, EXTREMIDADES COM ROSCA	Material	UN	1,0000000	67,13	67,13
		MO sem LS =>	3,85	LS =>	0,00	MO com LS =>	3,85
		Valor do BDI =>	20,99	Valor com BDI =>			93,85

8.2.2	Código Banco	Descrição	Tipo	Und	Quant.	Valor Unit	Total
Composição	94677 SINAPI	CURVA 90 GRAUS, PVC, SOLDÁVEL, DN 40 MM, INSTALADO EM RESERVAÇÃO DE ÁGUA DE EDIFICAÇÃO QUE POSSUA RESERVATÓRIO DE FIBRA/FIBROCIMENTO FORNECIMENTO E INSTALAÇÃO. AF_06/2016	INHI - INSTALAÇÕES HIDROS SANITÁRIAS	UN	1,0000000	24,69	24,69
Composição Auxiliar	88267 SINAPI	ENCANADOR OU BOMBEIRO HIDRÁULICO COM ENCARGOS COMPLEMENTARES	SEDI - SERVIÇOS DIVERSOS	H	0,1710000	20,70	3,53
Composição Auxiliar	88248 SINAPI	AUXILIAR DE ENCANADOR OU BOMBEIRO HIDRÁULICO COM ENCARGOS COMPLEMENTARES	SEDI - SERVIÇOS DIVERSOS	H	0,1710000	16,99	2,90
Insumo	00020080 SINAPI	ADESIVO PLASTICO PARA PVC, FRASCO COM 175 GR	Material	UN	0,0710000	19,08	1,35
Insumo	00001958 SINAPI	CURVA DE PVC 90 GRAUS, SOLDÁVEL, 40 MM, PARA AGUA FRIA PREDIAL (NBR 5648)	Material	UN	1,0000000	15,70	15,70
Insumo	00036363 SINAPI	LIXA D'AGUA EM FOLHA, GRAO 100	Material	UN	0,0170000	1,66	0,02
Insumo	00020083 SINAPI	SOLUCAO PREPARADORA / LIMPADORA PARA PVC, FRASCO COM 1000 CM3	Material	UN	0,0180000	66,25	1,19
		MO sem LS =>	4,43	LS =>	0,00	MO com LS =>	4,43
		Valor do BDI =>	7,11	Valor com BDI =>			31,80

8.2.3	Código Banco	Descrição	Tipo	Und	Quant.	Valor Unit	Total
Composição	94491 SINAPI	REGISTRO DE ESFERA, PVC, SOLDÁVEL, COM VOLANTE, DN 40 MM - FORNECIMENTO E INSTALAÇÃO. AF_06/2021	INHI - INSTALAÇÕES HIDROS SANITÁRIAS	UN	1,0000000	45,00	45,00

Composição	Código Banco	ENCANADOR OU BOMBEIRO HIDRÁULICO COM ENCARGOS COMPLEMENTARES	SEDI - SERVIÇOS DIVERSOS	H	0,1133000	20,70	2,34
Auxiliar	85267 SINAPI	ENCANADOR OU BOMBEIRO HIDRÁULICO COM ENCARGOS COMPLEMENTARES	SEDI - SERVIÇOS DIVERSOS	H	0,1133000	16,99	1,92
Composição	85246 SINAPI	AUXILIAR DE ENCANADOR OU BOMBEIRO HIDRÁULICO COM ENCARGOS COMPLEMENTARES	SEDI - SERVIÇOS DIVERSOS	H	0,1133000	16,99	1,92
Auxiliar	00020080 SINAPI	ADESIVO PLÁSTICO PARA PVC, FRASCO COM 175 GR	Material	UN	0,0714000	19,08	1,36
Insumo	00038383 SINAPI	LIXA D'ÁGUA EM FOLHA, GRAO 100	Material	UN	0,0114000	1,66	0,01
Insumo	00011676 SINAPI	REGISTRO DE ESFERA, PVC, COM VOLANTE, VS, SOLDÁVEL, DN 40 MM, COM CORPO DIVIDIDO	Material	UN	1,0000000	38,18	38,18
Insumo	00020083 SINAPI	SOLUÇÃO PREPARADORA / LIMPADORA PARA PVC, FRASCO COM 1000 CM3	Material	UN	0,0180000	66,25	1,19
		MO sem LS =>	2,93	LS =>	0,00	MO com LS =>	2,93
		Valor do BDI =>	12,96			Valor com BDI =>	57,96

8.2.4	Código Banco	Descrição	Tipo	Und	Quant.	Valor Unit	Total
Composição	99620 SINAPI	VALVULA DE RETENÇÃO HORIZONTAL DE BRONZE, ROSCÁVEL, 1" - FORNECIMENTO E INSTALAÇÃO. AF_08/2021	INHI - INSTALAÇÕES HIDROS SANITÁRIAS	UN	1,0000000	136,01	136,01
Composição	85267 SINAPI	ENCANADOR OU BOMBEIRO HIDRÁULICO COM ENCARGOS COMPLEMENTARES	SEDI - SERVIÇOS DIVERSOS	H	0,1485000	20,70	3,07
Auxiliar	85246 SINAPI	AUXILIAR DE ENCANADOR OU BOMBEIRO HIDRÁULICO COM ENCARGOS COMPLEMENTARES	SEDI - SERVIÇOS DIVERSOS	H	0,1485000	16,99	2,52
Composição	00003148 SINAPI	FITA VEDA ROSCA EM ROLOS DE 18 MM X 50 M (L X C)	Material	UN	0,0132000	11,06	0,14
Insumo	00010410 SINAPI	VALVULA DE RETENÇÃO HORIZONTAL DE BRONZE (PN-25), 1" 400 PSI, TAMPA DE PORCA DE UNIÃO, EXTREMIDADES COM ROSCA	Material	UN	1,0000000	130,28	130,28
		MO sem LS =>	3,85	LS =>	0,00	MO com LS =>	3,85
		Valor do BDI =>	39,19			Valor com BDI =>	175,20

8.2.5	Código Banco	Descrição	Tipo	Und	Quant.	Valor Unit	Total
Composição	94705 SINAPI	ADAPTADOR COM FLANGE E ANEL DE VEDAÇÃO, PVC, SOLDÁVEL, DN 40 MM X 1/4", INSTALADO EM RESERVAÇÃO DE ÁGUA DE EDIFICAÇÃO QUE POSSUA RESERVATÓRIO DE FIBRA/FIBROCIMENTO FORNECIMENTO E INSTALAÇÃO. AF_08/2016	INHI - INSTALAÇÕES HIDROS SANITÁRIAS	UN	1,0000000	31,42	31,42
Composição	85267 SINAPI	ENCANADOR OU BOMBEIRO HIDRÁULICO COM ENCARGOS COMPLEMENTARES	SEDI - SERVIÇOS DIVERSOS	H	0,1360000	20,70	2,81
Auxiliar	85246 SINAPI	AUXILIAR DE ENCANADOR OU BOMBEIRO HIDRÁULICO COM ENCARGOS COMPLEMENTARES	SEDI - SERVIÇOS DIVERSOS	H	0,1360000	16,99	2,31
Composição	00000098 SINAPI	ADAPTADOR PVC SOLDÁVEL, COM FLANGE E ANEL DE VEDAÇÃO, 40 MM X 1/4", PARA CAIXA D'ÁGUA	Material	UN	1,0000000	24,69	24,69
Auxiliar	00020080 SINAPI	ADESIVO PLÁSTICO PARA PVC, FRASCO COM 175 GR	Material	UN	0,0460000	19,08	0,87
Insumo	00038383 SINAPI	LIXA D'ÁGUA EM FOLHA, GRAO 100	Material	UN	0,0140000	1,66	0,02

Insumo	00020083 SINAPI	SOLUCAO PREPARADORA / LIMPADORA PARA PVC, FRASCO COM 1000 CM3	Material	UN	0,0110000	66,25	0,72
			MO sem LS =>	LS =>	0,00	MO com LS =>	3,52
			Valor do BDI =>			Valor com BDI =>	40,47
8.2.6							
Composição	Código Banco	Descrição	Tipo	Und	Quant.	Valor Unit	Total
	94692 SINAPI	TÉ, PVC, SOLDÁVEL, DN 40 MM INSTALADO EM RESERVAÇÃO DE ÁGUA DE EDIFICAÇÃO QUE POSSUA RESERVATORIO DE FIBRA/FIBROCIMENTO FORNECIMENTO E INSTALAÇÃO. AF_06/2016	INHI - INSTALAÇÕES HIDROS SANITARIAS	UN	1,0000000	23,85	23,85
Composição Auxiliar	88267 SINAPI	ENCANADOR OU BOMBEIRO HIDRÁULICO COM ENCARGOS COMPLEMENTARES	SEDI - SERVIÇOS DIVERSOS	H	0,2270000	20,70	4,69
Composição Auxiliar	88248 SINAPI	AUXILIAR DE ENCANADOR OU BOMBEIRO HIDRÁULICO COM ENCARGOS COMPLEMENTARES	SEDI - SERVIÇOS DIVERSOS	H	0,2270000	16,99	3,85
Insumo	00020080 SINAPI	ADESIVO PLASTICO PARA PVC, FRASCO COM 175 GR	Material	UN	0,1070000	19,08	2,04
Insumo	00035383 SINAPI	LIXA D'AGUA EM FOLHA, GRAO 100	Material	UN	0,0340000	1,66	0,05
Insumo	00020083 SINAPI	SOLUCAO PREPARADORA / LIMPADORA PARA PVC, FRASCO COM 1000 CM3	Material	UN	0,0270000	66,25	1,78
Insumo	00007141 SINAPI	TE SOLDÁVEL, PVC, 90 GRAUS, 40 MM, PARA AGUA FRIA PREDIAL (NBR 5648)	Material	UN	1,0000000	11,44	11,44
			MO sem LS =>	LS =>	0,00	MO com LS =>	5,88
			Valor do BDI =>			Valor com BDI =>	30,72

Insumo	102617 SINAPI	CAIXA D'ÁGUA EM POLIÉSTER REFORÇADO COM FIBRA DE VIDRO, 5000 LITROS - FORNECIMENTO E INSTALAÇÃO. AF_06/2021	Material	UN	1,0000000	3.486,42	3.486,42
			MO sem LS =>	LS =>	0,00	MO com LS =>	86,25
			Valor do BDI =>			Valor com BDI =>	4.491,20
8.2.7							
Composição	Código Banco	Descrição	Tipo	Und	Quant.	Valor Unit	Total
	93285 SINAPI	GUINDASTE HIDRÁULICO AUTOPROPULIDO, COM LANÇA TELESCÓPICA 40 M, CAPACIDADE MÁXIMA 90 T, POTENCIA 260 KW - CHI DIURNO. AF_03/2016	CHOR - CUSTOS HORÁRIOS DE MAQUINAS E EQUIPAMENTOS	CHI	2,3611000	170,54	402,68
Composição Auxiliar	93287 SINAPI	GUINDASTE HIDRÁULICO AUTOPROPULIDO, COM LANÇA TELESCÓPICA 40 M, CAPACIDADE MÁXIMA 60 T, POTENCIA 260 KW - CHP DIURNO. AF_03/2016	CHOR - CUSTOS HORÁRIOS DE MAQUINAS E EQUIPAMENTOS	CHP	0,2634000	363,97	95,86
Composição Auxiliar	88267 SINAPI	ENCANADOR OU BOMBEIRO HIDRÁULICO COM ENCARGOS COMPLEMENTARES	SEDI - SERVIÇOS DIVERSOS	H	1,4821000	20,70	30,67
Composição Auxiliar	88248 SINAPI	AUXILIAR DE ENCANADOR OU BOMBEIRO HIDRÁULICO COM ENCARGOS COMPLEMENTARES	SEDI - SERVIÇOS DIVERSOS	H	1,4821000	16,99	25,18
Insumo	00037105 SINAPI	CAIXA D'AGUA FIBRA DE VIDRO PARA 5000 LITROS, COM TAMPA	Material	UN	1,0000000	2.932,05	2.932,05
			MO sem LS =>	LS =>	0,00	MO com LS =>	86,25
			Valor do BDI =>			Valor com BDI =>	4.491,20
8.2.8							
Composição	Código Banco	Descrição	Tipo	Und	Quant.	Valor Unit	Total

Composição	00000060	Próprio	CAIXA D'ÁGUA EM POLIÉSTER REFORÇADO COM FIBRA DE VIDRO, 3000 LITROS - FORNECIMENTO E INSTALAÇÃO. AF_06/2021 - Cópia da SINAPI (102617)	UN	1,00000000	3.354,37	3.354,37
Composição Auxiliar	88248	SINAPI	AUXILIAR DE ENCANADOR OU BOMBEIRO HIDRÁULICO COM ENCARGOS COMPLEMENTARES	H	1,4821000	16,99	25,18
Composição Auxiliar	88267	SINAPI	ENCANADOR OU BOMBEIRO HIDRÁULICO COM ENCARGOS COMPLEMENTARES	H	1,4821000	20,70	30,67
Composição Auxiliar	93287	SINAPI	GUINDASTE HIDRÁULICO AUTOPROPULIDO, COM LANÇA TELESCÓPICA 40 M, CAPACIDADE MÁXIMA 60 T, POTÊNCIA 260 KW - CHP DIURNO. AF_03/2016	CHP	0,2634000	363,97	95,86
Composição Auxiliar	93288	SINAPI	GUINDASTE HIDRÁULICO AUTOPROPULIDO, COM LANÇA TELESCÓPICA 40 M, CAPACIDADE MÁXIMA 60 T, POTÊNCIA 260 KW - CHI DIURNO. AF_03/2016	CHI	2,3611000	170,54	402,66
Insumo	00000026	Próprio	Caixa D'água 3000 L	un	1,00000000	2.800,00	2.800,00
				MO sem LS =>	86,25	LS =>	0,00
				MO com LS =>	0,00	MO com LS =>	86,25
				Valor do BDI =>	966,72	Valor com BDI =>	4.321,09

8.2.9	Código Banco	Descrição	Und	Quant.	Valor Unit	Total	
Composição	102613	SINAPI CAIXA D'ÁGUA EM POLIÉSTER REFORÇADO COM FIBRA DE VIDRO, 1000 LITROS - FORNECIMENTO E INSTALAÇÃO. AF_06/2021	UN	1,00000000	635,25	635,25	
Composição Auxiliar	88267	SINAPI ENCANADOR OU BOMBEIRO HIDRÁULICO COM ENCARGOS COMPLEMENTARES	H	0,1537000	20,70	3,18	
Composição Auxiliar	88248	SINAPI AUXILIAR DE ENCANADOR OU BOMBEIRO HIDRÁULICO COM ENCARGOS COMPLEMENTARES	H	0,1537000	16,99	2,61	
Insumo	00011868	SINAPI CAIXA D'ÁGUA FIBRA DE VIDRO PARA 1000 LITROS, COM TAMPA	UN	1,00000000	629,46	629,46	
				MO sem LS =>	3,97	LS =>	0,00
				MO com LS =>	0,00	MO com LS =>	3,97
				Valor do BDI =>	183,07	Valor com BDI =>	818,32

8.2.10	Código Banco	Descrição	Und	Quant.	Valor Unit	Total
Composição	91787	SINAPI INSTALAÇÃO DE TUBOS DE PVC, SOLDÁVEL, ÁGUA FRIA, DN 40 MM (INSTALADO EM PRUMADA), INCLUSIVE CONEXÕES, CORTES E FIXAÇÕES, PARA PREDIOS. AF_10/2015	M	1,00000000	35,58	35,58
Composição Auxiliar	89448	SINAPI TUBO PVC, SOLDÁVEL, DN 40MM, INSTALADO EM PRUMADA DE ÁGUA - FORNECIMENTO E INSTALAÇÃO. AF_12/2014	M	1,00000000	17,17	17,17
Composição Auxiliar	89436	SINAPI ADAPTADOR CURTO COM BOLSA E ROSCA PARA REGISTRO, PVC, SOLDÁVEL, DN 32MM X 1"; INSTALADO EM RAMAL DE DISTRIBUIÇÃO DE ÁGUA - FORNECIMENTO E INSTALAÇÃO. AF_12/2014	UN	0,0027000	7,17	0,01
Composição Auxiliar	89457	SINAPI JOELHO 90 GRAUS, PVC, SOLDÁVEL, DN 40MM, INSTALADO EM PRUMADA DE ÁGUA - FORNECIMENTO E INSTALAÇÃO. AF_12/2014	UN	0,1743000	12,11	2,11

Composição Auxiliar	89628 SINAPI	TÊ DE REDUÇÃO, PVC, SOLDÁVEL, DN 50MM X 40MM, INSTALADO EM PRUMADA DE ÁGUA - FORNECIMENTO E INSTALAÇÃO, AF_12/2014	INHI - INSTALAÇÕES HIDROS SANITÁRIAS	UN	0,03830000	31,50	1,23
Composição Auxiliar	89570 SINAPI	ADAPTADOR CURTO COM BOLSA E ROSCA PARA REGISTRO, PVC, SOLDÁVEL, DN 40MM X 1.1/2", INSTALADO EM PRUMADA DE ÁGUA - FORNECIMENTO E INSTALAÇÃO, AF_12/2014	INHI - INSTALAÇÕES HIDROS SANITÁRIAS	UN	0,05670000	12,83	0,72
Composição Auxiliar	89568 SINAPI	UNIÃO, PVC, SOLDÁVEL, DN 40MM, INSTALADO EM PRUMADA DE ÁGUA - FORNECIMENTO E INSTALAÇÃO, AF_12/2014	INHI - INSTALAÇÕES HIDROS SANITÁRIAS	UN	0,11560000	40,25	4,65
Composição Auxiliar	89523 SINAPI	TE, PVC, SOLDÁVEL, DN 40MM, INSTALADO EM PRUMADA DE ÁGUA - FORNECIMENTO E INSTALAÇÃO, AF_12/2014	INHI - INSTALAÇÕES HIDROS SANITÁRIAS	UN	0,39530000	19,14	7,97
Composição Auxiliar	89498 SINAPI	JOELHO 45 GRAUS, PVC, SOLDÁVEL, DN 40MM, INSTALADO EM PRUMADA DE ÁGUA - FORNECIMENTO E INSTALAÇÃO, AF_12/2014	INHI - INSTALAÇÕES HIDROS SANITÁRIAS	UN	0,04451000	13,35	0,60
Composição Auxiliar	89558 SINAPI	LUVA, PVC, SOLDÁVEL, DN 40MM, INSTALADO EM PRUMADA DE ÁGUA - FORNECIMENTO E INSTALAÇÃO, AF_12/2014	INHI - INSTALAÇÕES HIDROS SANITÁRIAS	UN	0,12460000	9,18	1,13
Composição Auxiliar	89572 SINAPI	ADAPTADOR CURTO COM BOLSA E ROSCA PARA REGISTRO, PVC, SOLDÁVEL, DN 40MM X 1.1/4", INSTALADO EM PRUMADA DE ÁGUA - FORNECIMENTO E INSTALAÇÃO, AF_12/2014	INHI - INSTALAÇÕES HIDROS SANITÁRIAS	UN	0,02880000	8,22	0,23
Composição Auxiliar	90453 SINAPI	PASSANTE TIPO TUBO DE DIÂMETRO MENOR OU IGUAL A 40 MM, FIXADO EM LAJE, AF_05/2015	INHI - INSTALAÇÕES HIDROS SANITÁRIAS	UN	0,03650000	2,50	0,09
Composição Auxiliar	91185 SINAPI	FIXAÇÃO DE TUBOS HORIZONTAIS DE PVC, CPVC OU COBRE DIÂMETROS MENORES OU IGUAIS A 40 MM COM ABRAÇADEIRA METÁLICA FLEXÍVEL 18 MM, FIXADA DIRETAMENTE NA LAJE, AF_05/2015	INHI - INSTALAÇÕES HIDROS SANITÁRIAS	M	0,04480000	6,01	0,26
Composição Auxiliar	91180 SINAPI	CHUMBAMENTO PONTUAL EM PASSAGEM DE TUBO COM DIÂMETRO MENOR OU IGUAL A 40 MM, AF_05/2015	INHI - INSTALAÇÕES HIDROS SANITÁRIAS	UN	0,00300000	4,34	0,01
				MO sem LS =>	3,58	LS =>	3,58
				Valor do BDI =>	10,25	Valor com BDI =>	45,83
8.2.11	Código Banco	Descrição	Tipo	Und	Quant.	Valor Unit	Total
Composição	102113 SINAPI	BOMBA CENTRÍFUGA, TRIFÁSICA, 1 CV OU 0,99 HP, HM 14 A 40 M, Q 0,6 A 8,4 M3/H - FORNECIMENTO E INSTALAÇÃO, AF_12/2020	INHI - INSTALAÇÕES HIDROS SANITÁRIAS	UN	1,00000000	1.722,53	1.722,53
Composição Auxiliar	88247 SINAPI	AUXILIAR DE ELETRICISTA COM ENCARGOS COMPLEMENTARES	SEDI - SERVIÇOS DIVERSOS	H	0,63300000	17,75	11,23
Composição Auxiliar	88267 SINAPI	ENCANADOR OU BOMBEIRO HIDRÁULICO COM ENCARGOS COMPLEMENTARES	SEDI - SERVIÇOS DIVERSOS	H	2,11460000	20,70	43,77
Composição Auxiliar	88248 SINAPI	AUXILIAR DE ENCANADOR OU BOMBEIRO HIDRÁULICO COM ENCARGOS COMPLEMENTARES	SEDI - SERVIÇOS DIVERSOS	H	2,11460000	16,99	35,92
Composição Auxiliar	88254 SINAPI	ELETRICISTA COM ENCARGOS COMPLEMENTARES	SEDI - SERVIÇOS DIVERSOS	H	0,63300000	21,52	13,82
Insumo	00011267 SINAPI	ARRUELA LISA, REDONDA, DE LATAO POLIDO, DIÂMETRO NOMINAL 5/8", DIÂMETRO EXTERNO = 34 MM, DIÂMETRO DO FURO = 17 MM, ESPESURA = *2,5" MM	Material	UN	4,00000000	1,15	4,60

Insunio	Código Banco	Descrição	Equipamento	Und	Quant.	Valor Unit	Total	
Insunio	00000732 SINAPI	BOMBA CENTRIFUGA MOTOR ELETRICO TRIFASICO 0,99HP, DIAMETRO DE SUCCAO X ELEVACAO 1" X 1", DIAMETRO DO ROTOR 145 MM, HM/Q: 14 M / 8,4 M3/H A. 40 M / 0,60 M3/H		UN	1,00000000	1.611,04	1.611,04	
Insunio	00039997 SINAPI	PORCA ZINCADA, SEXTAVADA, DIAMETRO 1/4"	Material	UN	4,00000000	0,33	1,32	
Insunio	00039996 SINAPI	VERGALHAO ZINCADO ROSCA TOTAL, 1/4" (6,3 MM)	Material	M	0,20000000	5,15	1,03	
				MO sem LS =>	71,53	LS =>	0,00 MO com LS =>	71,53
				Valor do BDI =>	496,43	Valor com BDI =>	2.218,96	

Composição	Código Banco	Descrição	Tipo	Und	Quant.	Valor Unit	Total	
Composição	94798 SINAPI	TORNEIRA DE BOIA PARA CAIXA D	INHI - INSTALAÇÕES HIDROS SANITÁRIAS	UN	1,00000000	132,01	132,01	
Composição Auxiliar	88267 SINAPI	ENCANADOR OU BOMBEIRO HIDRÁULICO COM ENCARGOS COMPLEMENTARES	SEDI - SERVIÇOS DIVERSOS	H	0,34900000	20,70	7,22	
Composição Auxiliar	88248 SINAPI	AUXILIAR DE ENCANADOR OU BOMBEIRO HIDRÁULICO COM ENCARGOS COMPLEMENTARES	SEDI - SERVIÇOS DIVERSOS	H	0,34900000	16,99	5,92	
Insunio	00003146 SINAPI	FITA VEDA ROSCA EM ROLOS DE 18 MM X 50 M (L.X.C)	Material	UN	0,00840000	11,06	0,09	
Insunio	00011764 SINAPI	TORNEIRA DE BOIA CONVENCIONAL PARA CAIXA D'AGUA, AGUA FRIA, 1,1/4", COM HASTE E TORNEIRA METALICOS E BALAO PLASTICO	Material	UN	1,00000000	118,78	118,78	
				MO sem LS =>	9,05	LS =>	0,00 MO com LS =>	9,05
				Valor do BDI =>	38,04	Valor com BDI =>	170,05	

Composição	Código Banco	Descrição	Tipo	Und	Quant.	Valor Unit	Total	
Composição	00000111 Próprio	FORNEC. E ASSENT. DE TAMPA METALICA EM CHAPA DE ACO XADREZ COM SUPORTE PARA TRAFEGO - Copia da EMBASA (100443)	1004	m2	1,00000000	500,02	500,02	
Insunio	B010000091 EMBASA	PEDREIRO	Mão de Obra	H	0,60000000	18,14	10,88	
Insunio	B010000097 EMBASA	SERVENTE	Mão de Obra	H	0,60000000	10,81	6,48	
Insunio	B010000109 EMBASA	SERRALHEIRO	Mão de Obra	H	4,00000000	18,14	72,56	
Insunio	D180000413 EMBASA	CHAPA DE PISO XADREZ 3/8" (6,50 MM - 7,4,48 KG/M2)	Material	m²	1,10000000	208,96	220,74	
Insunio	D180000834 EMBASA	CANTONEIRA ABAS IGUAIS 1/2" x 3" - 14,00 KG/M	Material	M	4,00000000	45,09	180,36	
				MO sem LS =>	89,92	LS =>	0,00 MO com LS =>	89,92
				Valor do BDI =>	144,10	Valor com BDI =>	644,12	

Composição	Código Banco	Descrição	Tipo	Und	Quant.	Valor Unit	Total
Composição	8260 SINAPI	INSTALACAO PARA-RAIOS P/RESERVATORIO	INEL - INSTALAÇÃO ELÉTRICA/ELETRIFICAÇÃO E	UN	1,00000000	5.558,98	5.558,98

Composição Auxiliar	88247 SINAPI	AUXILIAR DE ELETRICISTA COM ENCARGOS COMPLEMENTARES	SEDI - SERVIÇOS DIVERSOS	H	8.00000000	17,75	142,00
Composição Auxiliar	88265 SINAPI	ELETRICISTA INDUSTRIAL COM ENCARGOS COMPLEMENTARES	SEDI - SERVIÇOS DIVERSOS	H	8.00000000	21,54	172,32
Insumo	00011270 SINAPI	ABRACADERA DE LATAO PARA FIXACAO DE CABO PARA-RAIO, DIMENSÕES 32 X 24 X 24 MM	Material	UN	4.00000000	2,82	11,28
Insumo	00000396 SINAPI	ABRACADERA EM ACO PARA AMARRACAO DE ELETRODUTOS, TIPO D, COM 2" E PARAFUSO DE FIXACAO	Material	UN	6.00000000	3,33	19,98
Insumo	00011927 SINAPI	ABRACADERA, GALVANIZADA/ZINCADA, ROSCA SEM FIM, PARAFUSO INOX, LARGURA FITA *12,6 A *14 MM, D = 2" A 2 1/2"	Material	UN	1.00000000	8,41	8,41
Insumo	00000765 SINAPI	BUCHA DE REDUCAO DE FERRO GALVANIZADO, COM ROSCA BSP, DE 1" X 3/4"	Material	UN	1.00000000	8,95	8,95
Insumo	00000841 SINAPI	CABO DE ALUMINIO NU COM ALMA DE ACO, BITOLA 4 AWG	Material	KG	1.00000000	53,03	53,03
Insumo	00000867 SINAPI	CABO DE COBRE NU 50 MM2 MEIO-DURO	Material	M	20.00000000	56,70	1.134,00
Insumo	00010956 SINAPI	BASE PARA MASTRO DE PARA-RAIOS DIAMETRO NOMINAL 2"	Material	UN	2.00000000	61,50	123,00
Insumo	00000863 SINAPI	CABO DE COBRE NU 35 MM2 MEIO-DURO	Material	M	30.00000000	39,80	1.194,00
Insumo	00011976 SINAPI	CHUMBADOR, DIAMETRO 1/4" COM PARAFUSO 1/4" X 40 MM	Material	UN	10.00000000	1,30	13,00
Insumo	00001598 SINAPI	CONECTOR DE ALUMINIO TIPO PRENSA CABO, BITOLA 1/2", PARA CABOS DE DIAMETRO DE 12,5 A 15 MM	Material	UN	12.00000000	12,13	145,56
Insumo	00001942 SINAPI	CURVA PVC 90 GRAUS, ROSCAVEL, 2", AGUA FRIA PREDIAL	Material	UN	2.00000000	48,13	96,26
Insumo	00000425 SINAPI	GRAMPO METALICO TIPO OLHAL PARA HASTE DE ATERRAMENTO DE 5/8", CONDUTOR DE *10" A 50 MM2	Material	UN	4.00000000	6,70	26,80
Insumo	00001564 SINAPI	GRAMPO PARALELO METALICO PARA CABO DE 6 A 50 MM2, COM 2 PARAFUSOS	Material	UN	1.00000000	13,75	13,75
Insumo	00003379 SINAPI	EM PROCESSO DE DESATIVACAO! HASTE DE ATERRAMENTO EM ACO COM 3,00 M DE COMPRIMENTO E DN = 5/8", REVESTIDA COM BAIXA CAMADA DE COBRE, SEM CONECTOR	Material	UN	6.00000000	70,63	423,78
Insumo	00003879 SINAPI	LUVA PVC, ROSCAVEL, 2", AGUA FRIA PREDIAL	Material	UN	2.00000000	18,71	37,42
Insumo	00003925 SINAPI	LUVA DE REDUCAO DE FERRO GALVANIZADO, COM ROSCA BSP, DE 2" X 1"	Material	UN	1.00000000	34,89	34,89
Insumo	00004274 SINAPI	PARA-RAIOS TIPO FRANKLIN 350 MM, EM LATAO CROMADO, DUAS DESCIDAS, PARA PROTECAO DE EDIFICACOES CONTRA DESCARGAS ATMOSFERICAS	Material	UN	1.00000000	138,98	138,98
Insumo	00000421 SINAPI	PORCA OLHAL M 16, EM ACO GALVANIZADO, DIAMETRO = 16 MM	Material	UN	3.00000000	16,98	50,94
Insumo	00007581 SINAPI	SAPATILHA EM ACO GALVANIZADO PARA CABOS COM DIAMETRO NOMINAL ATE 5/8"	Material	UN	2.00000000	5,23	10,46
Insumo	00007572 SINAPI	SUPORTE ISOLADOR REFORCADO DIAMETRO NOMINAL 5/16", COM ROSCA SOBERBA E BUCHA	Material	UN	2.00000000	8,10	16,20

Insumo	Código Banco	Descrição	Tipo	Und	Quant.	Valor Unit	Total	
Insumo	00003384 SINAPI	SUPORE GUJA SIMPLES COM ROLDANA EM POLIPROPILENO PARA CHUMBAR, H = 20 CM	Material	UN	10,00000000	8,38	83,80	
Insumo	00001586 SINAPI	TERMINAL METALICO A PRESSAO PARA 1 CABO DE 50 MM2, COM 1 FURO DE FIXACAO	Material	UN	2,00000000	8,90	17,80	
Insumo	00001589 SINAPI	TERMINAL METALICO A PRESSAO PARA 1 CABO DE 70 MM2, COM 1 FURO DE FIXACAO	Material	UN	2,00000000	9,18	18,36	
Insumo	00001587 SINAPI	TERMINAL METALICO A PRESSAO PARA 1 CABO DE 35 MM2, COM 1 FURO DE FIXACAO	Material	UN	12,00000000	6,49	77,88	
Insumo	00003860 SINAPI	TUBO PVC, ROSCAVEL, 2" PARA AGUA FRIA PREDIAL	Material	M	6,00000000	58,71	352,26	
Insumo	00003278 SINAPI	CAIXA INSPECCAO, CONCRETO PRE MOLDADO, CIRCULAR, COM TAMPA, D. NOMINAL = 40" CM	Material	UN	6,00000000	150,00	900,00	
Insumo	00012358 SINAPI	MASTRO SIMPLES GALVANIZADO DIAMETRO NOMINAL 2", COMPRIMENTO 3 M	Material	UN	1,00000000	233,87	233,87	
				MO sem LS =>	210,96	LS =>	0,00 MO com LS =>	210,96
				Valor de BDI =>	1.602,09	Valor com BDI =>	7.161,07	
8.3.1.1	Código Banco	Descrição	Tipo	Und	Quant.	Valor Unit	Total	
Composição	97907 SINAPI	CAIXA ENTERRADA HIDRAULICA RETANGULAR, EM ALVENARIA COM BLOCOS DE CONCRETO, DIMENSÕES INTERNAS: 0.8X0.8X0.6 M PARA REDE DE ESGOTO AF_12/2020	INHI - INSTALAÇÕES HIDROS SANITÁRIAS	UN	1,00000000	604,38	604,38	
Composição Auxiliar	5678 SINAPI	RETROSCAVADEIRA SOBRE RODAS COM CARREGADEIRA, TRACÇÃO 4X4, POTÊNCIA LÍQ. 88 HP, CAÇAMBA CARREG. CAP. MIN. 1 M3, CAÇAMBA RETRO CAP. 0,26 M3, PESO OPERACIONAL MIN. 6.674 KG, PROFUNDIDADE ESCAVAÇÃO MÁX. 4,37 M - CHP DIURNO, AF_06/2014	CHOR - CUSTOS HORÁRIOS DE MAQUINAS E EQUIPAMENTOS	CHP	0,01360000	153,24	2,08	
Composição Auxiliar	5679 SINAPI	RETROSCAVADEIRA SOBRE RODAS COM CARREGADEIRA, TRACÇÃO 4X4, POTÊNCIA LÍQ. 88 HP, CAÇAMBA CARREG. CAP. MIN. 1 M3, CAÇAMBA RETRO CAP. 0,26 M3, PESO OPERACIONAL MIN. 6.674 KG, PROFUNDIDADE ESCAVAÇÃO MÁX. 4,37 M - CHI DIURNO, AF_06/2014	CHOR - CUSTOS HORÁRIOS DE MAQUINAS E EQUIPAMENTOS	CHI	0,02760000	55,68	1,53	
Composição Auxiliar	94970 SINAPI	CONCRETO FCK = 20MPA, TRACÇÃO 1:2:7:3 (EM MASSA SECA DE CIMENTO/ AREIA MÉDIA/ BRITA 1) - PREPARO MECÂNICO COM BETONEIRA 600 L AF_05/2021	FUES - FUNDAÇÕES E ESTRUTURAS	m³	0,11930000	576,02	96,99	
Composição Auxiliar	97735 SINAPI	PEÇA RETANGULAR PRÉ-MOLDADA, VOLUME DE CONCRETO DE 30 A 100 LITROS, TAXA DE AÇO APROXIMADA DE 30KG/M³, AF_01/2018	FUES - FUNDAÇÕES E ESTRUTURAS	m³	0,07000000	2.332,47	163,27	
Composição Auxiliar	101616 SINAPI	PREPARO DE FUNDO DE VALA COM LARGURA MENOR QUE 1,5 M (ACERTO DO SOLO NATURAL), AF_08/2020	MOVT - MOVIMENTO DE TERRA	m³	1,21000000	4,96	6,00	
Composição Auxiliar	87316 SINAPI	ARGAMASSA TRACÇÃO 1:4 (EM VOLUME DE CIMENTO E AREIA GROSSA ÚMIDA) PARA CHAPISCO CONVENCIONAL, PREPARO MECÂNICO COM BETONEIRA 400 L, AF_08/2019	SEDI - SERVIÇOS DIVERSOS	m³	0,01960000	559,32	10,96	
Composição Auxiliar	100475 SINAPI	ARGAMASSA TRACÇÃO 1:3 (EM VOLUME DE CIMENTO E AREIA MÉDIA ÚMIDA) COM ADIÇÃO DE IMPERMEABILIZANTE, PREPARO MECÂNICO COM BETONEIRA 400 L, AF_08/2019	SEDI - SERVIÇOS DIVERSOS	m³	0,10390000	864,42	89,81	
Composição Auxiliar	88316 SINAPI	SERVENTE COM ENCARGOS COMPLEMENTARES	SEDI - SERVIÇOS DIVERSOS	H	3,82370000	17,09	65,34	

Prefeitura Municipal de São Sebastião da Boa Vista
CNPJ: 05.105.143/0001-81

Composição:	88309 SINAPI	PEDREIRO COM ENCARGOS COMPLEMENTARES	SEDI - SERVIÇOS DIVERSOS	H	4,8665000	21,31	103,70
Auxiliar							
Insumo	00000650 SINAPI	BLOCO DE VEDAÇÃO DE CONCRETO, 9 X 19 X 39 CM (CLASSE C - NBR 6136)	Material	UN	26,4945000	3,16	83,72
Insumo	00002862 SINAPI	DESMOLDANTE PROTETOR PARA FORMAS DE MADEIRA, DE BASE OLEOSA EMULSIONADA EM AGUA	Material	L	0,0068000	7,96	0,05
Insumo	00004491 SINAPI	PONTALETE 7,5 X 7,5* CM EM PINUS, MISTA OU EQUIVALENTE DA REGIAO - BRUTA	Material	M	0,1480000	10,64	1,57
Insumo	00005069 SINAPI	PREGO DE AÇO POLIDO COM CABECA 17 X 27 (2 1/2 X 11)	Material	KG	0,0156000	23,64	0,36
Insumo	00004517 SINAPI	SARRAFO 2,5 X 7,5* CM EM PINUS, MISTA OU EQUIVALENTE DA REGIAO - BRUTA	Material	M	0,1760000	3,72	0,65
Insumo	00006193 SINAPI	TABUA NAO APARELHADA 2,5 X 20* CM, EM MACARANDUBA, ANGELIM OU EQUIVALENTE DA REGIAO - BRUTA	Material	M	0,5520000	15,13	8,35
			MO sem LS =>	184,64	LS =>	0,00 MO com LS =>	184,64
			Valor do BDI =>	174,18	Valor com BDI =>		778,56

8.3.1.2	Código Banco	Descrição	Tipo	Und	Quant.	Valor Unit	Total
Composição	95463 SINAPI	FOSSA SEPTICA EM ALVENARIA DE TIJOLO CERÂMICO MACIÇO, DIMENSÕES EXTERNAS DE 1,90X1,10X1,40 M, VOLUME DE 1.500 LITROS, REVESTIDO INTERNAMENTE COM MASSA ÚNICA E IMPERMEABILIZANTE E COM TAMPA DE CONCRETO ARMADO COM ESPESURA DE 8 CM	INHI - INSTALAÇÕES HIDROS SANITÁRIAS	UN	1,0000000	2,385,75	2,385,75
Composição	92423 SINAPI	MONTAGEM E DESMONTAGEM DE FÓRMA DE PILARES RETANGULARES E ESTRUTURAS SIMILARES, PE-DIREITO SIMPLES, EM CHAPA DE MADEIRA COMPENSADA RESINADA, 6 UTILIZAÇÕES. AF_09/2020	FUES - FUNDAÇÕES E ESTRUTURAS	m²	2,4200000	65,98	159,68
Composição	92817 SINAPI	ARMAÇÃO DE ESTRUTURAS DE CONCRETO ARMADO, EXCETO VIGAS, PILARES, LAJES E FUNDAMENTOS, UTILIZANDO AÇO CA-50 DE 8,0 MM - MONTAGEM. AF_12/2015	FUES - FUNDAÇÕES E ESTRUTURAS	KG	26,3400000	15,40	405,63
Composição	84963 SINAPI	CONCRETO FCK = 15MPA, TRAÇO 1:3:4:3 (EM MASSA SECA DE CIMENTO/ ÁREA MÉDIA/ BRITA 1) - PREPARO MECÂNICO COM BETONEIRA 400 L. AF_05/2021	FUES - FUNDAÇÕES E ESTRUTURAS	m³	0,3676400	526,32	193,60
Composição	87547 SINAPI	MASSA ÚNICA, PARA RECEBIMENTO DE PINTURA, EM ARGAMASSA TRAÇO 1:2:8, PREPARO MECÂNICO COM BETONEIRA 400L, APLICADA MANUALMENTE EM FACES INTERNAS DE PAREDES, ESPESSURA DE 10MM, COM EXECUÇÃO DE TALISCAS. AF_06/2014	REVE - REVESTIMENTO E TRATAMENTO DE SUPERFÍCIES	m²	8,9440000	25,88	178,32
Composição	72131 SINAPI	ALVENARIA EM TIJOLO CERÂMICO MACIÇO 5X10X20CM 1 VEZ (ESPESSURA 20CM), ASSENTADO COM ARGAMASSA TRAÇO 1:2:8 (CIMENTO, CAL E AREIA)	PARE - PAREDES/PAINÉIS	m²	6,9440000	205,09	1,424,14
Insumo	00000123 SINAPI	ADITIVO IMPERMEABILIZANTE DE PEGA NORMAL PARA ARGAMASSAS E CONCRETOS SEM ARMAÇO, LÍQUIDO E ISENTO DE CLORETO	Material	L	2,9400000	8,29	24,37
			MO sem LS =>	464,78	LS =>	0,00 MO com LS =>	464,78
			Valor do BDI =>	667,57	Valor com BDI =>		3.073,32

8.3.1.3	Código Banco	Descrição	Tipo	Und	Quant.	Valor Unit	Total
Composição	98062 SINAPI	SUMIDOURO CIRCULAR EM CONCRETO PRÉ-MOLDADO, DIÂMETRO INTERNO = 1,88 M, ALTURA INTERNA = 2,00 M, ÁREA DE INFILTRAÇÃO: 13,1 M² (PARA 5 CONTRIBUÍNTES), AF_12/2020	INHI - INSTALAÇÕES HIDROS SANITÁRIAS	UN	1,0000000	2.910,95	2.910,95
Composição Auxiliar	5678 SINAPI	RETROSCAVADEIRA SOBRE RODAS COM CARREGADEIRA, TRAÇÃO 4X4, POTÊNCIA LÍQ. 88 HP, CAÇAMBA CARREG. CAP. MIN. 1 M3, CAÇAMBA RETRO CAP. 0,26 M3, PESO OPERACIONAL MÍN. 6.674 KG, PROFUNDIDADE ESCAVAÇÃO MÁX. 4,37 M - CHP DIURNO, AF_06/2014	CHOR - CUSTOS HORÁRIOS DE MAQUINAS E EQUIPAMENTOS	CHP	0,4019000	153,24	61,58
Composição Auxiliar	5679 SINAPI	RETROSCAVADEIRA SOBRE RODAS COM CARREGADEIRA, TRAÇÃO 4X4, POTÊNCIA LÍQ. 88 HP, CAÇAMBA CARREG. CAP. MIN. 1 M3, CAÇAMBA RETRO CAP. 0,26 M3, PESO OPERACIONAL MÍN. 6.674 KG, PROFUNDIDADE ESCAVAÇÃO MÁX. 4,37 M - CHI DIURNO, AF_06/2014	CHOR - CUSTOS HORÁRIOS DE MAQUINAS E EQUIPAMENTOS	CHI	0,8190000	55,68	45,90
Composição Auxiliar	97738 SINAPI	PEÇA CIRCULAR PRÉ-MOLDADA, VOLUME DE CONCRETO DE 10 A 30 LITROS, TAXA DE FIBRA DE POLIPROPILENO APROXIMADA DE 6 KG/M³, AF_01/2018_P	FUES - FUNDAÇÕES E ESTRUTURAS	m³	0,0154000	4.939,80	76,07
Composição Auxiliar	97740 SINAPI	PEÇA CIRCULAR PRÉ-MOLDADA, VOLUME DE CONCRETO ACIMA DE 100 LITROS, TAXA DE AÇO APROXIMADA DE 30KG/M³, AF_01/2018	FUES - FUNDAÇÕES E ESTRUTURAS	m³	0,2373000	2.138,83	507,54
Composição Auxiliar	101624 SINAPI	PREPARO DE FUNDO DE VALA COM LARGURA MAIOR OU IGUAL A 1,5 M E MOVIMENTADO DE TERRA MENOR QUE 2,5 M, COM CAMADA DE BRITA, LANÇAMENTO MECANIZADO, AF_08/2020	MOVT - MOVIMENTO DE TERRA	m³	0,3733000	249,18	93,01
Composição Auxiliar	100475 SINAPI	ARGAMASSA TRACO 1:3 (EM VOLUME DE CIMENTO E AREIA MÉDIA ÚMIDA) COM ADIÇÃO DE IMPERMEABILIZANTE, PREPARO MECÂNICO COM BETONEIRA 400 L, AF_08/2019	SEDI - SERVIÇOS DIVERSOS	m³	0,0146000	864,42	12,82
Composição Auxiliar	88316 SINAPI	SERVENTE COM ENCARGOS COMPLEMENTARES	SEDI - SERVIÇOS DIVERSOS	H	0,8210000	17,09	14,03
Composição Auxiliar	88309 SINAPI	PEDREIRO COM ENCARGOS COMPLEMENTARES	SEDI - SERVIÇOS DIVERSOS	H	1,0449000	21,31	22,26
Insumo	00043446 SINAPI	ANEL EM CONCRETO ARMADO, PERFURADO, PARA FOSSAS SEPTICAS E SUMIDOUROS, SEM FUNDO, DIÂMETRO INTERNO DE 2,00 M E ALTURA DE 0,50 M	Material	UN	4,0000000	519,56	2.078,24
				MO sem LS =>	172,19	LS =>	172,19
				Valor do BDI =>		838,93	3.749,88
8.3.2.1	Código Banco	Descrição	Tipo	Und	Quant.	Valor Unit	Total
Composição	00000043 Próprio	Ponto de esgoto (incl. tubos, conexões, cx e caixa sifonada 100 x 100 x 50)	SEDOP	PT	1,0000000	258,69	258,69
Composição Auxiliar	88248 SINAPI	AUXILIAR DE ENCANADOR OU BOMBEIRO HIDRÁULICO COM ENCARGOS COMPLEMENTARES	SEDI - SERVIÇOS DIVERSOS	H	3,0000000	16,99	50,97
Composição Auxiliar	88267 SINAPI	ENCANADOR OU BOMBEIRO HIDRÁULICO COM ENCARGOS COMPLEMENTARES	SEDI - SERVIÇOS DIVERSOS	H	3,0000000	20,70	62,10
Insumo	00005103 SINAPI	CAIXA SIFONADA PVC, 100 X 100 X 50 MM, COM GRELHA REDONDA, BRANCA	Material	UN	1,0000000	23,11	23,11

Prefeitura Municipal de São Sebastião da Boa Vista
CNPJ: 05.105.143/0001-81

Insumo	00009838 SINAPI	TUBO PVC SERIE NORMAL, DN 50 MM, PARA ESGOTO PREDIAL (NBR 5688)	Material	M	12,00000000	9,71	116,52
Insumo	00021114 SINAPI	ADESIVO PARA TUBOS CPVC, 75* G	Material	UN	0,20000000	29,98	5,99
		MO sem LS =>	77,85	LS =>	0,00	MO com LS =>	77,85
		Valor do BDI =>	74,55			Valor com BDI =>	333,24

Composição	Código Banco	Descrição	Tipo	Und	Quant.	Valor Unit	Total
Composição	86941 SINAPI	LAVATÓRIO LOUÇA BRANCA COM COLUNA, 45 X 55CM OU EQUIVALENTE, PADRÃO MÍDIO, INCLUSO SIFÃO TIPO GARRAFA, VÁLVULA E ENGATE FLEXÍVEL DE 40CM EM METAL CROMADO, COM TORNEIRA CROMADA DE MESA, PADRÃO MÍDIO - FORNECIMENTO E INSTALAÇÃO. AF_01/2020	INHI - INSTALAÇÕES HIDROS SANITÁRIAS	UN	1,00000000	744,03	744,03
Composição Auxiliar	86903 SINAPI	LAVATÓRIO LOUÇA BRANCA COM COLUNA, 45 X 55CM OU EQUIVALENTE, PADRÃO MÍDIO - FORNECIMENTO E INSTALAÇÃO. AF_01/2020	INHI - INSTALAÇÕES HIDROS SANITÁRIAS	UN	1,00000000	337,45	337,45
Composição	86987 SINAPI	ENGATE FLEXÍVEL EM INOX, 1/2 X 40CM - FORNECIMENTO E INSTALAÇÃO. AF_01/2020	INHI - INSTALAÇÕES HIDROS SANITÁRIAS	UN	1,00000000	49,21	49,21
Composição	86915 SINAPI	TORNEIRA CROMADA DE MESA, 1/2"OU 3/4" PARA LAVATÓRIO, PADRÃO MÍDIO - FORNECIMENTO E INSTALAÇÃO. AF_01/2020	INHI - INSTALAÇÕES HIDROS SANITÁRIAS	UN	1,00000000	108,88	108,88
Composição	86877 SINAPI	VÁLVULA EM METAL CROMADO 1,1/2" X 1,1/2" PARA TANQUE OU LAVATÓRIO, COM OU SEM LADRÃO - FORNECIMENTO E INSTALAÇÃO. AF_01/2020	INHI - INSTALAÇÕES HIDROS SANITÁRIAS	UN	1,00000000	61,29	61,29
Composição	86881 SINAPI	SIFÃO DO TIPO GARRAFA EM METAL CROMADO 1 X 1,1/2" - FORNECIMENTO E INSTALAÇÃO. AF_01/2020	INHI - INSTALAÇÕES HIDROS SANITÁRIAS	UN	1,00000000	187,20	187,20
		MO sem LS =>	41,41	LS =>	0,00	MO com LS =>	41,41
		Valor do BDI =>	214,42			Valor com BDI =>	958,45

Composição	Código Banco	Descrição	Tipo	Und	Quant.	Valor Unit	Total
Composição	86932 SINAPI	VASO SANITÁRIO SIFONADO COM CAIXA ACOPLADA LOUÇA BRANCA - PADRÃO MÍDIO, INCLUSO ENGATE FLEXÍVEL EM METAL CROMADO, 1/2 X 40CM - FORNECIMENTO E INSTALAÇÃO. AF_01/2020	INHI - INSTALAÇÕES HIDROS SANITÁRIAS	UN	1,00000000	515,64	515,64
Composição	86887 SINAPI	ENGATE FLEXÍVEL EM INOX, 1/2 X 40CM - FORNECIMENTO E INSTALAÇÃO. AF_01/2020	INHI - INSTALAÇÕES HIDROS SANITÁRIAS	UN	1,00000000	49,21	49,21
Composição	86888 SINAPI	VASO SANITÁRIO SIFONADO COM CAIXA ACOPLADA LOUÇA BRANCA - FORNECIMENTO E INSTALAÇÃO. AF_01/2020	INHI - INSTALAÇÕES HIDROS SANITÁRIAS	UN	1,00000000	466,43	466,43
		MO sem LS =>	19,04	LS =>	0,00	MO com LS =>	19,04
		Valor do BDI =>	148,60			Valor com BDI =>	654,24

Composição	Código Banco	Descrição	Tipo	Und	Quant.	Valor Unit	Total
Composição	95544 SINAPI	PAPELEIRA DE PAREDE EM METAL CROMADO SEM TAMPA, INCLUSO FIXAÇÃO. AF_01/2020	INHI - INSTALAÇÕES HIDROS SANITÁRIAS	UN	1,00000000	36,86	36,86
Composição	86316 SINAPI	SERVENTE COM ENCARGOS COMPLEMENTARES	SEDI - SERVIÇOS DIVERSOS	H	0,09995000	17,09	1,70

Composição Auxiliar	88267 SINAPI	ENCANADOR OU BOMBEIRO HIDRÁULICO COM ENCARGOS COMPLEMENTARES	SEDI - SERVIÇOS DIVERSOS	H	0,3162000	20,70	5,54
Insumo	00011703 SINAPI	PAPELEIRA DE PAREDE EM METAL CROMADO SEM TAMPA	Material	UN	1,0000000	28,62	28,62
			MO sem LS =>	LS =>	0,00	MO com LS =>	5,75
			Valor do BDI =>	10,62		Valor com BDI =>	47,48

8.4.4		Descrição	Tipo	Und	Quant.	Valor Unit	Total
Composição	100849 SINAPI	ASSENTO SANITÁRIO CONVENCIONAL - FORNECIMENTO E INSTALACAO AF_01/2020	INHI - INSTALAÇÕES HIDROS SANITÁRIAS	UN	1,0000000	38,99	38,99
Composição Auxiliar	88316 SINAPI	SERVENTE COM ENCARGOS COMPLEMENTARES	SEDI - SERVIÇOS DIVERSOS	H	0,0484000	17,08	0,82
Composição Auxiliar	88267 SINAPI	ENCANADOR OU BOMBEIRO HIDRÁULICO COM ENCARGOS COMPLEMENTARES	SEDI - SERVIÇOS DIVERSOS	H	0,1536000	20,70	3,17
Insumo	00000377 SINAPI	ASSENTO SANITARIO DE PLASTICO, TIPO CONVENCIONAL	Material	UN	1,0000000	35,00	35,00
			MO sem LS =>	LS =>	0,00	MO com LS =>	2,79
			Valor do BDI =>	11,23		Valor com BDI =>	50,22

8.4.5		Descrição	Tipo	Und	Quant.	Valor Unit	Total
Composição	95547 SINAPI	SABONETEIRA PLASTICA TIPO DISPENSER PARA SABONETE LIQUIDO COM RESERVATORIO 800 A 1500 ML, INCLUSO FIXAÇÃO, AF_01/2020	INHI - INSTALAÇÕES HIDROS SANITÁRIAS	UN	1,0000000	94,74	94,74
Composição Auxiliar	88316 SINAPI	SERVENTE COM ENCARGOS COMPLEMENTARES	SEDI - SERVIÇOS DIVERSOS	H	0,0996000	17,09	1,70
Composição Auxiliar	88267 SINAPI	ENCANADOR OU BOMBEIRO HIDRÁULICO COM ENCARGOS COMPLEMENTARES	SEDI - SERVIÇOS DIVERSOS	H	0,3162000	20,70	6,54
Insumo	00011758 SINAPI	SABONETEIRA PLASTICA TIPO DISPENSER PARA SABONETE LIQUIDO COM RESERVATORIO 800 A 1500 ML	Material	UN	1,0000000	96,50	96,50
			MO sem LS =>	LS =>	0,00	MO com LS =>	5,75
			Valor do BDI =>	27,30		Valor com BDI =>	122,04

9.1.1		Descrição	Tipo	Und	Quant.	Valor Unit	Total
Composição	101875 SINAPI	QUADRO DE DISTRIBUIÇÃO DE ENERGIA EM CHAPA DE AÇO GALVANIZADO, DE EMBUTIR, COM BARRAMENTO TRIFÁSICO, PARA 12 DISJUNTORES DIN 100A - FORNECIMENTO E INSTALAÇÃO AF_10/2020	INEL - INSTALAÇÃO ELÉTRICA/ELETRIFICAÇÃO E ILUMINAÇÃO EXTERNA	UN	1,0000000	425,59	425,59
Composição Auxiliar	87367 SINAPI	ARGAMASSA TRAÇO 1:1:6 (EM VOLUME DE CIMENTO, CAL E AREIA MÉDIA ÚMIDA) PARA EMBOÇO/MASSA ÚNICA/ASSENTAMENTO DE ALVENARIA DE VEDAÇÃO, PREPARO MANUAL AF_08/2019	SEDI - SERVIÇOS DIVERSOS	m³	0,0117000	817,19	9,56
Composição Auxiliar	88247 SINAPI	AUXILIAR DE ELETRICISTA COM ENCARGOS COMPLEMENTARES	SEDI - SERVIÇOS DIVERSOS	H	0,4811000	17,75	8,53
Composição Auxiliar	88264 SINAPI	ELETRICISTA COM ENCARGOS COMPLEMENTARES	SEDI - SERVIÇOS DIVERSOS	H	0,4811000	21,62	10,35

Insu	Código Banco	Descrição	Valor do BDI =>	Und	Quant.	Valor Unit	Total
00013993 SINAPI		QUADRO DE DISTRIBUICAO COM BARRAMENTO TRIFASICO, DE EMBUTIR, MATERIAL EM CHAPA DE ACO GALVANIZADO, PARA 12 DISJUNTORES DIN, 100 A	14,08	UN	1,00000000	397,15	397,15
		MO sem LS =>	14,08	LS =>	0,00	MO com LS =>	14,08
		Valor do BDI =>	122,65			Valor com BDI =>	548,24
9.1.2	Código Banco	Descrição	Valor do BDI =>	Und	Quant.	Valor Unit	Total
Composição	93955 SINAPI	DISJUNTOR MONOPOLAR TIPO DIN, CORRENTE NOMINAL DE 20A - FORNECIMENTO E INSTALACAO. AF_10/2020		UN	1,00000000	12,41	12,41
Composição	88247 SINAPI	AUXILIAR DE ELETRICISTA COM ENCARGOS COMPLEMENTARES		H	0,08630000	17,75	1,17
Auxiliar	88264 SINAPI	ELETRICISTA COM ENCARGOS COMPLEMENTARES		H	0,08630000	21,52	1,42
Auxiliar	00034853 SINAPI	DISJUNTOR TIPO DIN/IEC, MONOPOLAR DE 6 - ATE 32A		UN	1,00000000	8,61	8,61
Insu	00001571 SINAPI	TERMINAL A COMPRESSAO EM COBRE ESTANHADO PARA CABO 4 MM2, 1 FURO E 1 COMPRESSAO, PARA PARAFUSO DE FIXACAO M5		UN	1,00000000	1,21	1,21
		MO sem LS =>	1,73	LS =>	0,00	MO com LS =>	1,73
		Valor do BDI =>	3,57			Valor com BDI =>	15,98

Insu	Código Banco	Descrição	Valor do BDI =>	Und	Quant.	Valor Unit	Total
0000143 Próprio		Interruptor diferencial residual 4P-40A-300mA - Copia da SEDOP (171418)	3,14	UN	1,00000000	164,07	164,07
		MO sem LS =>	0,92	LS =>	0,00	MO com LS =>	0,92
		Valor do BDI =>	3,14			Valor com BDI =>	14,05
9.1.4	Código Banco	Descrição	Valor do BDI =>	Und	Quant.	Valor Unit	Total
Composição	88247 SINAPI	AUXILIAR DE ELETRICISTA COM ENCARGOS COMPLEMENTARES		H	0,10000000	17,75	1,77
Composição	88264 SINAPI	ELETRICISTA COM ENCARGOS COMPLEMENTARES		H	0,20000000	21,52	4,30
Auxiliar	00000068 Próprio	Interruptor diferencial residual 4P-40A-300mA		UN	1,00000000	158,00	158,00
		MO sem LS =>	4,13	LS =>	0,00	MO com LS =>	4,13

		Valor do BDI =>	47,28	Valor com BDI =>	211,35		
9.2.1	Código Banco	Descrição	Tipo	Und	Quant.	Valor Unit	Total
Composição	96985 SINAPI	HASTE DE ATERRAMENTO 5/8 PARA SPDA - FORNECIMENTO E INSTALAÇÃO. AF_12/2017	INEL - INSTALAÇÃO ELÉTRICA/ELETRIFICAÇÃO E	UN	1,0000000	80,56	80,56
Composição	88264 SINAPI	ELETRICISTA COM ENCARGOS COMPLEMENTARES	SEDI - SERVIÇOS DIVERSOS	H	0,2531000	21,52	5,44
Auxiliar	88247 SINAPI	AUXILIAR DE ELETRICISTA COM ENCARGOS COMPLEMENTARES	SEDI - SERVIÇOS DIVERSOS	H	0,2631000	17,75	4,49
Insunmo	00003379 SINAPI	ITEM PROCESSO DE DESATIVACAO/ HASTE DE ATERRAMENTO EM ACO COM 3,00 M DE COMPRIMENTO E DN = 5/8", REVESTIDA COM BAIXA CAMADA DE COBRE, SEM CONECTOR	Material	UN	1,0000000	70,63	70,63
		MO sem LS =>		LS =>	0,00	MO com LS =>	6,66
		Valor do BDI =>	23,21	Valor com BDI =>			103,77

9.2.2	Código Banco	Descrição	Tipo	Und	Quant.	Valor Unit	Total
Composição	95727 SINAPI	ELETRODUTO RÍGIDO SOLDÁVEL, PVC, DN 25 MM (3/4), APARENTE, INSTALADO EM TETO - FORNECIMENTO E INSTALAÇÃO. AF_11/2016_P	INEL - INSTALAÇÃO ELÉTRICA/ELETRIFICAÇÃO E ILUMINAÇÃO EXTERNA	M	1,0000000	7,14	7,14
Composição	91170 SINAPI	FIXAÇÃO DE TUBOS HORIZONTAIS DE PVC, CPVC OU COBRE DIÂMETROS MENORES OU IGUAIS A 40 MM OU ELETROCALHAS ATÉ 150MM DE LARGURA, COM ABRAÇADEIRA METÁLICA RÍGIDA TIPO D 1/2"; FIXADA EM PERFILADO EM LAJE. AF_05/2015	INHI - INSTALAÇÕES HIDRÓS SANITÁRIAS	M	1,0000000	2,52	2,52
Composição	88247 SINAPI	AUXILIAR DE ELETRICISTA COM ENCARGOS COMPLEMENTARES	SEDI - SERVIÇOS DIVERSOS	H	0,0391000	17,75	0,69
Auxiliar	88264 SINAPI	ELETRICISTA COM ENCARGOS COMPLEMENTARES	SEDI - SERVIÇOS DIVERSOS	H	0,0391000	21,52	0,84
Insunmo	00002678 SINAPI	ELETRODUTO DE PVC RÍGIDO SOLDÁVEL, CLASSE B, DE 25 MM	Material	M	1,0481000	2,95	3,09
		MO sem LS =>		LS =>	0,00	MO com LS =>	2,15
		Valor do BDI =>	2,05	Valor com BDI =>			9,19

9.2.3	Código Banco	Descrição	Tipo	Und	Quant.	Valor Unit	Total
Composição	98111 SINAPI	CAIXA DE INSPEÇÃO PARA ATERRAMENTO, CIRCULAR, EM POLIETILENO DIÂMETRO INTERNO = 0,3 M. AF_12/2020	INHI - INSTALAÇÕES HIDRÓS SANITÁRIAS	UN	1,0000000	49,62	49,62
Composição	101618 SINAPI	PREPARO DE FUNDO DE VALA COM LARGURA MENOR QUE 1,5 M, COM CAMADA DE AREIA, LANÇAMENTO MANUAL. AF_08/2020	MOV/ - MOVIMENTO DE TERRA	m³	0,0141000	197,57	2,78
Composição	88316 SINAPI	SERVENTE COM ENCARGOS COMPLEMENTARES	SEDI - SERVIÇOS DIVERSOS	H	0,1068000	17,09	1,85
Auxiliar	88309 SINAPI	PEDREIRO COM ENCARGOS COMPLEMENTARES	SEDI - SERVIÇOS DIVERSOS	H	0,1384000	21,31	2,94
Insunmo	00034843 SINAPI	CAIXA DE INSPEÇÃO PARA ATERRAMENTO E PARA RAIOS, EM POLIPROPILENO. DIÂMETRO = 300 MM X ALTURA = 400 MM	Material	UN	1,0000000	42,05	42,05
		MO sem LS =>		LS =>	0,00	MO com LS =>	4,13
		Valor do BDI =>		Valor com BDI =>			9,19

		Valor do BDI =>	14,30	Valor com BDI =>	63,92		
Código	Banco	Descrição	Tipo	Und	Quant.	Valor Unit	Total
9.2.4							
Composição	96971 SINAPI	CORDOALHA DE COBRE NU 16 MM², NÃO ENTERRADA, COM ISOLADOR - FORNECIMENTO E INSTALAÇÃO. AF_12/2017	INEL - INSTALAÇÃO ELÉTRICA/ELETRIFICAÇÃO E	M	1,00000000	34,17	34,17
Composição Auxiliar	98463 SINAPI	SUORTE ISOLADOR PARA CORDOALHA DE COBRE - FORNECIMENTO E INSTALAÇÃO. AF_12/2017	INEL - INSTALAÇÃO ELÉTRICA/ELETRIFICAÇÃO E	UN	0,50000000	21,07	10,53
Composição Auxiliar	88264 SINAPI	ELETRICISTA COM ENCARGOS COMPLEMENTARES	SEDI - SERVIÇOS DIVERSOS	H	0,0957000	21,52	2,05
Composição Auxiliar	88247 SINAPI	AUXILIAR DE ELETRICISTA COM ENCARGOS COMPLEMENTARES	SEDI - SERVIÇOS DIVERSOS	H	0,0957000	17,75	1,69
Insumo	00000657 SINAPI	CABO DE COBRE NU 16 MM2 MEIO-DURO	Material	M	1,05000000	18,96	19,90
		MO sem LS =>	6,68	LS =>	0,00	MO com LS =>	6,68
		Valor do BDI =>	9,84	Valor com BDI =>	44,01		
9.2.5							
Composição	72260 SINAPI	TERMINAL OU CONECTOR DE PRESSAO - PARA CABO 16MM2 - FORNECIMENTO E INSTALACAO	INEL - INSTALAÇÃO ELÉTRICA/ELETRIFICAÇÃO E	UN	1,00000000	16,80	16,80
Composição Auxiliar	88247 SINAPI	AUXILIAR DE ELETRICISTA COM ENCARGOS COMPLEMENTARES	SEDI - SERVIÇOS DIVERSOS	H	0,30000000	17,75	5,32
Composição Auxiliar	88264 SINAPI	ELETRICISTA COM ENCARGOS COMPLEMENTARES	SEDI - SERVIÇOS DIVERSOS	H	0,30000000	21,52	6,45
Insumo	00001585 SINAPI	TERMINAL METALICO A PRESSAO PARA 1 CABO DE 16 MM2, COM 1 FURO DE FIXACAO	Material	UN	1,00000000	5,03	5,03
		MO sem LS =>	7,89	LS =>	0,00	MO com LS =>	7,89
		Valor do BDI =>	4,84	Valor com BDI =>	21,84		
9.3.1							
Composição	91928 SINAPI	CABO DE COBRE FLEXIVEL ISOLADO, 4 MM², ANTI-CHAMA-450/750 V. PARA CIRCUITOS TERMINAIS - FORNECIMENTO E INSTALAÇÃO. AF_12/2015	INEL - INSTALAÇÃO ELÉTRICA/ELETRIFICAÇÃO E ILUMINAÇÃO EXTERNA	M	1,00000000	6,36	6,36
Composição Auxiliar	88247 SINAPI	AUXILIAR DE ELETRICISTA COM ENCARGOS COMPLEMENTARES	SEDI - SERVIÇOS DIVERSOS	H	0,04000000	17,75	0,71
Composição Auxiliar	88264 SINAPI	ELETRICISTA COM ENCARGOS COMPLEMENTARES	SEDI - SERVIÇOS DIVERSOS	H	0,04000000	21,52	0,86
Insumo	00000961 SINAPI	CABO DE COBRE, FLEXIVEL, CLASSE 4 OU 5, ISOLACAO EM PVC/A, ANTI-CHAMA BWF-B, 1 CONDUTOR, 450/750 V, SECAO NOMINAL 4 MM2	Material	M	1,15000000	3,99	4,74
Insumo	00021127 SINAPI	FITA ISOLANTE ADESIVA ANTICHAMA, USO ATE 750 V, EM ROLO DE 19 MM X 5 M	Material	UN	0,00900000	5,67	0,05
		MO sem LS =>	1,05	LS =>	0,00	MO com LS =>	1,05
		Valor do BDI =>	1,83	Valor com BDI =>	8,19		
9.3.2							
		Descrição	Tipo	Und	Quant.	Valor Unit	Total

Composição	92980 SINAPI	CABO DE COBRE FLEXÍVEL ISOLADO, 10 MM², ANTI-CHAMA 0,6/1,0 KV, PARA DISTRIBUIÇÃO - FORNECIMENTO E INSTALAÇÃO. AF_12/2015	INEL - INSTALAÇÃO ELÉTRICA/ELETRIFICAÇÃO E ILUMINAÇÃO EXTERNA	M	1,00000000	11,12	11,12
Composição Auxiliar	88264 SINAPI	ELETRICISTA COM ENCARGOS COMPLEMENTARES	SEDI - SERVIÇOS DIVERSOS	H	0,00900000	21,52	0,19
Composição Auxiliar	88247 SINAPI	AUXILIAR DE ELETRICISTA COM ENCARGOS COMPLEMENTARES	SEDI - SERVIÇOS DIVERSOS	H	0,00900000	17,75	0,15
Insumo	00001020 SINAPI	CABO DE COBRE, FLEXÍVEL, CLASSE 4 OU 5, ISOLACAO EM PVC/A, ANTI-CHAMA BWF-B, COBERTURA PVC-ST1, ANTI-CHAMA BWF-B, 1 CONDUTOR, 0,6/1 KV, SECAO NOMINAL 10 MM2	Material	M	1,02700000	10,45	10,73
Insumo	00021127 SINAPI	FITA ISOLANTE ADESIVA ANTI-CHAMA, USO ATE 750 V, EM ROLO DE 19 MM X 5 M	Material	UN	0,01000000	5,67	0,05
				MO sem LS =>	0,23	LS =>	0,00 MO com LS =>
				Valor do BDI =>	3,20	Valor com BDI =>	14,32
9.3.3	Código Banco	Descrição	Tipo	Und	Quant.	Valor Unit	Total
Composição	91863 SINAPI	ELETRODUTO RÍGIDO ROSCÁVEL, PVC, DN 25 MM (3/4"), PARA CIRCUITOS TERMINAIS, INSTALADO EM FORRO - FORNECIMENTO E INSTALAÇÃO. AF_12/2015	INEL - INSTALAÇÃO ELÉTRICA/ELETRIFICAÇÃO E ILUMINAÇÃO EXTERNA	M	1,00000000	10,86	10,86
Composição Auxiliar	91170 SINAPI	FIXAÇÃO DE TUBOS HORIZONTAIS DE PVC, CPVC OU COBRE DIÂMETROS MENORES OU IGUAIS A 40 MM OU ELETROCALHAS ATÉ 150MM DE LARGURA, COM ABRAÇADEIRA METÁLICA RÍGIDA TIPO D 1/2" FIXADA EM PERFILADO EM LAJE. AF_05/2015	INHI - INSTALAÇÕES HIDROSANITÁRIAS	M	1,00000000	2,52	2,52
Composição Auxiliar	88247 SINAPI	AUXILIAR DE ELETRICISTA COM ENCARGOS COMPLEMENTARES	SEDI - SERVIÇOS DIVERSOS	H	0,08200000	17,75	1,45
Composição Auxiliar	88264 SINAPI	ELETRICISTA COM ENCARGOS COMPLEMENTARES	SEDI - SERVIÇOS DIVERSOS	H	0,08200000	21,52	1,76
Insumo	00002674 SINAPI	ELETRODUTO DE PVC RÍGIDO ROSCÁVEL DE 3/4", SEM LUVA	Material	M	1,01700000	5,05	5,13
				MO sem LS =>	3,28	LS =>	0,00 MO com LS =>
				Valor do BDI =>	3,12	Valor com BDI =>	13,98
9.3.4	Código Banco	Descrição	Tipo	Und	Quant.	Valor Unit	Total
Composição	91170 SINAPI	FIXAÇÃO DE TUBOS HORIZONTAIS DE PVC, CPVC OU COBRE DIÂMETROS MENORES OU IGUAIS A 40 MM OU ELETROCALHAS ATÉ 150MM DE LARGURA, COM ABRAÇADEIRA METÁLICA RÍGIDA TIPO D 1/2" FIXADA EM PERFILADO EM LAJE. AF_05/2015	INHI - INSTALAÇÕES HIDROSANITÁRIAS	M	1,00000000	2,52	2,52
Composição Auxiliar	88267 SINAPI	ENCANADOR OU BOMBEIRO HIDRÁULICO COM ENCARGOS COMPLEMENTARES	SEDI - SERVIÇOS DIVERSOS	H	0,06600000	20,70	1,42
Composição Auxiliar	88248 SINAPI	AUXILIAR DE ENCANADOR OU BOMBEIRO HIDRÁULICO COM ENCARGOS COMPLEMENTARES	SEDI - SERVIÇOS DIVERSOS	H	0,01000000	16,98	0,16
Insumo	00000362 SINAPI	ABRACADEIRA EM AÇO PARA AMARRACAO DE ELETRODUTOS, TIPO D, COM 1/2" E PARAFUSO DE FIXAÇÃO	Material	UN	0,65000000	1,46	0,94

		MO sem LS =>	1,13	LS =>	0,00	MO com LS =>	1,13
		Valor do BDI =>	0,72			Valor com BDI =>	3,24
9.3.5	Código Banco	Descrição	Tipo	Und	Quant.	Valor Unit	Total
Composição	92866 SINAPI	CAIXA SEXTAVADA 3" X 3", METÁLICA, INSTALADA EM LAJE - FORNECIMENTO E INSTALAÇÃO. AF_12/2015	INEL - INSTALAÇÃO ELÉTRICA/ELETRIFICAÇÃO E	UN	1,0000000	7,29	7,29
Composição Auxiliar	86247 SINAPI	AUXILIAR DE ELETRICISTA COM ENCARGOS COMPLEMENTARES	SEDI - SERVIÇOS DIVERSOS	H	0,1430000	17,75	2,55
Composição Auxiliar	86264 SINAPI	ELETRICISTA COM ENCARGOS COMPLEMENTARES	SEDI - SERVIÇOS DIVERSOS	H	0,1430000	21,52	3,07
Insunmo	00002555 SINAPI	CAIXA DE LUZ "3 X 3" EM ACO ESMALTADA	Material	UN	1,0000000	1,69	1,69
		MO sem LS =>	3,76	LS =>	0,00	MO com LS =>	3,76
		Valor do BDI =>	2,10			Valor com BDI =>	9,39

9.3.6	Código Banco	Descrição	Tipo	Und	Quant.	Valor Unit	Total
Composição	00000145 Próprio	Caixa plástica 4"x2".-Copia da SEDOP (1706881)	SEDOP	UN	1,0000000	2,96	2,96
Composição Auxiliar	86247 SINAPI	AUXILIAR DE ELETRICISTA COM ENCARGOS COMPLEMENTARES	SEDI - SERVIÇOS DIVERSOS	H	0,0200000	17,75	0,35
Composição Auxiliar	86264 SINAPI	ELETRICISTA COM ENCARGOS COMPLEMENTARES	SEDI - SERVIÇOS DIVERSOS	H	0,0400000	21,52	0,86
Insunmo	00002555 SINAPI	CAIXA DE LUZ "4 X 2" EM ACO ESMALTADA	Material	UN	1,0000000	1,75	1,75
		MO sem LS =>	0,82	LS =>	0,00	MO com LS =>	0,82
		Valor do BDI =>	0,85			Valor com BDI =>	3,81

9.3.7	Código Banco	Descrição	Tipo	Und	Quant.	Valor Unit	Total
Composição	00000146 Próprio	Tampa cega 4"x2", plástica - Cópia da SEDOP (1706950)	SEDOP	UN	1,0000000	10,74	10,74
Composição Auxiliar	86264 SINAPI	ELETRICISTA COM ENCARGOS COMPLEMENTARES	SEDI - SERVIÇOS DIVERSOS	H	0,2000000	21,52	4,30
Insunmo	00007543 SINAPI	TAMPA CEGA EM PVC PARA CONDULETE 4 X 2"	Material	UN	1,0000000	6,44	6,44
		MO sem LS =>	3,01	LS =>	0,00	MO com LS =>	3,01
		Valor do BDI =>	3,09			Valor com BDI =>	13,83

9.4.1	Código Banco	Descrição	Tipo	Und	Quant.	Valor Unit	Total
Composição	93126 SINAPI	PONTO DE ILUMINAÇÃO RESIDENCIAL INCLUINDO INTERRUPTOR, SIMPLER, CAIXA ELÉTRICA, ELETRODUTO, CABO, RASGO, QUEBRA E CHUMBAMENTO (EXCLUINDO LUMINÁRIA E LÂMPADA). AF_01/2016	INEL - INSTALAÇÃO ELÉTRICA/ELETRIFICAÇÃO E ILUMINAÇÃO EXTERNA	UN	1,0000000	131,42	131,42
Composição Auxiliar	91624 SINAPI	CABO DE COBRE FLEXÍVEL ISOLADO, 1,5 MM², ANTI-CHAMA 450/750 V, PARA CIRCUITOS TERMINAIS - FORNECIMENTO E INSTALAÇÃO AF_12/2015	INEL - INSTALAÇÃO ELÉTRICA/ELETRIFICAÇÃO E ILUMINAÇÃO EXTERNA	M	8,4000000	2,78	23,35

Composição	91940 SINAPI	CAIXA RETANGULAR 4" X 2" MÉDIA (1,30 M DO PISO), PVC, INSTALADA EM PAREDE - FORNECIMENTO E INSTALAÇÃO AF_12/2015	INEL - INSTALAÇÃO ELÉTRICA/ELETRIFICAÇÃO E ILUMINAÇÃO EXTERNA	UN	1,0000000	13,24	13,24		
Auxiliar									
Composição	91937 SINAPI	CAIXA OCTOGONAL 3" X 3", PVC, INSTALADA EM LAJE - FORNECIMENTO E INSTALAÇÃO AF_12/2015	INEL - INSTALAÇÃO ELÉTRICA/ELETRIFICAÇÃO E ILUMINAÇÃO EXTERNA	UN	0,3750000	10,71	4,01		
Auxiliar									
Composição	91942 SINAPI	ELETRODUTO FLEXÍVEL CORRUGADO, PVC, DN 20 MM (1/2"), PARA CIRCUITOS TERMINAIS, INSTALADO EM LAJE - FORNECIMENTO E INSTALAÇÃO AF_12/2015	INEL - INSTALAÇÃO ELÉTRICA/ELETRIFICAÇÃO E ILUMINAÇÃO EXTERNA	M	2,0000000	5,54	11,08		
Auxiliar									
Composição	91953 SINAPI	INTERRUPTOR SIMPLES (1 MÓDULO), 10A/250V, INCLUINDO SUPORTE E PLACA - FORNECIMENTO E INSTALAÇÃO AF_12/2015	INEL - INSTALAÇÃO ELÉTRICA/ELETRIFICAÇÃO E ILUMINAÇÃO EXTERNA	UN	1,0000000	23,33	23,33		
Auxiliar									
Composição	91852 SINAPI	ELETRODUTO FLEXÍVEL CORRUGADO, PVC, DN 20 MM (1/2"), PARA CIRCUITOS TERMINAIS, INSTALADO EM PAREDE - FORNECIMENTO E INSTALAÇÃO AF_12/2015	INEL - INSTALAÇÃO ELÉTRICA/ELETRIFICAÇÃO E ILUMINAÇÃO EXTERNA	M	2,2000000	7,54	16,58		
Auxiliar									
Composição	90456 SINAPI	QUEBRA EM ALVENARIA PARA INSTALAÇÃO DE CAIXA DE TOMADA (4X4) OU 4X2), AF_05/2015	INHI - INSTALAÇÕES HIDROSANITÁRIAS	UN	1,0000000	3,37	3,37		
Auxiliar									
Composição	90465 SINAPI	CHUMBAMENTO LINEAR EM ALVENARIA PARA RAMAIS/DISTRIBUIÇÃO COM DIÂMETROS MENORES OU IGUAIS A 40 MM, AF_05/2015	INHI - INSTALAÇÕES HIDROSANITÁRIAS	M	2,2000000	11,34	24,94		
Auxiliar									
Composição	90447 SINAPI	RASGO EM ALVENARIA PARA ELETRODUTOS COM DIÂMETROS MENORES OU IGUAIS A 40 MM, AF_05/2015	INHI - INSTALAÇÕES HIDROSANITÁRIAS	M	2,2000000	5,24	11,52		
Auxiliar									
				MO sem LS =>	57,31	LS =>	0,00 MO com LS =>	57,31	
				Valor do BDI =>	37,87	Valor com BDI =>	199,29		
				9.4.2	Tipo	Und	Quant.	Valor Unit	Total
Composição	93141 SINAPI	PONTO DE TOMADA RESIDENCIAL INCLUINDO TOMADA 10A/250V, CAIXA ELÉTRICA, ELETRODUTO, CABO, RASGO, QUEBRA E CHUMBAMENTO AF_01/2016	INEL - INSTALAÇÃO ELÉTRICA/ELETRIFICAÇÃO E ILUMINAÇÃO EXTERNA	UN	1,0000000	163,71	163,71	163,71	
Auxiliar									
Composição	91842 SINAPI	ELETRODUTO FLEXÍVEL CORRUGADO, PVC, DN 20 MM (1/2"), PARA CIRCUITOS TERMINAIS, INSTALADO EM LAJE - FORNECIMENTO E INSTALAÇÃO AF_12/2015	INEL - INSTALAÇÃO ELÉTRICA/ELETRIFICAÇÃO E ILUMINAÇÃO EXTERNA	M	2,0000000	5,54	11,08	11,08	
Auxiliar									
Composição	91852 SINAPI	ELETRODUTO FLEXÍVEL CORRUGADO, PVC, DN 20 MM (1/2"), PARA CIRCUITOS TERMINAIS, INSTALADO EM PAREDE - FORNECIMENTO E INSTALAÇÃO AF_12/2015	INEL - INSTALAÇÃO ELÉTRICA/ELETRIFICAÇÃO E ILUMINAÇÃO EXTERNA	M	2,2000000	7,54	16,58	16,58	
Auxiliar									
Composição	91996 SINAPI	TOMADA MÉDIA DE EMBUTIR (1 MÓDULO), 2P+T 10 A, INCLUINDO SUPORTE E PLACA - FORNECIMENTO E INSTALAÇÃO AF_12/2015	INEL - INSTALAÇÃO ELÉTRICA/ELETRIFICAÇÃO E ILUMINAÇÃO EXTERNA	UN	1,0000000	27,57	27,57	27,57	
Auxiliar									
Composição	91937 SINAPI	CAIXA OCTOGONAL 3" X 3", PVC, INSTALADA EM LAJE - FORNECIMENTO E INSTALAÇÃO AF_12/2015	INEL - INSTALAÇÃO ELÉTRICA/ELETRIFICAÇÃO E ILUMINAÇÃO EXTERNA	UN	0,3750000	10,71	4,01	4,01	
Auxiliar									
Composição	91926 SINAPI	CABO DE COBRE FLEXÍVEL ISOLADO, 2,5 MM², ANTI-CHAMA 450/750 V, PARA CIRCUITOS TERMINAIS - FORNECIMENTO E INSTALAÇÃO AF_12/2015	INEL - INSTALAÇÃO ELÉTRICA/ELETRIFICAÇÃO E ILUMINAÇÃO EXTERNA	M	12,6000000	4,08	51,40	51,40	
Auxiliar									
Composição	91940 SINAPI	CAIXA RETANGULAR 4" X 2" MÉDIA (1,30 M DO PISO), PVC, INSTALADA EM PAREDE - FORNECIMENTO E INSTALAÇÃO AF_12/2015	INEL - INSTALAÇÃO ELÉTRICA/ELETRIFICAÇÃO E ILUMINAÇÃO EXTERNA	UN	1,0000000	13,24	13,24	13,24	
Auxiliar									

Composição: Auxiliar	90466 SINAPI	CHUMBAMENTO LINEAR EM ALVENARIA PARA RAMAIS/DISTRIBUIÇÃO COM DIÂMETROS MENORES OU IGUAIS A 40 MM. AF_05/2015	INHI - INSTALAÇÕES HIDROS SANITÁRIAS	M	2,2000000	11,34	24,94	
Composição: Auxiliar	90456 SINAPI	QUEBRA EM ALVENARIA PARA INSTALAÇÃO DE CAIXA DE TOMADA (4X4 OU 4X2). AF_05/2015	INHI - INSTALAÇÕES HIDROS SANITÁRIAS	UN	1,0000000	3,37	3,37	
Composição: Auxiliar	90447 SINAPI	RASGO EM ALVENARIA PARA ELETRODUTOS COM DIÂMETROS MENORES OU IGUAIS A 40 MM. AF_05/2015.	INHI - INSTALAÇÕES HIDROS SANITÁRIAS	M	2,2000000	5,24	11,52	
			MO sem LS =>	54,02	LS =>	0,00	MO com LS =>	64,02
			Valor do BDI =>	47,18			Valor com BDI =>	210,89
9.4.3			Tipo	Und	Quant.	Valor Unit	Total	

Composição: Auxiliar	93143 SINAPI	PONTO DE TOMADA RESIDENCIAL INCLUINDO TOMADA 20A/250V, CAIXA ELÉTRICA, ELETRODUTO, CABO, RASGO, QUEBRA E CHUMBAMENTO. AF_01/2016	INEL - INSTALAÇÃO ELÉTRICA/ELETRIFICAÇÃO E ILUMINAÇÃO EXTERNA	UN	1,0000000	166,00	166,00	
Composição: Auxiliar	91940 SINAPI	CAIXA RETANGULAR 4" X 2" MÉDIA (1,30 M DO PISO). PVC, INSTALADA EM PAREDE - FORNECIMENTO E INSTALAÇÃO. AF_12/2015	INEL - INSTALAÇÃO ELÉTRICA/ELETRIFICAÇÃO E ILUMINAÇÃO EXTERNA	UN	1,0000000	13,24	13,24	
Composição: Auxiliar	91937 SINAPI	CAIXA OCTOGONAL 3" X 3" PVC, INSTALADA EM LAJE - FORNECIMENTO E INSTALAÇÃO. AF_12/2015	INEL - INSTALAÇÃO ELÉTRICA/ELETRIFICAÇÃO E ILUMINAÇÃO EXTERNA	UN	0,3750000	10,71	4,01	
Composição: Auxiliar	91842 SINAPI	ELETRODUTO FLEXÍVEL CORRUGADO PVC, DN 20 MM (1/2"), PARA CIRCUITOS TERMINAIS, INSTALADO EM LAJE - FORNECIMENTO E INSTALAÇÃO. AF_12/2015	INEL - INSTALAÇÃO ELÉTRICA/ELETRIFICAÇÃO E ILUMINAÇÃO EXTERNA	M	2,0000000	5,54	11,08	
Composição: Auxiliar	91997 SINAPI	TOMADA MÉDIA DE EMBUTIR (1 MÓDULO), 2P+T 20 A, INCLUINDO SUPORTE E PLACA - FORNECIMENTO E INSTALAÇÃO. AF_12/2015	INEL - INSTALAÇÃO ELÉTRICA/ELETRIFICAÇÃO E ILUMINAÇÃO EXTERNA	UN	1,0000000	29,86	29,86	
Composição: Auxiliar	91926 SINAPI	CABO DE COBRE FLEXÍVEL ISOLADO, 2,5 MMF, ANTI-CHAMA 450/750 V, PARA CIRCUITOS TERMINAIS - FORNECIMENTO E INSTALAÇÃO. AF_12/2015	INEL - INSTALAÇÃO ELÉTRICA/ELETRIFICAÇÃO E ILUMINAÇÃO EXTERNA	M	12,6000000	4,08	51,40	
Composição: Auxiliar	91852 SINAPI	ELETRODUTO FLEXÍVEL CORRUGADO, PVC, DN 20 MM (1/2"), PARA CIRCUITOS TERMINAIS, INSTALADO EM PAREDE - FORNECIMENTO E INSTALAÇÃO. AF_12/2015	INEL - INSTALAÇÃO ELÉTRICA/ELETRIFICAÇÃO E ILUMINAÇÃO EXTERNA	M	2,2000000	7,54	16,58	
Composição: Auxiliar	90456 SINAPI	QUEBRA EM ALVENARIA PARA INSTALAÇÃO DE CAIXA DE TOMADA (4X4 OU 4X2). AF_05/2015	INHI - INSTALAÇÕES HIDROS SANITÁRIAS	UN	1,0000000	3,37	3,37	
Composição: Auxiliar	90466 SINAPI	CHUMBAMENTO LINEAR EM ALVENARIA PARA RAMAIS/DISTRIBUIÇÃO COM DIÂMETROS MENORES OU IGUAIS A 40 MM. AF_05/2015	INHI - INSTALAÇÕES HIDROS SANITÁRIAS	M	2,2000000	11,34	24,94	
Composição: Auxiliar	90447 SINAPI	RASGO EM ALVENARIA PARA ELETRODUTOS COM DIÂMETROS MENORES OU IGUAIS A 40 MM. AF_05/2015	INHI - INSTALAÇÕES HIDROS SANITÁRIAS	M	2,2000000	5,24	11,52	
			MO sem LS =>	64,02	LS =>	0,00	MO com LS =>	64,02
			Valor do BDI =>	47,84			Valor com BDI =>	213,84
9.4.4			Tipo	Und	Quant.	Valor Unit	Total	

Composição: Auxiliar	103782 SINAPI	LUMINÁRIA TIPO PLAFON CIRCULAR, DE SOBREPOR, COM LED DE 12/13 W - FORNECIMENTO E INSTALAÇÃO. AF_03/2022	INEL - INSTALAÇÃO ELÉTRICA/ELETRIFICAÇÃO E ILUMINAÇÃO EXTERNA	UN	1,0000000	36,19	36,19
Composição: Auxiliar	98247 SINAPI	AUXILIAR DE ELETRICISTA COM ENCARGOS COMPLEMENTARES	SEDI - SERVIÇOS DIVERSOS	H	0,3700000	17,75	6,56

Composição	88264 SINAPI	ELETRICISTA COM ENCARGOS COMPLEMENTARES	SEDI - SERVIÇOS DIVERSOS	H	0,3700000	21,52	7,96
Auxiliar							
Insumo	00039385 SINAPI	LUMINARIA LED PLAFON REDONDO DE SOBREPOR BIVOLT 12/13 W, D = 17" CM	Material	UN	1,0000000	21,67	21,67
			MO sem LS =>	LS =>	0,00	MO com LS =>	9,74
			Valor do BDI =>				10,42
							Valor com BDI =>
							46,61
9.4.5	Código Banco	Descrição	Tipo	Und	Quant.	Valor Unit	Total
Composição	97807 SINAPI	LUMINARIA ARANDELA TIPO TARTARUGA, DE SOBREPOR, COM 1 LÂMPADA LED DE 6 W, SEM REATOR - FORNECIMENTO E INSTALAÇÃO AF_02/2020	INEL - INSTALAÇÃO ELÉTRICA/ELETRIFICAÇÃO E ILUMINAÇÃO EXTERNA	UN	1,0000000	113,84	113,84
Composição	88264 SINAPI	ELETRICISTA COM ENCARGOS COMPLEMENTARES	SEDI - SERVIÇOS DIVERSOS	H	0,5518000	21,52	11,87
Auxiliar							
Composição	88247 SINAPI	AUXILIAR DE ELETRICISTA COM ENCARGOS COMPLEMENTARES	SEDI - SERVIÇOS DIVERSOS	H	0,2299000	17,75	4,08
Auxiliar							
Insumo	00039775 SINAPI	LUMINARIA TIPO TARTARUGA PARA AREA EXTERNA EM ALUMINIO, COM GRADE, PARA 1 LAMPADA, BASE E27, POTENCIA MAXIMA 40/60 W (NAO INCLUI LAMPADA)	Material	UN	1,0000000	69,70	69,70
Insumo	00038193 SINAPI	LAMPADA LED 6 W BIVOLT BRANCA, FORMATO TRADICIONAL (BASE E27)	Material	UN	1,0000000	8,19	8,19
			MO sem LS =>	LS =>	0,00	MO com LS =>	10,90
			Valor do BDI =>				32,80
							Valor com BDI =>
							146,64
10.1	Código Banco	Descrição	Tipo	Und	Quant.	Valor Unit	Total
Composição	56114 SINAPI	FORRO EM DRYWALL, PARA AMBIENTES COMERCIAIS, INCLUSIVE ESTRUTURA DE FIXAÇÃO. AF_05/2017_P	REVE - REVESTIMENTO E TRATAMENTO DE SUPERFICIES	m²	1,0000000	80,35	80,35
Composição	88316 SINAPI	SERVENTE COM ENCARGOS COMPLEMENTARES	SEDI - SERVIÇOS DIVERSOS	H	0,3628000	17,09	6,20
Auxiliar							
Composição	88278 SINAPI	MONTADOR DE ESTRUTURA METÁLICA COM ENCARGOS COMPLEMENTARES	SEDI - SERVIÇOS DIVERSOS	H	0,3628000	18,99	6,88
Auxiliar							
Insumo	00043131 SINAPI	ARAME GALVANIZADO 6 BWG, D = 5,16 MM (0,157 KG/M), OU 8 BWG, D = 4,19 MM (0,101 KG/M), OU 10 BWG, D = 3,40 MM (0,0713 KG/M)	Material	KG	0,0426000	30,42	1,29
Insumo	00039432 SINAPI	FITA DE PAPEL REFORCADA COM LAMINA DE METAL PARA REFORÇO DE CANTOS DE CHAPA DE GESSO PARA DRYWALL	Material	M	1,4395000	2,89	4,16
Insumo	00039434 SINAPI	MASSA DE REJUNTE EM PO PARA DRYWALL, A BASE DE GESSO SECAGEM RAPIDA, PARA TRATAMENTO DE JUNTAS DE CHAPA DE GESSO (NECESSITA ADICAO DE AGUA)	Equipamento	KG	0,5202000	3,62	1,88
Insumo	00039443 SINAPI	PARAFUSO DRY WALL, EM ACO ZINCADO, CABECA LENTILHA E PONTA BROCA (LB), LARGURA 4,2 MM, COMPRIMENTO 13 MM	Material	UN	2,1912000	0,26	0,56
Insumo	00039430 SINAPI	PENDURAL OU PRESILHA REGULADORA, EM ACO GALVANIZADO, COM CORPO, MOLA E REBITE, PARA PERFIL TIPO CANALETA DE ESTRUTURA EM FORROS DRYWALL	Equipamento	UN	1,3265000	3,05	4,04
Insumo	00039427 SINAPI	PERFIL CANALETA, FORMATO C, EM ACO ZINCADO, PARA ESTRUTURA FORRO DRYWALL, E = 0,5 MM, *46 X 18" (L X H), COMPRIMENTO 3 M	Material	M	3,8510000	8,10	31,19

Prefeitura Municipal de São Sebastião da Boa Vista
CNPJ: 05.105.143/0001-81

Insumo	00039413 SINAPI	PLACA / CHAPA DE GESSO ACARTONADO, STANDARD (ST), COR BRANCA, E = 12,5 MM, 1200 X 2400 MM (L X C)	Material	m²	1,0986000	20,88	22,89	
Insumo	00039435 SINAPI	PARAFUSO DRY WALL, EM AÇO FOSFATIZADO, CABECA TROMBETA E PONTA AGULHA (TA), COMPRIMENTO 25 MM	Material	UN	7,9740000	0,11	0,87	
Insumo	00040547 SINAPI	PARAFUSO ZINCADO, AUTOBROCANTE, FLANGEADO, 4,2 MM X 19 MM	Material	CENTO	0,0132000	29,87	0,39	
				MO sem LS =>	3,90	LS =>	0,00 MO com LS =>	3,90
				Valor do BDI =>	23,15	Valor com BDI =>	103,50	
11.1	Código Banco	Descrição	Tipo	Und	Quant.	Valor Unit	Total	
Composição	87905 SINAPI	CHAPISCO APLICADO EM ALVENARIA (COM PRESENÇA DE VÃOS) E ESTRUTURAS DE CONCRETO DE FACHADA, COM COLHER DE PEDREIRO, ARGAMASSA TRAÇO 1:3 COM PREPARO EM BETONEIRA 400L. AF_06/2014	REVE - REVESTIMENTO E TRATAMENTO DE SUPERFÍCIES	m²	1,0000000	8,12	8,12	
Composição Auxiliar	87313 SINAPI	ARGAMASSA TRAÇO 1:3 (EM VOLUME DE CIMENTO E AREIA GROSSA ÚMIDA) PARA CHAPISCO CONVENCIONAL. PREPARO MECÂNICO COM BETONEIRA 400 L. AF_09/2019	SEDI - SERVIÇOS DIVERSOS	m³	0,0042000	638,11	2,68	
Composição Auxiliar	88316 SINAPI	SERVENTE COM ENCARGOS COMPLEMENTARES	SEDI - SERVIÇOS DIVERSOS	H	0,0910000	17,09	1,55	
Composição Auxiliar	88309 SINAPI	PEDREIRO COM ENCARGOS COMPLEMENTARES	SEDI - SERVIÇOS DIVERSOS	H	0,1830000	21,31	3,89	
				MO sem LS =>	3,93	LS =>	0,00 MO com LS =>	3,93
				Valor do BDI =>	2,34	Valor com BDI =>	10,46	
11.2	Código Banco	Descrição	Tipo	Und	Quant.	Valor Unit	Total	
Composição	87548 SINAPI	MASSA ÚNICA, PARA RECEBIMENTO DE PINTURA, EM ARGAMASSA TRAÇO 1:2:8, PREPARO MANUAL, APLICADA MANUALMENTE EM FACES INTERNAS DE PAREDES, ESPESSURA DE 10MM, COM EXECUÇÃO DE TALISCAS. AF_06/2014	REVE - REVESTIMENTO E TRATAMENTO DE SUPERFÍCIES	m²	1,0000000	27,65	27,65	
Composição Auxiliar	87369 SINAPI	ARGAMASSA TRAÇO 1:2:8 (EM VOLUME DE CIMENTO, CAL E AREIA MÉDIA ÚMIDA) PARA EMBOCO/MASSA ÚNICA/ASSENTAMENTO DE ALVENARIA DE VEDAÇÃO, PREPARO MANUAL. AF_08/2019	SEDI - SERVIÇOS DIVERSOS	m³	0,0213000	846,32	18,02	
Composição Auxiliar	88316 SINAPI	SERVENTE COM ENCARGOS COMPLEMENTARES	SEDI - SERVIÇOS DIVERSOS	H	0,1280000	17,09	2,18	
Composição Auxiliar	88309 SINAPI	PEDREIRO COM ENCARGOS COMPLEMENTARES	SEDI - SERVIÇOS DIVERSOS	H	0,3500000	21,31	7,45	
				MO sem LS =>	9,11	LS =>	0,00 MO com LS =>	9,11
				Valor do BDI =>	7,96	Valor com BDI =>	35,61	
11.3	Código Banco	Descrição	Tipo	Und	Quant.	Valor Unit	Total	
Composição	87794 SINAPI	EMBOCO OU MASSA ÚNICA EM ARGAMASSA TRAÇO 1:2:8, PREPARO MANUAL, APLICADA MANUALMENTE EM PANOS CEGOS DE FACHADA (SEM PRESENÇA DE VÃOS), ESPESSURA DE 25 MM. AF_06/2014	REVE - REVESTIMENTO E TRATAMENTO DE SUPERFÍCIES	m²	1,0000000	43,65	43,65	

Composição Auxiliar	87369 SINAPI	ARGAMASSA TRAÇO 1:2:8 (EM VOLUME DE CIMENTO, CAL E ÁREA MÉDIA SEDI - SERVIÇOS DIVERSOS ÚMIDA) PARA EMBOÇO/MASSA ÚNICA/ASSENTAMENTO DE ALVENARIA DE VEDAÇÃO, PREPARO MANUAL. AF_08/2019	m²	0,0293000	845,32	24,79	
Composição Auxiliar	88316 SINAPI	SERVENTE COM ENCARGOS COMPLEMENTARES	H	0,4090000	17,09	6,98	
Composição Auxiliar	88309 SINAPI	PEDREIRO COM ENCARGOS COMPLEMENTARES	H	0,4090000	21,31	8,71	
Insunco	00037411 SINAPI	TELA DE AÇO SOLDADA GALVANIZADA/ZINCADA PARA ALVENARIA, FIO D = 1,24 MM, MALHA 25 X 25 MM	m²	0,1581000	20,08	3,17	
		MO sem LS =>	13,98	LS =>	0,00	MO com LS =>	13,98
		Valor do BDI =>	12,57	Valor com BDI =>		56,22	
11.4		Descrição	Und	Quant.	Valor Unit	Total	
Composição	87268 SINAPI	REVESTIMENTO CERÂMICO PARA PAREDES INTERNAS COM PLACAS TIPO ESMALTADA EXTRA DE DIMENSÕES 25X35 CM APLICADAS EM AMBIENTES DE ÁREA MENOR QUE 5 M² NA ALTURA INTEIRA DAS PAREDES. AF_06/2014	m²	1,0000000	74,34	74,34	
Composição Auxiliar	88316 SINAPI	SERVENTE COM ENCARGOS COMPLEMENTARES	H	0,4400000	17,09	7,51	
Composição Auxiliar	89256 SINAPI	AZULEJISTA OU LADRILHISTA COM ENCARGOS COMPLEMENTARES	H	0,8600000	21,23	18,25	
Insunco	00001381 SINAPI	ARGAMASSA COLANTE AC I PARA CERAMICAS	KG	4,8600000	0,83	4,03	
Insunco	00000536 SINAPI	REVESTIMENTO EM CERAMICA ESMALTADA EXTRA, PEI MENOR OU IGUAL A 3, FORMATO MENOR OU IGUAL A 2025 CM2	m²	1,0800000	39,95	43,14	
Insunco	00034357 SINAPI	REJUNTE CIMENTICIO, QUALQUER COR	KG	0,2900000	4,87	1,41	
		MO sem LS =>	17,44	LS =>	0,00	MO com LS =>	17,44
		Valor do BDI =>	21,42	Valor com BDI =>		95,76	
11.5		Descrição	Und	Quant.	Valor Unit	Total	
Composição	101965 SINAPI	PEITORIL LINEAR EM GRANITO OU MÁRMORE, L = 15CM, COMPRIMENTO DE ATÉ 2M, ASSENTADO COM ARGAMASSA 1:6 COM ADITIVO. AF_11/2020	M	1,0000000	144,38	144,38	
Composição Auxiliar	91692 SINAPI	SERRA CIRCULAR DE BANCADA COM MOTOR ELÉTRICO POTÊNCIA DE 5HP, COM COIFA PARA DISCO 10" - CHP DIURNO. AF_08/2015	CHP	0,0210000	24,14	0,50	
Composição Auxiliar	91693 SINAPI	SERRA CIRCULAR DE BANCADA COM MOTOR ELÉTRICO POTÊNCIA DE 5HP, COM COIFA PARA DISCO 10" - CHI DIURNO. AF_08/2015	CHI	0,3960000	22,53	8,96	
Composição Auxiliar	87283 SINAPI	ARGAMASSA TRAÇO 1:6 (EM VOLUME DE CIMENTO E ÁREA MÉDIA ÚMIDA) COM ADIÇÃO DE PLASTIFICANTE PARA EMBOÇO/MASSA ÚNICA/ASSENTAMENTO DE ALVENARIA DE VEDAÇÃO, PREPARO MECÂNICO COM BETONEIRA 400 L. AF_08/2019	m³	0,0060000	511,35	3,06	

Composição Auxiliar	88316 SINAPI	SERVENTE COM ENCARGOS COMPLEMENTARES	SEDI - SERVIÇOS DIVERSOS	H	0,2090000	17,09	3,57
Composição Auxiliar	88274 SINAPI	MARMORISTA/GRANITEIRO COM ENCARGOS COMPLEMENTARES	SEDI - SERVIÇOS DIVERSOS	H	0,4190000	21,91	9,18
Insumo	00034747 SINAPI	PEITORIL EM MARMORE, POLIDO, BRANCO COMUM, L = *15* CM, E = *2,0* CM, COM PINGADEIRA	Material	M	1,0400000	114,53	119,11
		MO sem LS =>		LS =>	0,00	MO com LS =>	16,19
		Valor do BDI =>				Valor com BDI =>	185,99

12.1	Código Banco	Descrição	Tipo	Und	Quant.	Valor Unit	Total
Composição	88477 SINAPI	CONTRAPISO COM ARGAMASSA AUTONIVELANTE, APLICADO SOBRE LAJE, ADERIDO, ESPESSURA 3CM, AF_07/2021	PISO - PISOS	m²	1,0000000	36,45	36,45
Composição Auxiliar	88316 SINAPI	SERVENTE COM ENCARGOS COMPLEMENTARES	SEDI - SERVIÇOS DIVERSOS	H	0,0500000	17,09	0,85
Composição Auxiliar	88309 SINAPI	PEDREIRO COM ENCARGOS COMPLEMENTARES	SEDI - SERVIÇOS DIVERSOS	H	0,1000000	21,31	2,13
Insumo	00038546 SINAPI	ARGAMASSA USINADA AUTOADENSÁVEL E AUTONIVELANTE PARA CONTRAPISO, INCLUI BOMBEAMENTO	Material	m³	0,0430000	678,51	29,08
Insumo	00007334 SINAPI	ADITIVO ADESIVO LIQUIDO PARA ARGAMASSAS DE REVESTIMENTOS CIMENTÍCIOS	Material	L	0,2100000	20,91	4,39
		MO sem LS =>		LS =>	0,00	MO com LS =>	2,01
		Valor do BDI =>				Valor com BDI =>	10,50

12.2	Código Banco	Descrição	Tipo	Und	Quant.	Valor Unit	Total
Composição	87251 SINAPI	REVESTIMENTO CERÂMICO PARA PISO COM PLACAS TIPO ESMALTADA EXTRA DE DIMENSÕES 45X45 CM APLICADA EM AMBIENTES DE ÁREA MAIOR QUE 10 M2, AF_06/2014	PISO - PISOS	m²	1,0000000	56,37	56,37
Composição Auxiliar	88316 SINAPI	SERVENTE COM ENCARGOS COMPLEMENTARES	SEDI - SERVIÇOS DIVERSOS	H	0,1500000	17,09	2,56
Composição Auxiliar	88256 SINAPI	AZULEJISTA DO LADRILHISTA COM ENCARGOS COMPLEMENTARES	SEDI - SERVIÇOS DIVERSOS	H	0,2500000	21,23	5,51
Insumo	00001381 SINAPI	ARGAMASSA COLANTE AC I PARA CERAMICAS	Material	KG	8,1400000	0,83	5,09
Insumo	00001287 SINAPI	PISO EM CERAMICA ESMALTADA EXTRA, PEI MAIOR OU IGUAL A 4, FORMATO MENOR OU IGUAL A 2025 CM2	Material	m²	1,0600000	39,90	42,29
Insumo	00034357 SINAPI	REJUNTE CIMENTICIO, QUALQUER COR	Material	KG	0,1900000	4,87	0,92
		MO sem LS =>		LS =>	0,00	MO com LS =>	5,45
		Valor do BDI =>				Valor com BDI =>	16,24

12.3	Código Banco	Descrição	Tipo	Und	Quant.	Valor Unit	Total
Composição	98689 SINAPI	SOLEIRA EM GRANITO, LARGURA 15 CM, ESPESSURA 2,0 CM, AF_09/2020	PISO - PISOS	M	1,0000000	123,15	123,15
Composição Auxiliar	88316 SINAPI	SERVENTE COM ENCARGOS COMPLEMENTARES	SEDI - SERVIÇOS DIVERSOS	H	0,2730000	17,09	4,66
Composição Auxiliar	88274 SINAPI	MARMORISTA/GRANITEIRO COM ENCARGOS COMPLEMENTARES	SEDI - SERVIÇOS DIVERSOS	H	0,5470000	21,91	11,98

Insumo	00037595 SINAPI	ARGAMASSA COLANTE TIPO AC III	Material	KG	1,2900000	2,55	3,28
Insumo	00020232 SINAPI	SOLEIRA EM GRANITO, POLIDO, TIPO ANDORINHA/ QUARTZ/ CASTELO/ CORUMBA OU OUTROS EQUIVALENTES DA REGIÃO, L= "15" CM, E= "2,0" CM	Material	M	1,0000000	103,23	103,23
				MO sem LS =>	11,40	LS =>	0,00 MO com LS =>
				Valor do BDI =>	35,49	Valor com BDI =>	158,64

12.4	Código Banco	Descrição	Tipo	Und	Quant.	Valor Unit	Total
Composição	88648 SINAPI	RODAPÉ CERÂMICO DE TCM DE ALTURA COM PLACAS TIPO ESMALTADA EXTRA DE DIMENSÕES 35X35CM. AF_06/2014	PISO - PISOS	M	1,0000000	7,81	7,81
Composição Auxiliar	88316 SINAPI	SERVENTE COM ENCARGOS COMPLEMENTARES	SEDI - SERVIÇOS DIVERSOS	H	0,0310000	17,09	0,52
Composição Auxiliar	88256 SINAPI	AZULEJISTA OU LADRILHISTA COM ENCARGOS COMPLEMENTARES	SEDI - SERVIÇOS DIVERSOS	H	0,0700000	21,23	1,48
Insumo	00001381 SINAPI	ARGAMASSA COLANTE AC I PARA CERAMICAS	Material	KG	0,6030000	0,83	0,50
Insumo	00001287 SINAPI	PISO EM CERÂMICA ESMALTADA EXTRA, PEI MAIOR OU IGUAL A 4, FORMATO MENOR OU IGUAL A 2025 CM2	Material	m²	0,1230000	39,90	4,90
Insumo	00034357 SINAPI	REJUNTE CIMENTICIO, QUALQUER COR	Material	KG	0,0850000	4,87	0,41
				MO sem LS =>	1,36	LS =>	0,00 MO com LS =>
				Valor do BDI =>	2,25	Valor com BDI =>	10,06

12.5	Código Banco	Descrição	Tipo	Und	Quant.	Valor Unit	Total
Composição	101736 SINAPI	PISO DE BORRACHA PASTILHADO, ESPESURA 3,5MM, FIXADO COM ADESIVO ACRILICO. AF_09/2020	PISO - PISOS	m²	1,0000000	86,86	86,86
Composição Auxiliar	88316 SINAPI	SERVENTE COM ENCARGOS COMPLEMENTARES	SEDI - SERVIÇOS DIVERSOS	H	0,2015000	17,09	3,44
Composição Auxiliar	88309 SINAPI	PEDREIRO COM ENCARGOS COMPLEMENTARES	SEDI - SERVIÇOS DIVERSOS	H	0,4838000	21,31	10,30
Insumo	00004791 SINAPI	ADESIVO ACRILICO DE BASE AQUOSA / COLA DE CONTATO	Material	KG	0,5637000	30,41	17,14
Insumo	00004800 SINAPI	PISO DE BORRACHA PASTILHADO EM PLACAS 50 X 50 CM, E = "3,5" MM, PARA COLA, PRETO	Material	m²	1,0500000	52,82	55,86
				MO sem LS =>	9,36	LS =>	0,00 MO com LS =>
				Valor do BDI =>	25,03	Valor com BDI =>	111,89

12.6	Código Banco	Descrição	Tipo	Und	Quant.	Valor Unit	Total
Composição	101094 SINAPI	PISO PODOTÁTIL, DIRECIONAL OU ALERTA, ASSENTADO SOBRE ARGAMASSA. AF_05/2020	PISO - PISOS	M	1,0000000	147,06	147,06
Composição Auxiliar	88316 SINAPI	SERVENTE COM ENCARGOS COMPLEMENTARES	SEDI - SERVIÇOS DIVERSOS	H	0,2180000	17,09	3,72
Composição Auxiliar	88309 SINAPI	PEDREIRO COM ENCARGOS COMPLEMENTARES	SEDI - SERVIÇOS DIVERSOS	H	0,4370000	21,31	9,31
Insumo	00037595 SINAPI	ARGAMASSA COLANTE TIPO AC III	Material	KG	1,2150000	2,55	3,08

Prefeitura Municipal de São Sebastião da Boa Vista
CNPJ: 05.105.143/0001-81

Insumo	00001379 SINAPI	CIMENTO PORTLAND COMPOSTO CP II-32	Material	KG	0,2400000	1,10	0,26	
Insumo	00038166 SINAPI	PISO TATIL DE ALERTA OU DIRECIONAL, DE BORRACHA, COLORIDO, 25 X 25 CM, E = 12 MM, PARA ARGAMASSA	Material	m²	0,2500000	522,74	130,68	
			MO sem LS =>	8,83	LS =>	0,00	MO com LS =>	8,83
			Valor do BDI =>	42,38			Valor com BDI =>	189,44
13.1	Código Banco	Descrição	Tipo	Und	Quant.	Valor Unit	Total	
Composição	88485 SINAPI	APLICAÇÃO DE FUNDO SELADOR ACRILICO EM PAREDES, UMA DEMÃO AF_06/2014	PINT - PINTURAS	m²	1,0000000	2,22	2,22	
Composição Auxiliar	88316 SINAPI	SERVENTE COM ENCARGOS COMPLEMENTARES	SEDI - SERVIÇOS DIVERSOS	H	0,0140000	17,09	0,23	
Composição Auxiliar	88310 SINAPI	PINTOR COM ENCARGOS COMPLEMENTARES	SEDI - SERVIÇOS DIVERSOS	H	0,0390000	22,38	0,87	
Insumo	00006065 SINAPI	SELADOR ACRILICO OPACO PREMIUM INTERIOR/EXTERIOR	Material	L	0,1600000	7,06	1,12	
			MO sem LS =>	0,72	LS =>	0,00	MO com LS =>	0,72
			Valor do BDI =>	0,63			Valor com BDI =>	2,85
13.2	Código Banco	Descrição	Tipo	Und	Quant.	Valor Unit	Total	
Composição	95129 SINAPI	APLICAÇÃO MANUAL DE MASSA ACRILICA EM SUPERFICIES INTERNAS DE SACADA DE EDIFICIOS DE MÚLTIPLOS PAVIMENTOS, UMA DEMÃO AF_05/2017	PINT - PINTURAS	m²	1,0000000	24,43	24,43	
Composição Auxiliar	88316 SINAPI	SERVENTE COM ENCARGOS COMPLEMENTARES	SEDI - SERVIÇOS DIVERSOS	H	0,1870000	17,09	3,19	
Composição Auxiliar	88310 SINAPI	PINTOR COM ENCARGOS COMPLEMENTARES	SEDI - SERVIÇOS DIVERSOS	H	0,7470000	22,38	16,71	
Insumo	00003767 SINAPI	LIXA EM FOLHA PARA PAREDE OU MADEIRA, NUMERO 120 (COR VERMELHA)	Material	UN	0,0600000	0,81	0,04	
Insumo	00043651 SINAPI	MASSA ACRILICA PARA SUPERFICIES INTERNAS E EXTERNAS	0	KG	1,0430400	4,31	4,49	
			MO sem LS =>	13,05	LS =>	0,00	MO com LS =>	13,05
			Valor do BDI =>	7,04			Valor com BDI =>	31,47
13.3	Código Banco	Descrição	Tipo	Und	Quant.	Valor Unit	Total	
Composição	88489 SINAPI	APLICAÇÃO MANUAL DE PINTURA COM TINTA LÁTEX ACRILICA EM PAREDES, DUAS DEMÃOS AF_06/2014	PINT - PINTURAS	m²	1,0000000	14,13	14,13	
Composição Auxiliar	88316 SINAPI	SERVENTE COM ENCARGOS COMPLEMENTARES	SEDI - SERVIÇOS DIVERSOS	H	0,0690000	17,09	1,17	
Composição Auxiliar	88310 SINAPI	PINTOR COM ENCARGOS COMPLEMENTARES	SEDI - SERVIÇOS DIVERSOS	H	0,1970000	22,38	4,18	
Insumo	00007356 SINAPI	TINTA ACRILICA PREMIUM, COR BRANCO FOSCO	Material	L	0,3300000	26,63	8,76	
			MO sem LS =>	3,50	LS =>	0,00	MO com LS =>	3,50
			Valor do BDI =>	4,07			Valor com BDI =>	18,20
13.4	Código Banco	Descrição	Tipo	Und	Quant.	Valor Unit	Total	

Composição	102197 SINAPI	PINTURA FUNDO NIVELADOR ALQUÍDICO BRANCO EM MADEIRA, AF_01/2021	PINT - PINTURAS	m²	1,00000000	18,87	18,87
Composição Auxiliar	88310 SINAPI	PINTOR COM ENCARGOS COMPLEMENTARES	SEDI - SERVIÇOS DIVERSOS	H	0,28060000	22,38	8,27
Insumo	00005318 SINAPI	DILUENTE AGUARRAS	Material	L	0,02750000	20,82	0,57
Insumo	00043553 SINAPI	FUNDO SINTÉTICO NIVELADOR BRANCO FOSCO PARA MADEIRA	0	L	0,49608000	23,61	11,71
Insumo	00003767 SINAPI	LIXA EM FOLHA PARA PAREDE OU MADEIRA, NUMERO 120 (COR VERMELHA)	Material	UN	0,40000000	0,81	0,32
		MO sem LS =>	4,15	LS =>	0,00	MO com LS =>	4,15
		Valor do BDI =>	5,43			Valor com BDI =>	24,30
13.5	Código Banco	Descrição	Tipo	Und	Quant.	Valor Unit	Total
Composição	102200 SINAPI	APLICAÇÃO MASSA ALQUÍDICA PARA MADEIRA, PARA PINTURA COM TINTA DE ACABAMENTO (PIGMENTADA), AF_01/2021	PINT - PINTURAS	m²	1,00000000	15,04	15,04
Composição Auxiliar	88310 SINAPI	PINTOR COM ENCARGOS COMPLEMENTARES	SEDI - SERVIÇOS DIVERSOS	H	0,36740000	22,38	8,22
Insumo	00003767 SINAPI	LIXA EM FOLHA PARA PAREDE OU MADEIRA, NUMERO 120 (COR VERMELHA)	Material	UN	0,50000000	0,81	0,40
Insumo	00043552 SINAPI	MASSA PARA MADEIRA - INTERIOR E EXTERIOR	0	KG	0,66398400	9,67	6,42
		MO sem LS =>	5,43	LS =>	0,00	MO com LS =>	5,43
		Valor do BDI =>	4,33			Valor com BDI =>	19,37
13.6	Código Banco	Descrição	Tipo	Und	Quant.	Valor Unit	Total
Composição	102220 SINAPI	PINTURA TINTA DE ACABAMENTO (PIGMENTADA) ESMALTE SINTÉTICO BRILHANTE EM MADEIRA, 2 DEMÃOS, AF_01/2021	PINT - PINTURAS	m²	1,00000000	12,68	12,68
Composição Auxiliar	88310 SINAPI	PINTOR COM ENCARGOS COMPLEMENTARES	SEDI - SERVIÇOS DIVERSOS	H	0,38050000	22,38	8,51
Insumo	00005318 SINAPI	DILUENTE AGUARRAS	Material	L	0,01250000	20,82	0,26
Insumo	00007292 SINAPI	TINTA ESMALTE SINTÉTICO PREMIUM BRILHANTE	Material	L	0,12530000	31,24	3,91
		MO sem LS =>	5,62	LS =>	0,00	MO com LS =>	5,62
		Valor do BDI =>	3,65			Valor com BDI =>	16,33
13.7	Código Banco	Descrição	Tipo	Und	Quant.	Valor Unit	Total
Composição	100722 SINAPI	PINTURA COM TINTA ALQUÍDICA DE FUNDO (TIPO ZARCÃO) APLICADA A ROLO OU PINCEL SOBRE SUPERFÍCIES METÁLICAS (EXCETO PERFIL) EXECUTADO EM OBRA (POR DEMÃO), AF_01/2020	PINT - PINTURAS	m²	1,00000000	19,08	19,08
Composição Auxiliar	88310 SINAPI	PINTOR COM ENCARGOS COMPLEMENTARES	SEDI - SERVIÇOS DIVERSOS	H	0,67790000	22,38	15,17

Prefeitura Municipal de São Sebastião da Boa Vista
 CNPJ: 05.105.143/0001-81

Insumo	00005318 SINAPI	DILUENTE AGUARRAS	Material	L	0,0110000	20,82	0,22
Insumo	00007307 SINAPI	FUNDO ANTICORROSIVO PARA METAIS FERROSOS (ZARCAO)	Material	L	0,1098000	33,69	3,69
			MO sem LS =>	10,02	LS =>	0,00 MO com LS =>	10,02
			Valor do BDI =>	5,49		Valor com BDI =>	24,57

	Código Banco	Descrição	Tipo	Und	Quant.	Valor Unit	Total
Composição	100742 SINAPI	PINTURA COM TINTA ALQUÍDICA DE ACABAMENTO (ESMALTE SINTÉTICO ACETINADO) APLICADA A ROLO OU PINCEL SOBRE SUPERFÍCIES METÁLICAS (EXCETO PERFIL) EXECUTADO EM OBRA (POR DEMÃO). AF_01/2020	PINT - PINTURAS	m²	1,0000000	19,54	19,54
Composição Auxiliar	88310 SINAPI	PINTOR COM ENCARGOS COMPLEMENTARES	SEDI - SERVIÇOS DIVERSOS	H	0,8779000	22,38	19,54
Insumo	00005318 SINAPI	DILUENTE AGUARRAS	Material	L	0,0127000	20,82	0,28
Insumo	00007311 SINAPI	TINTA ESMALTE SINTÉTICO PREMIUM ACETINADO	Material	L	0,1274000	32,27	4,11
			MO sem LS =>	10,02	LS =>	0,00 MO com LS =>	10,02
			Valor do BDI =>	5,63		Valor com BDI =>	25,17

	Código Banco	Descrição	Tipo	Und	Quant.	Valor Unit	Total
Composição	88484 SINAPI	APLICAÇÃO DE FUNDO SELADOR ACRÍLICO EM TETO, UMA DEMÃO. AF_09/2014	PINT - PINTURAS	m²	1,0000000	2,58	2,58
Composição Auxiliar	88316 SINAPI	SERVEANTE COM ENCARGOS COMPLEMENTARES	SEDI - SERVIÇOS DIVERSOS	H	0,0190000	17,09	0,32
Composição Auxiliar	88310 SINAPI	PINTOR COM ENCARGOS COMPLEMENTARES	SEDI - SERVIÇOS DIVERSOS	H	0,0510000	22,38	1,14
Insumo	00006085 SINAPI	SELADOR ACRÍLICO OPACO PREMIUM INTERIOR/EXTERIOR	Material	L	0,1600000	7,06	1,12
			MO sem LS =>	0,95	LS =>	0,00 MO com LS =>	0,95
			Valor do BDI =>	0,74		Valor com BDI =>	3,32

	Código Banco	Descrição	Tipo	Und	Quant.	Valor Unit	Total
Composição	95306 SINAPI	TEXTURA ACRÍLICA, APLICAÇÃO MANUAL EM TETO, UMA DEMÃO. AF_09/2016	PINT - PINTURAS	m²	1,0000000	14,66	14,66
Composição Auxiliar	88316 SINAPI	SERVEANTE COM ENCARGOS COMPLEMENTARES	SEDI - SERVIÇOS DIVERSOS	H	0,0960000	17,09	1,64
Composição Auxiliar	88310 SINAPI	PINTOR COM ENCARGOS COMPLEMENTARES	SEDI - SERVIÇOS DIVERSOS	H	0,2590000	22,38	5,79
Insumo	00038877 SINAPI	MASSA PREMIUM PARA TEXTURA LISA DE BASE ACRÍLICA, USO INTERNO E EXTERNO	Material	KG	1,1400000	6,36	7,23
			MO sem LS =>	4,86	LS =>	0,00 MO com LS =>	4,86
			Valor do BDI =>	4,22		Valor com BDI =>	16,88

	Código Banco	Descrição	Tipo	Und	Quant.	Valor Unit	Total
14.1							

Composição	00000106 Próprio	Plataforma elevatória Vertical Modelo SMART, p/port. neces. especiais, 02 paradas, dim. cabina 900x1400x1300mm, p/ 01 cadeirante e 01 acompanhante em Aço inox escovado, c/ 01 entrada, vel. 06m/min, percurso 3,0m, da RD Mont Elevadores ou similar	FOMA - FORNECIMENTO DE MATERIAIS E EQUIPAMENTOS	un	1,00000000	53.313,16	53.313,16
Composição Auxiliar	12382 ORSE	Plataforma elevatória Vertical Modelo SMART, p/port. neces. especiais, 02 paradas, dim. cabina 900x1400x1300mm, p/ 01 cadeirante e 01 acompanhante em Aço inox escovado, c/ 01 entrada, vel. 06m/min, percurso 3,0m, da RD Mont Elevadores ou similar	Provisões	un	1,3445943	39.650,00	53.313,16
		MO sem LS =>	0,00	LS =>	0,00	MO com LS =>	0,00
		Valor do BDI =>	15.364,85	Valor com BDI =>		66.678,01	
15.1.1	Código Banco	Descrição	Tipo	Und	Quant.	Valor Unit	Total
Composição	101909 SINAPI	EXTINTOR DE INCÊNDIO PORTÁTIL COM CARGA DE PQS DE 6 KG, CLASSE BC - FORNECIMENTO E INSTALAÇÃO. AF_10/2020_P	INES - INSTALAÇÕES ESPECIAIS	UN	1,00000000	248,61	248,61
Composição Auxiliar	88267 SINAPI	ENCANADOR OU BOMBEIRO HIDRÁULICO COM ENCARGOS COMPLEMENTARES	SEDI - SERVIÇOS DIVERSOS	H	0,4574000	20,70	9,46
Composição Auxiliar	88248 SINAPI	AUXILIAR DE ENCANADOR OU BOMBEIRO HIDRÁULICO COM ENCARGOS COMPLEMENTARES	SEDI - SERVIÇOS DIVERSOS	H	0,4574000	16,99	7,77
Insumo	00004350 SINAPI	BUCHA DE NYLON, DIÂMETRO DO FURO 6 MM, COMPRIMENTO 40 MM, COM PARAFUSO DE ROSCA SOBERBA, CABECA CHATA, FENDA SIMPLES, 4,8 X 50 MM	Material	UN	2,00000000	0,69	1,38
Insumo	00010992 SINAPI	EXTINTOR DE INCENDIO PORTATIL COM CARGA DE PO QUIMICO SECO (PQS) DE 6 KG, CLASSE BC	Material	UN	1,00000000	230,00	230,00
		MO sem LS =>	11,86	LS =>	0,00	MO com LS =>	11,86
		Valor do BDI =>	71,64	Valor com BDI =>		320,25	
15.1.2	Código Banco	Descrição	Tipo	Und	Quant.	Valor Unit	Total
Composição	97599 SINAPI	LUMINARIA DE EMERGÊNCIA, COM 30 LÂMPADAS LED DE 2 W, SEM REATOR - FORNECIMENTO E INSTALAÇÃO. AF_02/2020	INEL - INSTALAÇÃO ELÉTRICA/ELÉTRIFICAÇÃO E ILUMINAÇÃO EXTERNA	UN	1,00000000	28,87	28,87
Composição Auxiliar	88247 SINAPI	AUXILIAR DE ELÉTRICISTA COM ENCARGOS COMPLEMENTARES	SEDI - SERVIÇOS DIVERSOS	H	0,0748000	17,75	1,32
Composição Auxiliar	88264 SINAPI	ELETRICISTA COM ENCARGOS COMPLEMENTARES	SEDI - SERVIÇOS DIVERSOS	H	0,1795000	21,52	3,86
Insumo	00038774 SINAPI	LUMINARIA DE EMERGENCIA 30 LEDS, POTENCIA 2 W, BATERIA DE LITIO, AUTONOMIA DE 6 HORAS	Material	UN	1,00000000	23,69	23,69
		MO sem LS =>	3,54	LS =>	0,00	MO com LS =>	3,54
		Valor do BDI =>	8,32	Valor com BDI =>		37,19	
15.1.3	Código Banco	Descrição	Tipo	Und	Quant.	Valor Unit	Total
Composição	00000147 Próprio	Placa de sinalização fotoluminescente - Cópia da SEDOP (241468)	SEDOP	UN	1,00000000	26,18	26,18

Composição Auxiliar	88242 SINAPI	AJUDANTE DE PEDREIRO COM ENCARGOS COMPLEMENTARES	SEDI - SERVIÇOS DIVERSOS	H	0,20000000	17,13	3,42	
Composição Auxiliar	88308 SINAPI	PEDREIRO COM ENCARGOS COMPLEMENTARES	SEDI - SERVIÇOS DIVERSOS	H	0,20000000	21,31	4,28	
Insunho	00037556 SINAPI	PLACA DE SINALIZACAO DE SEGURANCA CONTRA INCENDIO. FOTOLUMINESCENTE, QUADRADA, 20 X 20* CM, EM PVC 2* MM ANTI-CHAMAS (SIMBOLOS, CORES E PICTOGRAMAS CONFORME NBR 16820)	Material	UN	1,00000000	18,50	18,50	
				MO sem LS =>	5,10	LS =>	0,00 MO com LS =>	5,10
				Valor do BDI =>	7,54	Valor com BDI =>	33,72	
15.2.1	Código Banco	Descrição	Tipo	Und	Quant.	Valor Unit	Total	
Composição Auxiliar	101812 SINAPI	ABRIGO PARA HIDRANTE, 75X45X17CM, COM REGISTRO GLOBO ANGULAR 45 GRAUS 2 1/2", ADAPTADOR STORZ 2 1/2", MANGUEIRA DE INCENDIO 15M 2 1/2" E ESGUICHO EM LATAO 2 1/2" - FORNECIMENTO E INSTALACAO. AF_10/2020	INES - INSTALAÇÕES ESPECIAIS	UN	1,00000000	1.728,81	1.728,81	
Composição Auxiliar	87367 SINAPI	ARGAMASSA TRAÇO 1:1:6 (EM VOLUME DE CIMENTO, CAL E AREIA MÉDIA ÚMIDA) PARA EMBOÇO/MASSA ÚNICA/ASSENTAMENTO DE ALVENARIA DE VEDAÇÃO, PREPARO MANUAL. AF_08/2019	SEDI - SERVIÇOS DIVERSOS	m³	0,28400000	817,19	240,25	
Composição Auxiliar	88248 SINAPI	AUXILIAR DE ENCANADOR OU BOMBEIRO HIDRÁULICO COM ENCARGOS COMPLEMENTARES	SEDI - SERVIÇOS DIVERSOS	H	1,90530000	16,99	32,37	
Composição Auxiliar	88267 SINAPI	ENCANADOR OU BOMBEIRO HIDRÁULICO COM ENCARGOS COMPLEMENTARES	SEDI - SERVIÇOS DIVERSOS	H	1,90530000	20,70	39,43	
Insunho	00010899 SINAPI	ADAPTADOR, EM LATAO, ENGATE RÁPIDO 2 1/2" X ROSCA INTERNA 5 FIOS 2 1/2", PARA INSTALACAO PREDIAL DE COMBATE A INCENDIO	Material	UN	1,00000000	86,15	86,15	
Insunho	00010521 SINAPI	CAIXA DE INCENDIO/ABRIGO PARA MANGUEIRA, DE EMBUTIR/INTERNA, COM 75 X 45 X 17 CM, EM CHAPA DE ACO, PORTA COM VENTILACAO, VISOR COM A INSCRICAO "INCENDIO". SUPORTE/CESTA INTERNA PARA A MANGUEIRA, PINTURA ELETROSTATICA VERMELHA	Material	UN	1,00000000	329,31	329,31	
Insunho	00020971 SINAPI	CHAVE DUPLA PARA CONEXOES TIPO STORZ, ENGATE RÁPIDO 1 1/2" X 2 1/2", EM LATAO, PARA INSTALACAO PREDIAL COMBATE A INCENDIO	Material	UN	1,00000000	14,38	14,38	
Insunho	00037555 SINAPI	ESGUICHO JATO REGULAVEL, TIPO ELKHART, ENGATE RÁPIDO 2 1/2", PARA COMBATE A INCENDIO	Material	UN	1,00000000	215,71	215,71	
Insunho	00021034 SINAPI	MANGUEIRA DE INCENDIO, TIPO 2, DE 2 1/2", COMPRIMENTO = 15 M, TECIDO EM FIO DE POLIESTER E TUBO INTERNO EM BORRACHA SINTETICA, COM UNIOES ENGATE RÁPIDO	Material	UN	1,00000000	640,21	640,21	
Insunho	00010904 SINAPI	REGISTRO OU VALVULA GLOBO ANGULAR EM LATAO, PARA HIDRANTES EM INSTALACAO PREDIAL DE INCENDIO, 45 GRAUS, DIAMETRO DE 2 1/2", COM VOLANTE, CLASSE DE PRESSAO DE ATE 200 PSI	Material	UN	1,00000000	151,00	151,00	

15.2.2																			
Composição	Código	Banco	Descrição	Tipo	Und	Quant.	Valor Unit	Total	MO sem LS =>	84,98	LS =>	0,00	MO com LS =>	84,98	Valor do BDI =>	498,24	Valor com BDI =>	2.227,05	
Composição	92367	SINAPI	TUBO DE AÇO GALVANIZADO COM COSTURA, CLASSE MÉDIA, DN 65 (2 1/2"), CONEXÃO ROSQUEADA, INSTALADO EM REDE DE ALIMENTAÇÃO PARA HIDRANTE - FORNECIMENTO E INSTALAÇÃO. AF_10/2020	INHI - INSTALAÇÕES HIDROSANITÁRIAS	M	1,0000000	106,92	106,92											
Composição Auxiliar	88267	SINAPI	ENCANADOR OU BOMBEIRO HIDRÁULICO COM ENCARGOS COMPLEMENTARES	SEDI - SERVIÇOS DIVERSOS	H	0,2450000	20,70	5,07											
Composição Auxiliar	88248	SINAPI	AUXILIAR DE ENCANADOR OU BOMBEIRO HIDRÁULICO COM ENCARGOS COMPLEMENTARES	SEDI - SERVIÇOS DIVERSOS	H	0,2450000	16,99	4,16											
Insumo	00007701	SINAPI	TUBO AÇO GALVANIZADO COM COSTURA, CLASSE MÉDIA, DN 2 1/2", E = *3,65* MM, PESO *6,51* KG/M (NBR 5580)	Material	M	1,0390000	94,03	97,89											
				MO sem LS =>	6,35	LS =>	0,00	MO com LS =>	6,35										
				Valor do BDI =>	30,81	Valor com BDI =>	137,73												

15.2.3																			
Composição	Código	Banco	Descrição	Tipo	Und	Quant.	Valor Unit	Total	MO sem LS =>	84,98	LS =>	0,00	MO com LS =>	84,98	Valor do BDI =>	498,24	Valor com BDI =>	2.227,05	
Composição	92369	SINAPI	JOELHO 45 GRAUS, EM FERRO GALVANIZADO, DN 65 (2 1/2"), CONEXÃO ROSQUEADA, INSTALADO EM REDE DE ALIMENTAÇÃO PARA HIDRANTE - FORNECIMENTO E INSTALAÇÃO. AF_10/2020	INHI - INSTALAÇÕES HIDROSANITÁRIAS	UN	1,0000000	132,38	132,38											
Composição Auxiliar	88267	SINAPI	ENCANADOR OU BOMBEIRO HIDRÁULICO COM ENCARGOS COMPLEMENTARES	SEDI - SERVIÇOS DIVERSOS	H	1,1040000	20,70	22,85											
Composição Auxiliar	88248	SINAPI	AUXILIAR DE ENCANADOR OU BOMBEIRO HIDRÁULICO COM ENCARGOS COMPLEMENTARES	SEDI - SERVIÇOS DIVERSOS	H	1,1040000	16,99	18,75											
Insumo	00012402	SINAPI	COTOVELO 45 GRAUS DE FERRO GALVANIZADO, COM ROSCA BSP, DE 2 1/2"	Material	UN	1,0000000	90,22	90,22											
Insumo	00003148	SINAPI	FITA VEDA ROSCA EM ROLOS DE 18 MM X 50 M (L X C)	Material	UN	0,0300000	11,06	0,33											
Insumo	00007307	SINAPI	FUNDO ANTICORROSIVO PARA METAIS FERROSOS (ZARCAO)	Material	L	0,0070000	33,69	0,23											
				MO sem LS =>	28,64	LS =>	0,00	MO com LS =>	28,64										
				Valor do BDI =>	38,15	Valor com BDI =>	170,53												

15.2.4																			
Composição	Código	Banco	Descrição	Tipo	Und	Quant.	Valor Unit	Total	MO sem LS =>	84,98	LS =>	0,00	MO com LS =>	84,98	Valor do BDI =>	498,24	Valor com BDI =>	2.227,05	
Composição	92360	SINAPI	JOELHO 90 GRAUS, EM FERRO GALVANIZADO, DN 65 (2 1/2"), CONEXÃO ROSQUEADA, INSTALADO EM REDE DE ALIMENTAÇÃO PARA HIDRANTE - FORNECIMENTO E INSTALAÇÃO. AF_10/2020	INHI - INSTALAÇÕES HIDROSANITÁRIAS	UN	1,0000000	123,38	123,38											
Composição Auxiliar	88267	SINAPI	ENCANADOR OU BOMBEIRO HIDRÁULICO COM ENCARGOS COMPLEMENTARES	SEDI - SERVIÇOS DIVERSOS	H	1,1040000	20,70	22,85											
Composição Auxiliar	88248	SINAPI	AUXILIAR DE ENCANADOR OU BOMBEIRO HIDRÁULICO COM ENCARGOS COMPLEMENTARES	SEDI - SERVIÇOS DIVERSOS	H	1,1040000	16,99	18,75											

Insuno	00003470 SINAPI	COTOVELO 90 GRAUS DE FERRO GALVANIZADO, COM ROSCA BSP, DE 2 1/2"	Material	UN	1,00000000	81,22	81,22
Insuno	00003148 SINAPI	FITA VEDA ROSCA EM ROLOS DE 18 MM X 50 M (L X C)	Material	UN	0,03000000	11,06	0,33
Insuno	00007307 SINAPI	FUNDO ANTICORROSIVO PARA METAIS FERROSOS (ZARCAO)	Material	L	0,00700000	33,69	0,23
		MO sem LS =>		LS =>	0,00	MO com LS =>	28,64
		Valor do BDI =>				Valor com BDI =>	158,93
15.2.5	Código Banco	Descrição	Tipo	Und	Quant.	Valor Unit	Total
Composição	92642 SINAPI	TE, EM FERRO GALVANIZADO, CONEXÃO ROSQUEADA, DN 65 (2 1/2"), INSTALADO EM REDE DE ALIMENTAÇÃO PARA HIDRANTE - FORNECIMENTO E INSTALAÇÃO. AF_10/2020	INHI - INSTALAÇÕES HIDROS SANITÁRIAS	UN	1,00000000	168,96	168,96
Composição Auxiliar	88267 SINAPI	ENCANADOR OU BOMBEIRO HIDRÁULICO COM ENCARGOS COMPLEMENTARES	SEDI - SERVIÇOS DIVERSOS	H	1,47100000	20,70	30,44
Composição Auxiliar	88248 SINAPI	AUXILIAR DE ENCANADOR OU BOMBEIRO HIDRÁULICO COM ENCARGOS COMPLEMENTARES	SEDI - SERVIÇOS DIVERSOS	H	1,47100000	16,99	24,98
Insuno	00003148 SINAPI	FITA VEDA ROSCA EM ROLOS DE 18 MM X 50 M (L X C)	Material	UN	0,04500000	11,06	0,49
Insuno	00007307 SINAPI	FUNDO ANTICORROSIVO PARA METAIS FERROSOS (ZARCAO)	Material	L	0,01100000	33,69	0,37
Insuno	00006269 SINAPI	TE DE FERRO GALVANIZADO, DE 2 1/2"	Material	UN	1,00000000	112,67	112,67
		MO sem LS =>		LS =>	0,00	MO com LS =>	38,16
		Valor do BDI =>				Valor com BDI =>	217,65
15.2.6	Código Banco	Descrição	Tipo	Und	Quant.	Valor Unit	Total
Composição	94499 SINAPI	REGISTRO DE GAVETA BRUTO, LATÃO, ROSCÁVEL, 2 1/2" - FORNECIMENTO E INSTALAÇÃO. AF_08/2021	INHI - INSTALAÇÕES HIDROS SANITÁRIAS	UN	1,00000000	274,41	274,41
Composição Auxiliar	88267 SINAPI	ENCANADOR OU BOMBEIRO HIDRÁULICO COM ENCARGOS COMPLEMENTARES	SEDI - SERVIÇOS DIVERSOS	H	0,45460000	20,70	9,41
Composição Auxiliar	88248 SINAPI	AUXILIAR DE ENCANADOR OU BOMBEIRO HIDRÁULICO COM ENCARGOS COMPLEMENTARES	SEDI - SERVIÇOS DIVERSOS	H	0,45460000	16,99	7,72
Insuno	00003148 SINAPI	FITA VEDA ROSCA EM ROLOS DE 18 MM X 50 M (L X C)	Material	UN	0,03020000	11,06	0,33
Insuno	00006011 SINAPI	REGISTRO GAVETA BRUTO EM LATAO FORJADO, BITOLA 2 1/2" (REF 1509)	Material	UN	1,00000000	256,95	256,95
		MO sem LS =>		LS =>	0,00	MO com LS =>	11,79
		Valor do BDI =>				Valor com BDI =>	353,46
15.2.7	Código Banco	Descrição	Tipo	Und	Quant.	Valor Unit	Total
Composição	92896 SINAPI	UNIÃO, EM FERRO GALVANIZADO DN 65 (2 1/2"), CONEXÃO ROSQUEADA, INSTALADO EM REDE DE ALIMENTAÇÃO PARA HIDRANTE - FORNECIMENTO E INSTALAÇÃO. AF_10/2020	INHI - INSTALAÇÕES HIDROS SANITÁRIAS	UN	1,00000000	179,02	179,02
Composição Auxiliar	88267 SINAPI	ENCANADOR OU BOMBEIRO HIDRÁULICO COM ENCARGOS COMPLEMENTARES	SEDI - SERVIÇOS DIVERSOS	H	0,73600000	20,70	15,23

Composição	Código Banco	Descrição	Und	Quant.	Valor Unit	Total	
Auxiliar	88248 SINAPI	AUXILIAR DE ENCANADOR OU BOMBEIRO HIDRÁULICO COM ENCARGOS COMPLEMENTARES	H	0,73600000	16,99	12,50	
Insumo	00003148 SINAPI	FITA VEDA ROSCA EM ROLOS DE 18 MM X 50 M (L X C)	UN	0,03000000	11,06	0,33	
Insumo	00007307 SINAPI	FUNDO ANTICORROSIVO PARA METAIS FERROSOS (ZARCAO)	L	0,00700000	33,69	0,23	
Insumo	00009889 SINAPI	UNIAO DE FERRO GALVANIZADO, COM ROSCA BSP, COM ASSENTO PLANO, DE 2 1/2"	UN	1,00000000	150,73	150,73	
			MO sem LS =>	19,09	LS =>	0,00 MO com LS =>	19,09
			Valor do BDI =>	51,59	Valor com BDI =>		230,61

15.2.8	Código Banco	Descrição	Und	Quant.	Valor Unit	Total	
Composição	99624 SINAPI	VALVULA DE RETENÇÃO HORIZONTAL, DE BRONZE, ROSCÁVEL, 2 1/2" - FORNECIMENTO E INSTALAÇÃO, AF_08/2021	UN	1,00000000	420,71	420,71	
Composição	88267 SINAPI	ENCANADOR OU BOMBEIRO HIDRÁULICO COM ENCARGOS COMPLEMENTARES	H	0,45480000	20,70	9,41	
Composição	88248 SINAPI	AUXILIAR DE ENCANADOR OU BOMBEIRO HIDRÁULICO COM ENCARGOS COMPLEMENTARES	H	0,45480000	16,99	7,72	
Insumo	00003148 SINAPI	FITA VEDA ROSCA EM ROLOS DE 18 MM X 50 M (L X C)	UN	0,03020000	11,06	0,33	
Insumo	00010405 SINAPI	VALVULA DE RETENCAO HORIZONTAL, DE BRONZE (PN-25), 2 1/2", 400 PSI, TAMPA DE PORCA DE UNIAO, EXTREMIDADES COM ROSCA	UN	1,00000000	403,25	403,25	
			MO sem LS =>	11,79	LS =>	0,00 MO com LS =>	11,79
			Valor do BDI =>	121,24	Valor com BDI =>		541,95

15.2.9	Código Banco	Descrição	Und	Quant.	Valor Unit	Total	
Composição	103015 SINAPI	VALVULA DE RETENÇÃO, DE BRONZE, PÉ COM CRIVOS, ROSCÁVEL, 2 1/2" - FORNECIMENTO E INSTALAÇÃO, AF_08/2021	UN	1,00000000	312,80	312,80	
Composição	88267 SINAPI	ENCANADOR OU BOMBEIRO HIDRÁULICO COM ENCARGOS COMPLEMENTARES	H	0,22730000	20,70	4,70	
Composição	88248 SINAPI	AUXILIAR DE ENCANADOR OU BOMBEIRO HIDRÁULICO COM ENCARGOS COMPLEMENTARES	H	0,22730000	16,99	3,86	
Insumo	00003148 SINAPI	FITA VEDA ROSCA EM ROLOS DE 18 MM X 50 M (L X C)	UN	0,01510000	11,06	0,16	
Insumo	00010231 SINAPI	VALVULA DE RETENCAO DE BRONZE, PE COM CRIVOS, EXTREMIDADE COM ROSCA, DE 2 1/2", PARA FUNDO DE POÇO	UN	1,00000000	304,08	304,08	
			MO sem LS =>	5,89	LS =>	0,00 MO com LS =>	5,89
			Valor do BDI =>	90,14	Valor com BDI =>		402,94

15.2.10	Código Banco	Descrição	Und	Quant.	Valor Unit	Total
Composição	101917 SINAPI	MANÔMETRO 0 A 200 PSI (0 A 14 KG/CM2), D = 50MM - FORNECIMENTO E INSTALAÇÃO, AF_10/2020	UN	1,00000000	140,05	140,05
Composição	88267 SINAPI	ENCANADOR OU BOMBEIRO HIDRÁULICO COM ENCARGOS COMPLEMENTARES	H	0,84300000	20,70	17,45

Composição Auxiliar	88248 SINAPI	AUXILIAR DE ENCANADOR OU BOMBEIRO HIDRÁULICO COM ENCARGOS COMPLEMENTARES	SEDI - SERVIÇOS DIVERSOS	H	0,84300000	16,98	14,32
Insumo	00003146 SINAPI	FITA VEDA ROSCA EM ROLOS DE 18 MM X 10 M (L X C)	Material	UN	0,01200000	3,00	0,03
Insumo	00012899 SINAPI	MANOMETRO COM CAIXA EM ACO PINTADO, ESCALA *10* KGf/CM2 (*10* BAR), DIAMETRO NOMINAL DE *63* MM, CONEXAO DE 1/4"	Material	UN	1,00000000	108,25	108,25
				MO sem LS =>	21,87	LS =>	21,87
				MO com LS =>	0,00	MO com LS =>	21,87
				Valor do BDI =>	40,36	Valor com BDI =>	180,41
15.2.11	Código Banco	Descrição	Tipo	Und	Quant.	Valor Unit	Total
Composição	00000120 Próprio	PRESSOSTATO 50 A 80 PSI - Cópia da AGETOP CIVIL (085039)	8	Un	1,00000000	93,60	93,60
Composição Auxiliar	88264 SINAPI	ELETRICISTA COM ENCARGOS COMPLEMENTARES	SEDI - SERVIÇOS DIVERSOS	H	1,00000000	21,52	21,52
Insumo	0008 AGETOP CIVIL	AJUDANTE	Mão de Obra	h	0,65000000	9,64	6,26
Insumo	H824 AGETOP CIVIL	PRESSOSTATO 50 A 80 PSI	Material	un	1,00000000	65,52	65,52
Insumo	00003146 SINAPI	FITA VEDA ROSCA EM ROLOS DE 18 MM X 10 M (L X C)	Material	UN	0,10000000	3,00	0,30
				MO sem LS =>	21,32	LS =>	21,32
				MO com LS =>	0,00	MO com LS =>	21,32
				Valor do BDI =>	26,97	Valor com BDI =>	130,57
15.2.12	Código Banco	Descrição	Tipo	Und	Quant.	Valor Unit	Total
Composição	00000122 Próprio	Conjunto moto-bomba centrífuga, trifásica, motor 7 5 cv, Schneider BC-21 ou similar - Cópia da ORSE (4081)	97	un	1,00000000	12,955,00	12,955,00
Composição Auxiliar	101375 SINAPI	AJUDANTE DE ELETRICISTA COM ENCARGOS COMPLEMENTARES	SEDI - SERVIÇOS DIVERSOS	MES	2,00000000	3.168,29	6.336,58
Composição Auxiliar	88264 SINAPI	ELETRICISTA COM ENCARGOS COMPLEMENTARES	SEDI - SERVIÇOS DIVERSOS	H	2,00000000	21,52	43,04
Composição Auxiliar	88267 SINAPI	ENCANADOR OU BOMBEIRO HIDRÁULICO COM ENCARGOS COMPLEMENTARES	SEDI - SERVIÇOS DIVERSOS	H	2,00000000	20,70	41,40
Composição Auxiliar	88248 SINAPI	AUXILIAR DE ENCANADOR OU BOMBEIRO HIDRÁULICO COM ENCARGOS COMPLEMENTARES	SEDI - SERVIÇOS DIVERSOS	H	2,00000000	16,99	33,98
Insumo	H00406 SEDOP	Bomba centrífuga de 7 1/2 CV	Material	UN	1,00000000	6.500,00	6.500,00
				MO sem LS =>	3.980,78	LS =>	3.980,78
				MO com LS =>	0,00	MO com LS =>	3.980,78
				Valor do BDI =>	3.733,63	Valor com BDI =>	16.686,63
15.2.13	Código Banco	Descrição	Tipo	Und	Quant.	Valor Unit	Total
Composição	00000123 Próprio	Bomba para intervalo jockey 2cv - Cópia da ORSE (11173)	97	un	1,00000000	1.660,49	1.660,49
Composição Auxiliar	88264 SINAPI	ELETRICISTA COM ENCARGOS COMPLEMENTARES	SEDI - SERVIÇOS DIVERSOS	H	1,00000000	21,52	21,52

Composição Auxiliar	88247 SINAPI	AUXILIAR DE ELETRICISTA COM ENCARGOS COMPLEMENTARES	SEDI - SERVIÇOS DIVERSOS	H	1,00000000	17,75	17,75
Composição Auxiliar	88267 SINAPI	ENCANADOR OU BOMBEIRO HIDRÁULICO COM ENCARGOS COMPLEMENTARES	SEDI - SERVIÇOS DIVERSOS	H	1,00000000	20,70	20,70
Composição Auxiliar	88248 SINAPI	AUXILIAR DE ENCANADOR OU BOMBEIRO HIDRÁULICO COM ENCARGOS COMPLEMENTARES	SEDI - SERVIÇOS DIVERSOS	H	1,00000000	16,99	16,99
Insumo	12017 ORSE	Bomba para incêndio jockey 2cv	Equipamento	un	1,00000000	1.563,53	1.563,53
		MO sem LS =>	52,30	LS =>	0,00	MO com LS =>	52,30
		Valor do BDI =>	478,55			Valor com BDI =>	2.139,04
15.2.14		Descrição	Tipo	Und	Quant.	Valor Unit	Total
Composição	00000125 Próprio	QUADRO DE COMANDO BOMBA PRINCIPAL 7.5 CV E BOMBA JOCKEY	ASTU - ASSENTAMENTO DE TUBOS E PECAS	un	1,00000000	2.578,54	2.578,54
Composição Auxiliar	88264 SINAPI	ELETRICISTA COM ENCARGOS COMPLEMENTARES	SEDI - SERVIÇOS DIVERSOS	H	2,00000000	21,52	43,04
Composição Auxiliar	88247 SINAPI	AUXILIAR DE ELETRICISTA COM ENCARGOS COMPLEMENTARES	SEDI - SERVIÇOS DIVERSOS	H	2,00000000	17,75	35,50
Insumo	00000046 Próprio	QUADRO DE COMANDO BOMBA PRINCIPAL 7.5 CV E BOMBA JOCKEY	Equipamento	un	1,00000000	2.500,00	2.500,00
		MO sem LS =>	52,70	LS =>	0,00	MO com LS =>	52,70
		Valor do BDI =>	743,13			Valor com BDI =>	3.321,67
16.1.1		Descrição	Tipo	Und	Quant.	Valor Unit	Total
Composição	100330 SINAPI	RETRADA E RECOLOCAÇÃO DE TELHA CERÂMICA CAPA-CANAL COM ATÉ DUAS ÁGUAS, INCLUSO IÇAMENTO. AF_07/2019	COBE - COBERTURA	m²	1,00000000	15,64	15,64
Composição Auxiliar	93282 SINAPI	GUINCHO ELÉTRICO DE COLUNA, CAPACIDADE 400 KG. COM MOTO FREIO, MOTOR TRIFÁSICO DE 1,25 CV - CHI DIURNO AF_03/2016	CHOR - CUSTOS HORÁRIOS DE MÁQUINAS E EQUIPAMENTOS	CHI	0,01030000	19,81	0,20
Composição Auxiliar	93281 SINAPI	GUINCHO ELÉTRICO DE COLUNA, CAPACIDADE 400 KG. COM MOTO FREIO, MOTOR TRIFÁSICO DE 1,25 CV - CHP DIURNO AF_03/2016	CHOR - CUSTOS HORÁRIOS DE MÁQUINAS E EQUIPAMENTOS	CHP	0,00740000	21,05	0,15
Composição Auxiliar	88316 SINAPI	SERVENTE COM ENCARGOS COMPLEMENTARES	SEDI - SERVIÇOS DIVERSOS	H	0,28500000	17,09	4,87
Composição Auxiliar	88323 SINAPI	TELHADISTA COM ENCARGOS COMPLEMENTARES	SEDI - SERVIÇOS DIVERSOS	H	0,18300000	20,68	3,82
Insumo	00007173 SINAPI	TELHA DE BARRO / CERÂMICA, NÃO ESMALTADA, TIPO COLONIAL, CANAL PLAN, PAULISTA, COMPRIMENTO DE "44 A 50" CM, RENDIMENTO DE COBERTURA DE "28" TELHAS/M2	Material	MIL	0,00550000	1.200,00	6,60
		MO sem LS =>	5,96	LS =>	0,00	MO com LS =>	5,96
		Valor do BDI =>	4,50			Valor com BDI =>	20,14
16.1.2		Descrição	Tipo	Und	Quant.	Valor Unit	Total

Composição	100392 SINAPI	RETRADA E RECOLOCAÇÃO DE RIPA EM TELHADOS DE ATÉ 2 ÁGUAS COM TELHA CERÂMICA CAPA-CANAL, INCLUSO TRANSPORTE VERTICAL AF_07/2019	COBE - COBERTURA	m²	1,00000000	12,44	12,44
Composição Auxiliar	93282 SINAPI	GUINCHO ELÉTRICO DE COLUNA, CAPACIDADE 400 KG, COM MOTO FREIO, MOTOR TRIFÁSICO DE 1,25 CV - CHI DIURNO, AF_03/2016	CHOR - CUSTOS HORÁRIOS DE MÁQUINAS E EQUIPAMENTOS	CHI	0,02600000	19,81	0,51
Composição Auxiliar	93281 SINAPI	GUINCHO ELÉTRICO DE COLUNA, CAPACIDADE 400 KG, COM MOTO FREIO, MOTOR TRIFÁSICO DE 1,25 CV - CHP DIURNO, AF_03/2016	CHOR - CUSTOS HORÁRIOS DE MÁQUINAS E EQUIPAMENTOS	CHP	0,01880000	21,05	0,39
Composição Auxiliar	88262 SINAPI	CARPINTEIRO DE FORMAS COM ENCARGOS COMPLEMENTARES	SEDI - SERVIÇOS DIVERSOS	H	0,09200000	21,07	1,93
Composição Auxiliar	88239 SINAPI	AJUDANTE DE CARPINTEIRO COM ENCARGOS COMPLEMENTARES	SEDI - SERVIÇOS DIVERSOS	H	0,20700000	17,41	3,60
Insumo	00020247 SINAPI	PREGO DE AÇO POLIDO COM CABECA 15 X 15 (1 1/4 X 13)	Material	KG	0,03000000	25,68	0,77
Insumo	00004408 SINAPI	RIPA NAO APARELHADA, "1,5 X 5" CM, EM MACARANDUBA, ANGELIM OU EQUIVALENTE DA REGIAO - BRUTA	Material	M	2,57200000	2,04	5,24
			MO sem LS =>	4,26	LS =>	0,00 MO com LS =>	4,26
			Valor do BDI =>	3,58		Valor com BDI =>	16,02
16.1.3	Código Banco	Descrição	Tipo	Und	Quant.	Valor Unit	Total
Composição	100393 SINAPI	RETRADA E RECOLOCAÇÃO DE CAIBRO EM TELHADOS DE ATÉ 2 ÁGUAS COM TELHA CERÂMICA CAPA-CANAL, INCLUSO TRANSPORTE VERTICAL AF_07/2019	COBE - COBERTURA	m²	1,00000000	16,14	16,14
Composição Auxiliar	93282 SINAPI	GUINCHO ELÉTRICO DE COLUNA, CAPACIDADE 400 KG, COM MOTO FREIO, MOTOR TRIFÁSICO DE 1,25 CV - CHI DIURNO, AF_03/2016	CHOR - CUSTOS HORÁRIOS DE MÁQUINAS E EQUIPAMENTOS	CHI	0,00470000	19,81	0,09
Composição Auxiliar	93281 SINAPI	GUINCHO ELÉTRICO DE COLUNA, CAPACIDADE 400 KG, COM MOTO FREIO, MOTOR TRIFÁSICO DE 1,25 CV - CHP DIURNO, AF_03/2016	CHOR - CUSTOS HORÁRIOS DE MÁQUINAS E EQUIPAMENTOS	CHP	0,00340000	21,05	0,07
Composição Auxiliar	88262 SINAPI	CARPINTEIRO DE FORMAS COM ENCARGOS COMPLEMENTARES	SEDI - SERVIÇOS DIVERSOS	H	0,27700000	21,07	5,83
Composição Auxiliar	88239 SINAPI	AJUDANTE DE CARPINTEIRO COM ENCARGOS COMPLEMENTARES	SEDI - SERVIÇOS DIVERSOS	H	0,23000000	17,41	4,00
Insumo	00004430 SINAPI	CAIBRO NAO APARELHADO "5 X 6" CM, EM MACARANDUBA, ANGELIM OU EQUIVALENTE DA REGIAO - BRUTA	Material	M	0,46700000	10,71	5,00
Insumo	00039027 SINAPI	PREGO DE AÇO POLIDO COM CABECA 19 X 36 (3 1/4 X 9)	Material	KG	0,05000000	23,17	1,15
			MO sem LS =>	6,73	LS =>	0,00 MO com LS =>	6,73
			Valor do BDI =>	4,65		Valor com BDI =>	20,79
16.2.1	Código Banco	Descrição	Tipo	Und	Quant.	Valor Unit	Total
Composição	97640 SINAPI	REMOÇÃO DE FORROS DE DRYWALL, PVC E FIBROMINERAL, DE FORMA MANUAL, SEM REAPROVEITAMENTO, AF_12/2017	SERP - SERVIÇOS PRELIMINARES	m²	1,00000000	1,34	1,34
Composição Auxiliar	85275 SINAPI	MONTADOR DE ESTRUTURA METÁLICA COM ENCARGOS COMPLEMENTARES	SEDI - SERVIÇOS DIVERSOS	H	0,02580000	18,99	0,48

Composição Auxiliar	88316 SINAPI	SERVENTE COM ENCARGOS COMPLEMENTARES	SEDI - SERVIÇOS DIVERSOS	H	0,54	LS =>	0,00	MO com LS =>	17,09	0,86
			MO sem LS =>		0,54	LS =>	0,00	MO com LS =>		0,54
			Valor do BDI =>		0,38			Valor com BDI =>		1,72
16.2.2	Código Banco	Descrição	Tipo	Und	Quant.	Valor Unit	Total			
Composição Auxiliar	96116 SINAPI	FORRO EM RÉGUAS DE PVC, FRISADO, PARA AMBIENTES COMERCIAIS, INCLUSIVE ESTRUTURA DE FIXAÇÃO. AF_05/2017_P	REVE - REVESTIMENTO E TRATAMENTO DE SUPERFÍCIES	m²	1,0000000	80,10	80,10			
Composição Auxiliar	88278 SINAPI	MONTADOR DE ESTRUTURA METÁLICA COM ENCARGOS COMPLEMENTARES	SEDI - SERVIÇOS DIVERSOS	H	0,4994000	18,99	9,48			
Insumo	00043131 SINAPI	ARAME GALVANIZADO 6 BWG, D = 5,16 MM (0,157 KG/M), OU 8 BWG, D = 4,19 MM (0,101 KG/M), OU 10 BWG, D = 3,40 MM (0,0713 KG/M)	Material	KG	0,0426000	30,42	1,29			
Insumo	00038238 SINAPI	FORRO DE PVC, FRISADO, BRANCO, REGUA DE 20 CM, ESPESSURA DE 8 MM A 10 MM E COMPRIMENTO 6 M (SEM COLOCACAO)	Material	m²	1,0956000	28,73	31,47			
Insumo	00038427 SINAPI	PERFIL CANALETA, FORMATO C, EM ACO ZINCADO, PARA ESTRUTURA FORRO DRYWALL, E = 0,5 MM, *48 X 18* (L X H), COMPRIMENTO 3 M	Material	M	3,8499000	8,10	31,18			
Insumo	00040552 SINAPI	PARAFUSO, AUTO ATARRACHANTE, CABECA CHATA, FENDA SIMPLES, 1/4"(6,35 MM) X 25 MM	Material	CENTO	0,0333000	50,86	1,69			
Insumo	00039430 SINAPI	PENDURAL OU PRESILHA REGULADORA, EM ACO GALVANIZADO, COM CORPO, MOLA E REBITE, PARA PERFIL TIPO CANALETA DE ESTRUTURA EM FORROS DRYWALL	Equipamento	UN	1,3265000	3,05	4,04			
Insumo	00039443 SINAPI	PARAFUSO DRY WALL, EM ACO ZINCADO, CABECA LENTILHA E PONTA BROCA (LB), LAIGURA 4,2 MM, COMPRIMENTO 13 MM	Material	UN	2,1912000	0,28	0,56			
Insumo	00040547 SINAPI	PARAFUSO ZINCADO, AUTOBROCANTE, FLANGEADO, 4,2 MM X 19 MM	Material	CENTO	0,0132000	29,67	0,39			
			MO sem LS =>		0,00	LS =>	0,00	MO com LS =>		0,00
			Valor do BDI =>		23,08			Valor com BDI =>		103,18
16.3.1.1	Código Banco	Descrição	Tipo	Und	Quant.	Valor Unit	Total			
Composição Auxiliar	97645 SINAPI	REMOÇÃO DE JANELAS, DE FORMA MANUAL, SEM REAPROVEITAMENTO AF_12/2017	SERP - SERVIÇOS PRELIMINARES	m²	1,0000000	28,13	28,13			
Composição Auxiliar	88316 SINAPI	SERVENTE COM ENCARGOS COMPLEMENTARES	SEDI - SERVIÇOS DIVERSOS	H	0,7158000	17,09	12,22			
Composição Auxiliar	88309 SINAPI	PEDREIRO COM ENCARGOS COMPLEMENTARES	SEDI - SERVIÇOS DIVERSOS	H	0,3843000	21,31	7,76			
Insumo	00041954 SINAPI	CABO DE ACO GALVANIZADO, DIAMETRO 9,53 MM (3/8"), COM ALMA DE FIBRA 6 X 25 F	Material	KG	0,0984000	82,85	8,15			
			MO sem LS =>		13,11	LS =>	0,00	MO com LS =>		13,11
			Valor do BDI =>		8,10			Valor com BDI =>		36,23
16.3.3.1	Código Banco	Descrição	Tipo	Und	Quant.	Valor Unit	Total			

Composição	100701 SINAPI	PORTA DE FERRO, DE ABRIR, TIPO GRADE COM CHAPA, COM GUARNIÇÕES, AF_12/2019	ESQV - ESQUADRIAS/FERRAGENS/VIDR	m²	1,0000000	553,39	553,39
Composição Auxiliar	88627 SINAPI	ARGAMASSA, TRAÇO 1,0,5,4,5 (EM VOLUME DE CIMENTO, CAL E AREIA MÉDIA ÚMIDA) PARA ASSENTAMENTO DE ALVENARIA, PREPARO MANUAL, AF_06/2019	SEDI - SERVIÇOS DIVERSOS	m³	0,0120000	776,27	9,31
Composição Auxiliar	88316 SINAPI	SERVENTE COM ENCARGOS COMPLEMENTARES	SEDI - SERVIÇOS DIVERSOS	H	0,2290000	17,09	3,91
Composição Auxiliar	88309 SINAPI	PEDREIRO COM ENCARGOS COMPLEMENTARES	SEDI - SERVIÇOS DIVERSOS	H	0,4570000	21,31	9,73
Insunso	00004930 SINAPI	PORTA DE ABRIR, GIRO, EM GRADIL FERRO, COM BARRA CHATA 3 CM X 1/4", COM REQUADRO E GUARNICAO - COMPLETO - ACABAMENTO NATURAL	Material	m²	1,0000000	530,44	530,44
		MO sem LS =>		LS =>	0,00	MO com LS =>	10,38
		Valor do BDI =>				Valor com BDI =>	712,87

16.4.1.1	Código Banco	Descrição	Tipo	Und	Quant.	Valor Unit	Total
Composição	97633 SINAPI	DEMOLIÇÃO DE REVESTIMENTO CERÂMICO, DE FORMA MANUAL, SEM REAPROVEITAMENTO, AF_12/2017	SERP - SERVIÇOS PRELIMINARES	m²	1,0000000	17,71	17,71
Composição Auxiliar	88316 SINAPI	SERVENTE COM ENCARGOS COMPLEMENTARES	SEDI - SERVIÇOS DIVERSOS	H	0,7195000	17,09	12,29
Composição Auxiliar	88256 SINAPI	AZULEJISTA OU LADRILHISTA COM ENCARGOS COMPLEMENTARES	SEDI - SERVIÇOS DIVERSOS	H	0,2553000	21,23	5,42
		MO sem LS =>		LS =>	0,00	MO com LS =>	11,51
		Valor do BDI =>				Valor com BDI =>	22,81

16.6.1.1	Código Banco	Descrição	Tipo	Und	Quant.	Valor Unit	Total
Composição	00000067 Próprio	Revisão de ponto de água - Cópia da SEDOP (180844)	SEDOP	PT	1,0000000	36,60	36,60
Composição Auxiliar	89557 SINAPI	PONTO DE CONSUMO TERMINAL DE ÁGUA FRIA (SUBRAMAL) COM TUBULAÇÃO DE PVC, DN 25 MM, INSTALADO EM RAMAL DE ÁGUA, INCLUIDO RASGO E CHUMBAMENTO EM ALVENARIA, AF_12/2014	INHI - INSTALAÇÕES HIDROS SANITÁRIAS	UN	0,3000000	122,00	36,60
		MO sem LS =>		LS =>	0,00	MO com LS =>	19,25
		Valor do BDI =>				Valor com BDI =>	47,14

16.6.1.2	Código Banco	Descrição	Tipo	Und	Quant.	Valor Unit	Total
Composição	00000068 Próprio	Revisão de ponto de esgoto - Cópia da SEDOP (180845)	SEDOP	PT	1,0000000	134,96	134,96
Composição Auxiliar	91792 SINAPI	(COMPOSIÇÃO REPRESENTATIVA) DO SERVIÇO DE INSTALAÇÃO DE TUBO DE PVC, SERIE NORMAL, ESGOTO PREDIAL, DN 40 MM (INSTALADO SANITÁRIO), EM RAMAL DE DESCARGA OU RAMAL DE ESGOTO SANITÁRIO), INCLUSIVE CONEXÕES, CORTES E FIXAÇÕES, PARA PREDIOS, AF_10/2015	INHI - INSTALAÇÕES HIDROS SANITÁRIAS	M	1,0000000	52,55	52,55

Composição Auxiliar	91793 SINAPI	(COMPOSIÇÃO REPRESENTATIVA) DO SERVIÇO DE INSTALAÇÃO DE TUBO DE PVC, SERIE NORMAL, ESGOTO PREDIAL, DN 50 MM (INSTALADO SANITÁRIAS EM RAMAL DE DESCARGA OU RAMAL DE ESGOTO SANITÁRIO), INCLUSIVE CONEXÕES, CORTES E FIXAÇÕES PARA, PREDIOS. AF_10/2015	INH - INSTALAÇÕES HIDROS SANITÁRIAS	M	1,00000000	82,31	82,31
				MO sem LS =>	52,48	LS =>	0,00 MO com LS =>
				Valor do BDI =>	38,86	Valor com BDI =>	
							173,72
							52,48

16.6.2.3	Código Banco	Descrição	Tipo	Und	Quant.	Valor Unit	Total
Composição Auxiliar	86925 SINAPI	TANQUE DE MÁRMORE SINTÉTICO COM COLUNA, 22L OU EQUIVALENTE, INCLUSO SIFÃO FLEXÍVEL EM PVC, VÁLVULA PLÁSTICA E TORNEIRA DE METAL CROMADO PADRÃO POPULAR - FORNECIMENTO E INSTALAÇÃO. AF_01/2020	INH - INSTALAÇÕES HIDROS SANITÁRIAS	UN	1,00000000	507,10	507,10
Composição Auxiliar	86979 SINAPI	VÁLVULA EM PLÁSTICO 1PARA PIA, TANQUE OU LAVATÓRIO, COM OU SEM LADRÃO - FORNECIMENTO E INSTALAÇÃO. AF_01/2020	INH - INSTALAÇÕES HIDROS SANITÁRIAS	UN	1,00000000	9,18	9,18
Composição Auxiliar	86975 SINAPI	TANQUE DE MÁRMORE SINTÉTICO COM COLUNA, 22L OU EQUIVALENTE FORNECIMENTO E INSTALAÇÃO. AF_01/2020	INH - INSTALAÇÕES HIDROS SANITÁRIAS	UN	1,00000000	443,78	443,78
Composição Auxiliar	86913 SINAPI	TORNEIRA CROMADA 1/2"OU 3/4"PARA TANQUE, PADRÃO POPULAR - FORNECIMENTO E INSTALAÇÃO. AF_01/2020	INH - INSTALAÇÕES HIDROS SANITÁRIAS	UN	1,00000000	41,86	41,86
Composição Auxiliar	86883 SINAPI	SIFÃO DO TIPO FLEXÍVEL EM PVC 1 X 1,1/2 - FORNECIMENTO E INSTALAÇÃO. AF_01/2020	INH - INSTALAÇÕES HIDROS SANITÁRIAS	UN	1,00000000	12,28	12,28
				MO sem LS =>	25,78	LS =>	0,00 MO com LS =>
				Valor do BDI =>	146,14	Valor com BDI =>	
							653,24

16.6.2.4	Código Banco	Descrição	Tipo	Und	Quant.	Valor Unit	Total
Composição Auxiliar	86914 SINAPI	TORNEIRA CROMADA 1/2"OU 3/4"PARA TANQUE, PADRÃO MEDIO - FORNECIMENTO E INSTALAÇÃO. AF_01/2020	INH - INSTALAÇÕES HIDROS SANITÁRIAS	UN	1,00000000	74,88	74,88
Composição Auxiliar	88316 SINAPI	SERVENTE COM ENCARGOS COMPLEMENTARES	SEDI - SERVIÇOS DIVERSOS	H	0,0481000	17,09	0,82
Composição Auxiliar	88267 SINAPI	ENCANADOR OU BOMBEIRO HIDRAULICO COM ENCARGOS COMPLEMENTARES	SEDI - SERVIÇOS DIVERSOS	H	0,1525000	20,70	3,15
Insumo	00003146 SINAPI	FITA VEDA ROSCA EM ROLOS DE 18 MM X 10 M (L X C)	Material	UN	0,0210000	3,00	0,06
Insumo	00013417 SINAPI	TORNEIRA METALICA CROMADA CANO CURTO, SEM BICO, SEM AREJADOR, DE PAREDE, PARA TANQUE E USO GERAL, 1/2 " OU 3/4 " (REF 1143)	Material	UN	1,00000000	70,85	70,85
				MO sem LS =>	2,77	LS =>	0,00 MO com LS =>
				Valor do BDI =>	21,58	Valor com BDI =>	
							96,46

16.6.2.5	Código Banco	Descrição	Tipo	Und	Quant.	Valor Unit	Total
Composição Auxiliar	86911 SINAPI	TORNEIRA CROMADA LONGA, DE PAREDE, 1/2"OU 3/4" PARA PIA DE COZINHA, PADRÃO POPULAR - FORNECIMENTO E INSTALAÇÃO. AF_01/2020	INH - INSTALAÇÕES HIDROS SANITÁRIAS	UN	1,00000000	66,65	66,65
Composição Auxiliar	88316 SINAPI	SERVENTE COM ENCARGOS COMPLEMENTARES	SEDI - SERVIÇOS DIVERSOS	H	0,0367000	17,09	0,62

Composição Auxiliar	88267 SINAPI	ENCANADOR OU BOMBEIRO HIDRÁULICO COM ENCARGOS COMPLEMENTARES	SEDI - SERVIÇOS DIVERSOS	H	0,1164000	20,70	2,40
Insumo	00003146 SINAPI	FITA VEDA ROSCA EM ROLOS DE 18 MM X 10 M (L X C)	Material	UN	0,0210000	3,00	0,06
Insumo	00013416 SINAPI	TORNEIRA METÁLICA CROMADA, RETA, DE PAREDE, PARA COZINHA, SEM BICO, SEM AREJADOR, PADRÃO POPULAR, 1/2" OU 3/4" (REF 1168)	Material	UN	1,0000000	63,57	63,57
				MO sem LS =>	2,11	LS =>	0,00
				MO com LS =>	0,00	MO com LS =>	2,11
				Valor do BDI =>	19,20	Valor com BDI =>	85,85
16.6.2.6	Código Banco	Descrição	Tipo	Und	Quant.	Valor Unit	Total
Composição	88915 SINAPI	TORNEIRA CROMADA DE MESA, 1/2" OU 3/4", PARA LAVATÓRIO, PADRÃO MÉDIO - FORNECIMENTO E INSTALAÇÃO. AF_01/2020	INHI - INSTALAÇÕES HIDROS SANITÁRIAS	UN	1,0000000	108,88	108,88
Composição Auxiliar	88316 SINAPI	SERVENTE COM ENCARGOS COMPLEMENTARES	SEDI - SERVIÇOS DIVERSOS	H	0,0300000	17,09	0,51
Composição Auxiliar	88267 SINAPI	ENCANADOR OU BOMBEIRO HIDRÁULICO COM ENCARGOS COMPLEMENTARES	SEDI - SERVIÇOS DIVERSOS	H	0,0880000	20,70	1,98
Insumo	00003146 SINAPI	FITA VEDA ROSCA EM ROLOS DE 18 MM X 10 M (L X C)	Material	UN	0,0210000	3,00	0,06
Insumo	00036751 SINAPI	TORNEIRA CROMADA DE MESA PARA LAVATÓRIO, BICA ALTA, COM AREJADOR (REF 1195)	Material	UN	1,0000000	106,33	106,33
				MO sem LS =>	1,74	LS =>	0,00
				MO com LS =>	0,00	MO com LS =>	1,74
				Valor do BDI =>	31,37	Valor com BDI =>	140,25
16.6.2.7	Código Banco	Descrição	Tipo	Und	Quant.	Valor Unit	Total
Composição	88977 SINAPI	VÁLVULA EM METAL CROMADO 1,1/2" X 1,1/2" PARA TANQUE OU LAVATÓRIO, COM OU SEM LADRÃO - FORNECIMENTO E INSTALAÇÃO. AF_01/2020	INHI - INSTALAÇÕES HIDROS SANITÁRIAS	UN	1,0000000	61,29	61,29
Composição Auxiliar	88316 SINAPI	SERVENTE COM ENCARGOS COMPLEMENTARES	SEDI - SERVIÇOS DIVERSOS	H	0,0548000	17,09	0,93
Composição Auxiliar	88267 SINAPI	ENCANADOR OU BOMBEIRO HIDRÁULICO COM ENCARGOS COMPLEMENTARES	SEDI - SERVIÇOS DIVERSOS	H	0,1740000	20,70	3,60
Insumo	00003146 SINAPI	FITA VEDA ROSCA EM ROLOS DE 18 MM X 10 M (L X C)	Material	UN	0,0480000	3,00	0,14
Insumo	00037588 SINAPI	VÁLVULA DE ESCOAMENTO PARA TANQUE, EM METAL CROMADO, 1,1/2", SEM LADRÃO, COM TAMPAO PLÁSTICO	Material	UN	1,0000000	56,62	56,62
				MO sem LS =>	3,17	LS =>	0,00
				MO com LS =>	0,00	MO com LS =>	3,17
				Valor do BDI =>	17,66	Valor com BDI =>	78,95
16.6.2.8	Código Banco	Descrição	Tipo	Und	Quant.	Valor Unit	Total
Composição	86862 SINAPI	SIFÃO DO TIPO GARRAFA/COPO EM PVC 1,1/4" X 1,1/2" - FORNECIMENTO E INSTALAÇÃO. AF_01/2020	INHI - INSTALAÇÕES HIDROS SANITÁRIAS	UN	1,0000000	22,86	22,86
Composição Auxiliar	88316 SINAPI	SERVENTE COM ENCARGOS COMPLEMENTARES	SEDI - SERVIÇOS DIVERSOS	H	0,0427000	17,09	0,72
Composição Auxiliar	88267 SINAPI	ENCANADOR OU BOMBEIRO HIDRÁULICO COM ENCARGOS COMPLEMENTARES	SEDI - SERVIÇOS DIVERSOS	H	0,1355000	20,70	2,80

Prefeitura Municipal de São Sebastião da Boa Vista
CNPJ: 05.105.143/0001-81

Insumo	00003146 SINAPI	FITA VEDA ROSCA EM ROLOS DE 18 MM X 10 M (L X C)	Material	UN	0,0420000	3,00	0,12
Insumo	00006146 SINAPI	SIFAO PLASTICO TIPO COPO PARA TANQUE, 1,1/4 X 1,1/2"	Material	UN	1,0000000	19,22	19,22
		MO sem LS =>	2,46	LS =>	0,00	MO com LS =>	2,46
		Valor do BDI =>	6,58			Valor com BDI =>	29,44
17.2.2	Código Banco	Descrição	Tipo	Und	Quant.	Valor Unit	Total
Composição	94342 SINAPI	ATERRO MANUAL DE VALAS COM AREIA PARA ATERRO E COMPACTAÇÃO MECANIZADA. AF_05/2016	MOV - MOVIMENTO DE TERRA	m³	1,0000000	83,67	83,67
Composição Auxiliar	91533 SINAPI	COMPACTADOR DE SOLOS DE PERCUSSÃO (SOQUETE) COM MOTOR A GASOLINA 4 TEMPOS, POTÊNCIA 4 CV - CHP DIURNO. AF_08/2015	CHOR - CUSTOS HORÁRIOS DE MÁQUINAS E EQUIPAMENTOS	CHP	0,2740000	29,52	8,08
Composição Auxiliar	5801 SINAPI	CAMINHÃO PIPA 10.000 L. TRUCADO, PESO BRUTO TOTAL 23.000 KG, CARGA ÚTIL MÁXIMA 15.935 KG, DISTÂNCIA ENTRE EIXOS 4,8 M, POTÊNCIA 230 CV, INCLUSIVE TANQUE DE AÇO PARA TRANSPORTE DE ÁGUA - CHP DIURNO. AF_06/2014	CHOR - CUSTOS HORÁRIOS DE MÁQUINAS E EQUIPAMENTOS	CHP	0,0060000	333,67	2,00
Composição Auxiliar	5903 SINAPI	CAMINHÃO PIPA 10.000 L. TRUCADO, PESO BRUTO TOTAL 23.000 KG, CARGA ÚTIL MÁXIMA 15.935 KG, DISTÂNCIA ENTRE EIXOS 4,8 M, POTÊNCIA 230 CV, INCLUSIVE TANQUE DE AÇO PARA TRANSPORTE DE ÁGUA - CHI DIURNO. AF_08/2014	CHOR - CUSTOS HORÁRIOS DE MÁQUINAS E EQUIPAMENTOS	CHI	0,0030000	54,81	0,16
Composição Auxiliar	91534 SINAPI	COMPACTADOR DE SOLOS DE PERCUSSÃO (SOQUETE) COM MOTOR A GASOLINA 4 TEMPOS, POTÊNCIA 4 CV - CHI DIURNO. AF_08/2015	CHOR - CUSTOS HORÁRIOS DE MÁQUINAS E EQUIPAMENTOS	CHI	0,2540000	23,34	5,92
Composição Auxiliar	88316 SINAPI	SERVENTE COM ENCARGOS COMPLEMENTARES	SEDI - SERVIÇOS DIVERSOS	H	0,6590000	17,09	11,26
Insumo	00000368 SINAPI	AREIA PARA ATERRO - POSTO JAZIDA/FORNECEDOR (RETIRADO NA JAZIDA, SEM TRANSPORTE)	Material	m³	1,2500000	45,00	56,25
		MO sem LS =>	16,21	LS =>	0,00	MO com LS =>	16,21
		Valor do BDI =>	24,11			Valor com BDI =>	107,78
17.3.2	Código Banco	Descrição	Tipo	Und	Quant.	Valor Unit	Total
Composição	92270 SINAPI	FABRICAÇÃO DE FORMA PARA VIGAS, COM MADEIRA SERRADA, E = 25 MM. AF_09/2020	FUES - FUNDAÇÕES E ESTRUTURAS	m²	1,0000000	143,11	143,11
Composição Auxiliar	91692 SINAPI	SERRA CIRCULAR DE BANCADA COM MOTOR ELÉTRICO POTÊNCIA DE 5HP, COM COIFA PARA DISCO 10" - CHP DIURNO. AF_08/2015	CHOR - CUSTOS HORÁRIOS DE MÁQUINAS E EQUIPAMENTOS	CHP	0,0560000	24,14	1,35
Composição Auxiliar	91693 SINAPI	SERRA CIRCULAR DE BANCADA COM MOTOR ELÉTRICO POTÊNCIA DE 5HP, COM COIFA PARA DISCO 10" - CHI DIURNO. AF_08/2015	CHOR - CUSTOS HORÁRIOS DE MÁQUINAS E EQUIPAMENTOS	CHI	0,2240000	22,53	5,04
Composição Auxiliar	88262 SINAPI	CARPINTEIRO DE FORMAS COM ENCARGOS COMPLEMENTARES	SEDI - SERVIÇOS DIVERSOS	H	0,7820000	21,07	16,68
Composição Auxiliar	88239 SINAPI	AJUDANTE DE CARPINTEIRO COM ENCARGOS COMPLEMENTARES	SEDI - SERVIÇOS DIVERSOS	H	0,1790000	17,41	3,11

Prefeitura Municipal de São Sebastião da Boa Vista
CNPJ: 05.105.143/0001-81

Insumo	Código Banco	Descrição	Material	KG	0,1280000	23,19	2,95	
Insumo	00005068 SINAPI	PREGO DE AÇO POLIDO COM CABECA 17 X 21 (2 X 11)	Material	KG	0,1280000	23,19	2,95	
Insumo	00004517 SINAPI	SARRAFO *2,5 X 7,5* CM EM PINUS, MISTA OU EQUIVALENTE DA REGIAO - MATERIAL BRUTA	Material	M	4,2280000	3,72	15,72	
Insumo	00006189 SINAPI	TABUA NAO APARELHADA *2,5 X 30* CM, EM MACARANDUBA, ANGELIM OU EQUIVALENTE DA REGIAO - BRUTA	Material	M	4,4480000	22,09	98,25	
		MO sem LS =>		18,43	LS =>	0,00	MO com LS =>	18,43
		Valor do BDI =>		41,24			Valor com BDI =>	184,35

17.3.4	Código Banco	Descrição	Tipo	Und	Quant.	Valor Unit	Total	
Composição	96546 SINAPI	ARMAÇÃO DE BLOCO, VIGA BALDRAME OU SAPATA UTILIZANDO AÇO CA-50 DE 10 MM - MONTAGEM. AF_06/2017	FUES - FUNDAÇÕES E ESTRUTURAS	KG	1,0000000	14,43	14,43	
Composição Auxiliar	92803 SINAPI	CORTE E DOBRA DE AÇO CA-50, DIÂMETRO DE 10,0 MM. AF_06/2022	FUES - FUNDAÇÕES E ESTRUTURAS	KG	1,0000000	11,31	11,31	
Composição Auxiliar	88238 SINAPI	AJUDANTE DE ARMADOR COM ENCARGOS COMPLEMENTARES	SEDI - SERVIÇOS DIVERSOS	H	0,0290000	17,10	0,49	
Composição Auxiliar	88245 SINAPI	ARMADOR COM ENCARGOS COMPLEMENTARES	SEDI - SERVIÇOS DIVERSOS	H	0,0690000	21,19	1,88	
Insumo	00043132 SINAPI	ARAME RECOZIDO 16 BWG, D = 1,65 MM (0,016 KG/M) OU 18 BWG, D = 1,25 MM (0,01 KG/M)	Material	KG	0,0250000	26,19	0,65	
Insumo	00039017 SINAPI	ESPACADOR / DISTANCIADOR CIRCULAR COM ENTRADA LATERAL EM PLÁSTICO, PARA VERGALHAO *4,2 A 12,5* MM, COBRIMENTO 20 MM	Material	UN	0,4655000	0,22	0,10	
		MO sem LS =>		1,74	LS =>	0,00	MO com LS =>	1,74
		Valor do BDI =>		4,15			Valor com BDI =>	18,58

17.3.5	Código Banco	Descrição	Tipo	Und	Quant.	Valor Unit	Total	
Composição	96555 SINAPI	CONCRETAGEM DE BLOCOS DE COROAMENTO E VIGAS BALDRAME, FCK 30 MPA, COM USO DE JERICA -LANÇAMENTO, ADENSAMENTO E ACABAMENTO. AF_06/2017	FUES - FUNDAÇÕES E ESTRUTURAS	m³	1,0000000	832,62	832,62	
Composição Auxiliar	90566 SINAPI	VIBRADOR DE IMERSÃO, DIÂMETRO DE PONTEIRA 45MM, MOTOR ELÉTRICO TRIFÁSICO POTÊNCIA DE 2 CV - CHP DIURNO. AF_06/2015	CHOR - CUSTOS HORÁRIOS DE MÁQUINAS E EQUIPAMENTOS	CHP	0,3140000	1,54	0,48	
Composição Auxiliar	90587 SINAPI	VIBRADOR DE IMERSÃO, DIÂMETRO DE PONTEIRA 45MM, MOTOR ELÉTRICO TRIFÁSICO POTÊNCIA DE 2 CV - CHI DIURNO. AF_06/2015	CHOR - CUSTOS HORÁRIOS DE MÁQUINAS E EQUIPAMENTOS	CHI	0,9110000	0,56	0,51	
Composição Auxiliar	94972 SINAPI	CONCRETO FCK = 30MPA, TRAÇO 1:2:1,2:5 (EM MASSA SECA DE CIMENTO/ÁREA MÉDIA/BRITA 1) - PREPARO MECÂNICO COM BETONEIRA 600 L. AF_05/2021	FUES - FUNDAÇÕES E ESTRUTURAS	m³	1,1500000	642,54	736,92	
Composição Auxiliar	88316 SINAPI	SERVELENTE COM ENCARGOS COMPLEMENTARES	SEDI - SERVIÇOS DIVERSOS	H	2,4500000	17,09	41,87	
Composição Auxiliar	88309 SINAPI	PEDREIRO COM ENCARGOS COMPLEMENTARES	SEDI - SERVIÇOS DIVERSOS	H	2,3860000	21,31	50,84	
		MO sem LS =>		104,46	LS =>	0,00	MO com LS =>	104,46
		Valor do BDI =>		239,96			Valor com BDI =>	1.072,58

17.4.2	Código Banco	Descrição	Tipo	Und	Quant.	Valor Unit	Total	
		Valor do BDI =>		239,96			Valor com BDI =>	1.072,58

Composição	92915 SINAPI	ARMAÇÃO DE ESTRUTURAS DIVERSAS DE CONCRETO ARMADO, EXCETO VIGAS, PILARES, LAJES E FUNDAÇÕES, UTILIZANDO AÇO CA-60 DE 5,0 MM - MONTAGEM. AF_06/2022	FUES - FUNDAÇÕES E ESTRUTURAS	KG	1,0000000	17,06	17,06
Composição Auxiliar	92800 SINAPI	CORTE E DOBRA DE AÇO CA-60, DIÂMETRO DE 5,0 MM, UTILIZADO EM LAJE. AF_12/2015	FUES - FUNDAÇÕES E ESTRUTURAS	KG	1,0000000	11,52	11,52
Composição Auxiliar	88238 SINAPI	AJUDANTE DE ARMADOR COM ENCARGOS COMPLEMENTARES	SEDI - SERVIÇOS DIVERSOS	H	0,0316000	17,10	0,54
Composição Auxiliar	88245 SINAPI	ARMADOR COM ENCARGOS COMPLEMENTARES	SEDI - SERVIÇOS DIVERSOS	H	0,1933000	21,19	4,09
Insumo	00043132 SINAPI	ARAME RECOZIDO 16 BWG, D = 1,65 MM (0,016 KG/M) OU 18 BWG, D = 1,25 MM (0,01 KG/M)	Material	KG	0,0250000	26,19	0,65
Insumo	00039017 SINAPI	ESPACADOR / DISTANCIADOR CIRCULAR COM ENTRADA LATERAL, EM PLASTICO, PARA VERGALHAO *4,2 A 12,5* MM, COBRIMENTO 20 MM	Material	UN	1,1900000	0,22	0,26
				MO sem LS =>	LS =>	0,00 MO com LS =>	4,13
				Valor do BDI =>		Valor com BDI =>	21,97

Composição	100343 SINAPI	ARMAÇÃO DE CORTINA DE CONTENÇÃO EM CONCRETO ARMADO, COM AÇO CA-50 DE 8 MM - MONTAGEM. AF_07/2019	DROP - DRENAGEM/OBRAS DE CONTENÇÃO / POÇOS DE VISITA	KG	1,0000000	14,88	14,88
Composição Auxiliar	92802 SINAPI	CORTE E DOBRA DE AÇO CA-50, DIÂMETRO DE 8,0 MM. AF_06/2022	FUES - FUNDAÇÕES E ESTRUTURAS	KG	1,0000000	12,16	12,16
Composição Auxiliar	88245 SINAPI	ARMADOR COM ENCARGOS COMPLEMENTARES	SEDI - SERVIÇOS DIVERSOS	H	0,0906000	21,19	1,91
Insumo	00043132 SINAPI	ARAME RECOZIDO 16 BWG, D = 1,65 MM (0,016 KG/M) OU 18 BWG, D = 1,25 MM (0,01 KG/M)	Material	KG	0,0250000	26,19	0,65
Insumo	00039017 SINAPI	ESPACADOR / DISTANCIADOR CIRCULAR COM ENTRADA LATERAL, EM PLASTICO, PARA VERGALHAO *4,2 A 12,5* MM, COBRIMENTO 20 MM	Material	UN	0,7430000	0,22	0,16
				MO sem LS =>	LS =>	0,00 MO com LS =>	1,58
				Valor do BDI =>		Valor com BDI =>	19,16

Composição	100342 SINAPI	ARMAÇÃO DE CORTINA DE CONTENÇÃO EM CONCRETO ARMADO, COM AÇO CA-50 DE 6,3 MM - MONTAGEM. AF_07/2019	DROP - DRENAGEM/OBRAS DE CONTENÇÃO / POÇOS DE VISITA	KG	1,0000000	15,45	15,45
Composição Auxiliar	92801 SINAPI	CORTE E DOBRA DE AÇO CA-50, DIÂMETRO DE 6,3 MM. AF_06/2022	FUES - FUNDAÇÕES E ESTRUTURAS	KG	1,0000000	12,02	12,02
Composição Auxiliar	88245 SINAPI	ARMADOR COM ENCARGOS COMPLEMENTARES	SEDI - SERVIÇOS DIVERSOS	H	0,1214000	21,19	2,57
Insumo	00043132 SINAPI	ARAME RECOZIDO 16 BWG, D = 1,65 MM (0,016 KG/M) OU 18 BWG, D = 1,25 MM (0,01 KG/M)	Material	KG	0,0250000	26,19	0,65
Insumo	00039017 SINAPI	ESPACADOR / DISTANCIADOR CIRCULAR COM ENTRADA LATERAL, EM PLASTICO, PARA VERGALHAO *4,2 A 12,5* MM, COBRIMENTO 20 MM	Material	UN	0,9700000	0,22	0,21
				MO sem LS =>	LS =>	0,00 MO com LS =>	2,29
				Valor do BDI =>		Valor com BDI =>	19,90

17.4.5	Código Banco	Descrição	Tipo	Und	Quant.	Valor Unit	Total
Composição	100344 SINAPI	ARMAÇÃO DE CORTINA DE CONTENÇÃO EM CONCRETO ARMADO, COM AÇO CA-50 DE 10 MM - MONTAGEM. AF_07/2019	DROP - DRENAGEM/OBRAS DE CONTENÇÃO / POÇOS DE VISITA	KG	1,00000000	13,50	13,50
Composição Auxiliar	92803 SINAPI	CORTE E DOBRA DE AÇO CA-50, DIÂMETRO DE 10,0 MM. AF_08/2022	FUES - FUNDAÇÕES E ESTRUTURAS	KG	1,00000000	11,31	11,31
Composição Auxiliar	88245 SINAPI	ARMADOR COM ENCARGOS COMPLEMENTARES	SEDI - SERVIÇOS DIVERSOS	H	0,06770000	21,19	1,43
Insumo	00043132 SINAPI	ARAME RECOZIDO 16 BWG, D = 1,65 MM (0,016 KG/M) OU 18 BWG, D = 1,25 MM (0,01 KG/M)	Material	KG	0,02500000	26,19	0,65
Insumo	00039017 SINAPI	ESPACADOR / DISTANCIADOR CIRCULAR COM ENTRADA LATERAL EM PLASTICO, PARA VERGALHAO "4,2 A 12,5" MM, COBRIMENTO 20 MM	Material	UN	0,54300000	0,22	0,11
			MO sem LS =>	LS =>	0,00	MO com LS =>	1,12
							17,39

17.4.6	Código Banco	Descrição	Tipo	Und	Quant.	Valor Unit	Total
Composição	100349 SINAPI	CONCRETAGEM DE CORTINA DE CONTENÇÃO, ATRAVÉS DE BOMBA - LANÇAMENTO, ADENSAMENTO E ACABAMENTO. AF_07/2019	DROP - DRENAGEM/OBRAS DE CONTENÇÃO / POÇOS DE VISITA E CAIXAS	m³	1,00000000	808,51	808,51
Composição Auxiliar	90586 SINAPI	VIBRADOR DE IMERSÃO, DIÂMETRO DE PONTEIRA 45MM, MOTOR ELÉTRICO TRIFÁSICO POTÊNCIA DE 2 CV - CHP DIURNO. AF_06/2015	CHOR - CUSTOS HORÁRIOS DE MÁQUINAS E EQUIPAMENTOS	CHP	0,12200000	1,54	0,18
Composição Auxiliar	90587 SINAPI	VIBRADOR DE IMERSÃO, DIÂMETRO DE PONTEIRA 45MM, MOTOR ELÉTRICO TRIFÁSICO POTÊNCIA DE 2 CV - CHI DIURNO. AF_06/2015	CHOR - CUSTOS HORÁRIOS DE MÁQUINAS E EQUIPAMENTOS	CHI	0,14910000	0,56	0,08
Composição Auxiliar	89306 SINAPI	PEDREIRO COM ENCARGOS COMPLEMENTARES	SEDI - SERVIÇOS DIVERSOS	H	1,08440000	21,31	23,10
Insumo	00001525 SINAPI	CONCRETO USINADO BOMBEAVEL, CLASSE DE RESISTENCIA C30, COM BRITA 0 E 1, SLUMP = 100 +/- 20 MM, INCLUI SERVIÇO DE BOMBAMENTO (NBR 8953)	Material	m³	1,10300000	711,84	785,15
			MO sem LS =>	LS =>	0,00	MO com LS =>	16,12
							16,12

17.4.7	Código Banco	Descrição	Tipo	Und	Quant.	Valor Unit	Total
Composição	102725 SINAPI	DRENO BARBACÁ, DN 75 MM, COM MATERIAL DRENANTE. AF_07/2021	DROP - DRENAGEM/OBRAS DE CONTENÇÃO / POÇOS DE VISITA	UN	1,00000000	30,29	30,29
Composição Auxiliar	86316 SINAPI	SERVIENTE COM ENCARGOS COMPLEMENTARES	SEDI - SERVIÇOS DIVERSOS	H	0,51150000	17,09	8,74
Insumo	00000345 SINAPI	ARAME GALVANIZADO 18 BWG, D = 1,24MM (0,009 KG/M)	Material	KG	0,01270000	37,35	0,47
Insumo	00004013 SINAPI	GEOTEXTIL NAO TECIDO AGULHADO DE FILAMENTOS CONTINUOS 100%, POLIESTER, RESISTENCIA A TRACAO = 06 KN/M	Material	m²	1,03560000	9,32	9,65
Insumo	00004720 SINAPI	PEDRA BRITADA N. 0. OU PEDRISCO (4 8 A 9 5 MM) POSTO PEDREIRA/FORNECEDOR, SEM FRETE	Material	m³	0,02610000	169,48	4,42
Insumo	00009837 SINAPI	TUBO PVC SERIE NORMAL, DN 75 MM, PARA ESGOTO PREDIAL (NBR 5688)	Material	M	0,50000000	14,02	7,01
			MO sem LS =>	LS =>	0,00	MO com BDI =>	1,041,52
							30,29

		MO sem LS =>	5,50	LS =>	0,00	MO com LS =>	5,50
		Valor do BDI =>	8,72		Valor com BDI =>		39,01
17.5.1	Código Banco	Descrição	Tipo	Und	Quant.	Valor Unit	Total
Composição	96520 SINAPI	LASTRO DE CONCRETO MAGRO, APLICADO EM PISOS, LAJES SOBRE SOLO OU RADIEIS. AF_08/2017	FUES - FUNDÇÕES E ESTRUTURAS	m²	1,0000000	661,91	661,91
Composição Auxiliar	94968 SINAPI	CONCRETO MAGRO PARA LASTRO, TRAÇO 1:4:5-4,5 (EM MASSA SECA DE CIMENTO/ AREIA MÉDIA/ BRITA 1) - PREPARO MECÂNICO COM BETONEIRA 600 L. AF_05/2021	FUES - FUNDÇÕES E ESTRUTURAS	m³	1,1300000	460,81	520,71
Composição Auxiliar	88316 SINAPI	SERVENTE COM ENCARGOS COMPLEMENTARES	SEDI - SERVIÇOS DIVERSOS	H	1,4830000	17,09	25,34
Composição Auxiliar	88309 SINAPI	PEDREIRO COM ENCARGOS COMPLEMENTARES	SEDI - SERVIÇOS DIVERSOS	H	5,4370000	21,31	115,86
		MO sem LS =>	141,73	LS =>	0,00	MO com LS =>	141,73
		Valor do BDI =>	190,76		Valor com BDI =>		852,67
17.5.2	Código Banco	Descrição	Tipo	Und	Quant.	Valor Unit	Total
Composição	00000141 Próprio	DEMOLIÇÃO MANUAL DE CONCRETO SIMPLES - Copa da SEDOP (020018)	SEDOP	m³	1,0000000	249,87	249,87
Composição Auxiliar	88309 SINAPI	PEDREIRO COM ENCARGOS COMPLEMENTARES	SEDI - SERVIÇOS DIVERSOS	H	1,3000000	21,31	27,70
Composição Auxiliar	88316 SINAPI	SERVENTE COM ENCARGOS COMPLEMENTARES	SEDI - SERVIÇOS DIVERSOS	H	13,0000000	17,09	222,17
		MO sem LS =>	159,34	LS =>	0,00	MO com LS =>	159,34
		Valor do BDI =>	72,01		Valor com BDI =>		321,88
17.5.3	Código Banco	Descrição	Tipo	Und	Quant.	Valor Unit	Total
Composição	101749 SINAPI	PISO CIMENTADO, TRAÇO 1:3 (CIMENTO E AREIA), ACABAMENTO LISO, ESPESSURA 4,0 CM, PREPARO MECÂNICO DA ARGAMASSA. AF_09/2020	PISO - PISOS	m²	1,0000000	59,18	59,18
Composição Auxiliar	87298 SINAPI	ARGAMASSA TRAÇO 1:3 (EM VOLUME DE CIMENTO E AREIA MÉDIA ÚMIDA) PARA CONTRAPISO, PREPARO MECÂNICO COM BETONEIRA 400 L. AF_08/2019	SEDI - SERVIÇOS DIVERSOS	m³	0,0530000	829,53	43,96
Composição Auxiliar	88316 SINAPI	SERVENTE COM ENCARGOS COMPLEMENTARES	SEDI - SERVIÇOS DIVERSOS	H	0,2090000	17,09	3,57
Composição Auxiliar	88309 SINAPI	PEDREIRO COM ENCARGOS COMPLEMENTARES	SEDI - SERVIÇOS DIVERSOS	H	0,4180000	21,31	8,90
Insumo	00001378 SINAPI	CIMENTO PORTLAND COMPOSTO CP II-32	Material	KG	0,5000000	1,10	0,55
Insumo	00003671 SINAPI	JUNTA PLÁSTICA DE DILATAÇÃO PARA PISOS, COR CINZA, 17 X 3 MM (ALTURA X ESPESSURA)	Material	M	1,6700000	1,32	2,20
		MO sem LS =>	11,46	LS =>	0,00	MO com LS =>	11,46
		Valor do BDI =>	17,05		Valor com BDI =>		76,23
17.6.1	Código Banco	Descrição	Tipo	Und	Quant.	Valor Unit	Total
Composição	9537 SINAPI	LIMPEZA FINAL DA OBRA	SEDI - SERVIÇOS DIVERSOS	m²	1,0000000	3,18	3,18

Composição Auxiliar Insunho	88316 SINAPI 00000003 SINAPI	SERVENTE COM ENCARGOS COMPLEMENTARES ACIDO CLORIDRICO / ACIDO MURIATICO, DILUICAO 10% A 12% PARA USO EM LIMPEZA	SEDI - SERVIÇOS DIVERSOS	H	0,1400000	17,08	2,39	
			Material	L	0,0500000	15,81	0,79	
			MO sem LS =>	1,50	LS =>	0,00	MO com LS =>	1,50
			Valor do BDI =>	0,91			Valor com BDI =>	4,09
18.1	Código Banco	Descrição	Tipo	Und	Quant.	Valor Unit	Total	
Composição	84122 SINAPI	PLACA INAUGURACAO EM ALUMINIO 0,40X0,60M FORNECIMENTO E COLOCACAO	SEDI - SERVIÇOS DIVERSOS	UN	1,0000000	1.313,34	1.313,34	
Composição	88309 SINAPI	PEDREIRO COM ENCARGOS COMPLEMENTARES	SEDI - SERVIÇOS DIVERSOS	H	1,5000000	21,31	31,96	
Auxiliar Insunho	00010648 SINAPI	PLACA DE INAUGURACAO METALICA, *40* CM X *60* CM	Material	UN	1,0000000	1.281,38	1.281,38	
			MO sem LS =>	22,30	LS =>	0,00	MO com LS =>	22,30
			Valor do BDI =>	378,50			Valor com BDI =>	1.691,84
18.2	Código Banco	Descrição	Tipo	Und	Quant.	Valor Unit	Total	
Composição	99804 SINAPI	LIMPEZA DE OBRA	SEDI - SERVIÇOS DIVERSOS	m²	1,0000000	4,30	4,30	
Composição	88316 SINAPI	SERVENTE COM ENCARGOS COMPLEMENTARES	SEDI - SERVIÇOS DIVERSOS	H	0,2480000	17,09	4,23	
Auxiliar Insunho	00044329 SINAPI	DETERGENTE NEUTRO USO GERAL, CONCENTRADO	Material	L	0,0060000	12,88	0,07	
			MO sem LS =>	2,67	LS =>	0,00	MO com LS =>	2,67
			Valor do BDI =>	1,23			Valor com BDI =>	5,53

Composições Auxiliares

Composição Auxiliar	Código Banco	Descrição	Tipo	Und	Quant.	Valor Unit	Total
Composição	91792 SINAPI	(COMPOSIÇÃO REPRESENTATIVA) DO SERVIÇO DE INSTALAÇÃO DE TUBO DE PVC, SERIE NORMAL, ESGOTO PREDIAL, DN 40 MM (INSTALADO EM RAMAL DE DESCARGA OU RAMAL DE ESGOTO SANITÁRIO), INCLUSIVE CONEXÕES, CORTES E FIXAÇÕES, PARA PREDIOS.	INHI - INSTALAÇÕES HIDROS SANITARIAS	M	1,0000000	52,55	52,55
Auxiliar	89711 SINAPI	TUBO PVC, SERIE NORMAL, ESGOTO PREDIAL, DN 40 MM, FORNECIDO E INSTALADO EM RAMAL DE DESCARGA OU RAMAL DE ESGOTO SANITÁRIO. AF_08/2022	INHI - INSTALAÇÕES HIDROS SANITARIAS	M	1,0000000	17,06	17,06
Composição	89724 SINAPI	JOELHO 90 GRAUS, PVC, SERIE NORMAL, ESGOTO PREDIAL, DN 40 MM, JUNTA SOLDÁVEL, FORNECIDO E INSTALADO EM RAMAL DE DESCARGA OU RAMAL DE ESGOTO SANITÁRIO. AF_08/2022	INHI - INSTALAÇÕES HIDROS SANITARIAS	UN	0,8584000	10,30	8,84

Composição Auxiliar	Código Banco	Descrição	Valor do BDI =>	Und	Quant.	Valor Unit	Total
Composição Auxiliar	89752 SINAPI	LUVA SIMPLES, PVC, SERIE NORMAL, ESGOTO PREDIAL, DN 40 MM, JUNTA SOLDÁVEL, FORNECIDO E INSTALADO EM RAMAL DE DESCARGA OU RAMAL DE ESGOTO SANITÁRIO. AF_08/2022	8,19	UN	0,2824000	8,19	1,80
Composição Auxiliar	89783 SINAPI	JUNÇÃO SIMPLES, PVC, SERIE NORMAL, ESGOTO PREDIAL, DN 40 MM, JUNTA SOLDÁVEL, FORNECIDO E INSTALADO EM RAMAL DE DESCARGA OU RAMAL DE ESGOTO SANITÁRIO. AF_08/2022	12,69	UN	0,3116000	12,69	3,95
Composição Auxiliar	89726 SINAPI	JOELHO 45 GRAUS, PVC, SERIE NORMAL, ESGOTO PREDIAL, DN 40 MM, JUNTA SOLDÁVEL, FORNECIDO E INSTALADO EM RAMAL DE DESCARGA OU RAMAL DE ESGOTO SANITÁRIO. AF_08/2022	7,47	UN	0,7691000	7,47	5,74
Composição Auxiliar	90463 SINAPI	PASSANTE TIPO TUBO DE DIÂMETRO MENOR OU IGUAL A 40 MM, FIXADO EM LAJE. AF_05/2015	2,50	UN	0,2222000	2,50	0,55
Composição Auxiliar	91185 SINAPI	FIXAÇÃO DE TUBOS HORIZONTAIS DE PVC, CPVC OU COBRE DIÂMETROS MENORES OU IGUAIS A 40 MM COM ABRAÇADEIRA METÁLICA FLEXÍVEL 18 MM, FIXADA DIRETAMENTE NA LAJE. AF_05/2015	6,01	M	0,8022000	6,01	4,82
Composição Auxiliar	90466 SINAPI	CHUMBAMENTO LINEAR EM ALVENARIA PARA RAMAIS/DISTRIBUIÇÃO COM DIÂMETROS MENORES OU IGUAIS A 40 MM. AF_05/2015	11,34	M	0,2609000	11,34	2,85
Composição Auxiliar	91190 SINAPI	CHUMBAMENTO PONTUAL EM PASSAGEM DE TUBO COM DIÂMETRO MENOR OU IGUAL A 40 MM. AF_05/2015	4,34	UN	0,2598000	4,34	1,12
Composição Auxiliar	90436 SINAPI	FURO EM ALVENARIA PARA DIÂMETROS MENORES OU IGUAIS A 40 MM. AF_05/2015	11,52	UN	0,2598000	11,52	2,99
Composição Auxiliar	90443 SINAPI	RASGO EM ALVENARIA PARA RAMAIS/ DISTRIBUIÇÃO COM DIÂMETROS MENORES OU IGUAIS A 40 MM. AF_05/2015	19,47	M	0,2809000	19,47	2,73
		MO sem LS =>	24,39	LS =>	0,00	MO com LS =>	24,39
		Valor do BDI =>	15,14			Valor com BDI =>	67,69
Composição Auxiliar	91793 SINAPI	(COMPOSIÇÃO REPRESENTATIVA) DO SERVIÇO DE INSTALAÇÃO DE TUBO DE PVC, SÉRIE NORMAL, ESGOTO PREDIAL, DN 50 MM (INSTALADO EM RAMAL DE DESCARGA OU RAMAL DE ESGOTO SANITÁRIO), INCLUSIVE CONEXÕES, CORTES E FIXAÇÕES PARA, PREDIOS. AF_10/2015		M	1,0000000	82,31	82,31
Composição Auxiliar	89712 SINAPI	TUBO PVC, SERIE NORMAL, ESGOTO PREDIAL, DN 50 MM, FORNECIDO E INSTALADO EM RAMAL DE DESCARGA OU RAMAL DE ESGOTO SANITÁRIO. AF_08/2022	22,24	M	1,0000000	22,24	22,24
Composição Auxiliar	89732 SINAPI	JOELHO 45 GRAUS, PVC, SERIE NORMAL, ESGOTO PREDIAL, DN 50 MM, JUNTA ELÁSTICA, FORNECIDO E INSTALADO EM RAMAL DE DESCARGA OU RAMAL DE ESGOTO SANITÁRIO. AF_08/2022	13,76	UN	1,4991000	13,76	20,82
Composição Auxiliar	89784 SINAPI	TE, PVC, SERIE NORMAL, ESGOTO PREDIAL, DN 50 X 50 MM, JUNTA ELÁSTICA, FORNECIDO E INSTALADO EM RAMAL DE DESCARGA OU RAMAL DE ESGOTO SANITÁRIO. AF_09/2022	22,38	UN	0,0700000	22,38	1,56

Composição Auxiliar	89753 SINAPI	LUVA SIMPLES, PVC, SERIE NORMAL, ESGOTO PREDIAL, DN 50 MM, JUNTA ELÁSTICA, FORNECIDO E INSTALADO EM RAMAL DE DESCARGA OU RAMAL DE ESGOTO SANITÁRIO. AF_08/2022	INHI - INSTALAÇÕES HIDROS SANITÁRIAS	UN	1,2619000	7,78	10,05
Composição Auxiliar	89731 SINAPI	JOELHO 90 GRAUS, PVC, SERIE NORMAL, ESGOTO PREDIAL, DN 50 MM, JUNTA ELÁSTICA, FORNECIDO E INSTALADO EM RAMAL DE DESCARGA OU RAMAL DE ESGOTO SANITÁRIO. AF_08/2022	INHI - INSTALAÇÕES HIDROS SANITÁRIAS	UN	1,4223000	13,09	18,61
Composição Auxiliar	89813 SINAPI	LUVA SIMPLES, PVC, SERIE NORMAL, ESGOTO PREDIAL, DN 50 MM, JUNTA ELÁSTICA, FORNECIDO E INSTALADO EM PRUMADA DE ESGOTO SANITÁRIO OU VENTILAÇÃO. AF_08/2022	INHI - INSTALAÇÕES HIDROS SANITÁRIAS	UN	0,0278000	5,12	0,14
Composição Auxiliar	90454 SINAPI	PASSANTE TIPO TUBO DE DIÂMETRO MAIORES QUE 40 MM E MENORES OU IGUAIS A 75 MM, FIXADO EM LAJE. AF_05/2015	INHI - INSTALAÇÕES HIDROS SANITÁRIAS	UN	0,0421000	4,59	0,19
Composição Auxiliar	90467 SINAPI	CHUMBAMENTO LINEAR EM ALVENARIA PARA RAMAIS/DISTRIBUIÇÃO COM DIÂMETROS MAIORES QUE 40 MM E MENORES OU IGUAIS A 75 MM. AF_05/2015	INHI - INSTALAÇÕES HIDROS SANITÁRIAS	M	0,1074000	18,01	1,83
Composição Auxiliar	91191 SINAPI	CHUMBAMENTO PONTUAL EM PASSAGEM DE TUBO COM DIÂMETROS ENTRE 40 MM E 75 MM. AF_05/2015	INHI - INSTALAÇÕES HIDROS SANITÁRIAS	UN	0,1718000	4,59	0,78
Composição Auxiliar	91222 SINAPI	RASGO EM ALVENARIA PARA RAMAIS/ DISTRIBUIÇÃO COM DIÂMETROS MAIORES QUE 40 MM E MENORES OU IGUAIS A 75 MM. AF_05/2015	INHI - INSTALAÇÕES HIDROS SANITÁRIAS	M	0,1074000	11,28	1,21
Composição Auxiliar	91186 SINAPI	FIXAÇÃO DE TUBOS HORIZONTAIS DE PVC, CPVC OU COBRE DIÂMETROS MAIORES QUE 40 MM E MENORES OU IGUAIS A 75 MM COM ABRAÇADEIRA METÁLICA FLEXÍVEL 18 MM, FIXADA DIRETAMENTE NA LAJE. AF_05/2015	INHI - INSTALAÇÕES HIDROS SANITÁRIAS	M	0,0353000	4,88	0,17
Composição Auxiliar	90437 SINAPI	FURO EM ALVENARIA PARA DIÂMETROS MAIORES QUE 40 MM E MENORES OU IGUAIS A 75 MM. AF_05/2015	INHI - INSTALAÇÕES HIDROS SANITÁRIAS	UN	0,1718000	28,01	4,81
				MO sem LS =>	28,09	LS =>	28,09
				Valor do BDI =>	23,72	Valor com BDI =>	106,03
Composição	89436 SINAPI	ADAPTADOR CURTO COM BOLSA E ROSCA PARA REGISTRO, PVC, SOLDÁVEL, DN 32MM X 1", INSTALADO EM RAMAL DE DISTRIBUIÇÃO DE ÁGUA. - FORNECIMENTO E INSTALAÇÃO. AF_12/2014	INHI - INSTALAÇÕES HIDROS SANITÁRIAS	UN	1,0000000	7,17	7,17
Composição Auxiliar	88267 SINAPI	ENCANADOR OU BOMBEIRO HIDRÁULICO COM ENCARGOS COMPLEMENTARES	SEDI - SERVIÇOS DIVERSOS	H	0,0994000	20,70	2,05
Composição Auxiliar	88246 SINAPI	AUXILIAR DE ENCANADOR OU BOMBEIRO HIDRÁULICO COM ENCARGOS COMPLEMENTARES	SEDI - SERVIÇOS DIVERSOS	H	0,0994000	16,99	1,98
Insumo	00000106 SINAPI	ADAPTADOR PVC SOLDÁVEL CURTO COM BOLSA E ROSCA, 32 MM X 1", PARA ÁGUA FRIA	Material	UN	1,0000000	2,30	2,30
Insumo	00000122 SINAPI	ADESIVO PLÁSTICO PARA PVC, FRASCO COM "850" GR	Material	UN	0,0082000	58,47	0,47
Insumo	00038383 SINAPI	LIXA D'ÁGUA EM FOLHA, GRAO 100	Material	UN	0,0331000	1,66	0,05

Insuno	00020083 SINAPI	SOLUCAO PREPARADORA / LIMPADORA PARA PVC, FRASCO COM 1000 CM3	Material	UN	0,00950000	66,25	0,82
			MO sem LS =>	2,57	LS =>	0,00 MO com LS =>	2,57
			Valor do BDI =>	2,06		Valor com BDI =>	9,23
Composição	Código Banco	Descrição	Tipo	Und	Quant.	Valor Unit	Total
Auxiliar	89570 SINAPI	ADAPTADOR CURTO COM BOLSA E ROSCA PARA REGISTRO, PVC, SOLDÁVEL, DN 40MM X 1,1/2", INSTALADO EM PRUMADA DE ÁGUA - FORNECIMENTO E INSTALAÇÃO. AF_12/2014	INHI - INSTALAÇÕES HIDROS SANITÁRIAS	UN	1,00000000	12,83	12,83
Auxiliar	88267 SINAPI	ENCANADOR OU BOMBEIRO HIDRÁULICO COM ENCARGOS COMPLEMENTARES	SEDI - SERVIÇOS DIVERSOS	H	0,06590000	20,70	1,36
Auxiliar	88248 SINAPI	AUXILIAR DE ENCANADOR OU BOMBEIRO HIDRÁULICO COM ENCARGOS COMPLEMENTARES	SEDI - SERVIÇOS DIVERSOS	H	0,06590000	16,99	1,11
Insuno	00000122 SINAPI	ADESIVO PLÁSTICO PARA PVC, FRASCO COM "850" GR	Material	UN	0,01060000	58,47	0,61
Insuno	00000110 SINAPI	ADAPTADOR PVC SOLDÁVEL CURTO COM BOLSA E ROSCA, 40 MM X 1 1/2", PARA ÁGUA FRIA	Material	UN	1,00000000	8,91	8,91
Insuno	00038383 SINAPI	LIXA D'ÁGUA EM FOLHA, GRAO 100	Material	UN	0,01570000	1,66	0,02
Insuno	00020083 SINAPI	SOLUCAO PREPARADORA / LIMPADORA PARA PVC, FRASCO COM 1000 CM3	Material	UN	0,01250000	66,25	0,82
			MO sem LS =>	1,70	LS =>	0,00 MO com LS =>	1,70
			Valor do BDI =>	3,69		Valor com BDI =>	16,52

Composição	Código Banco	Descrição	Tipo	Und	Quant.	Valor Unit	Total
	89572 SINAPI	ADAPTADOR CURTO COM BOLSA E ROSCA PARA REGISTRO, PVC, SOLDÁVEL, DN 40MM X 1,1/4", INSTALADO EM PRUMADA DE ÁGUA - FORNECIMENTO E INSTALAÇÃO. AF_12/2014	INHI - INSTALAÇÕES HIDROS SANITÁRIAS	UN	1,00000000	8,22	8,22
Auxiliar	88267 SINAPI	ENCANADOR OU BOMBEIRO HIDRÁULICO COM ENCARGOS COMPLEMENTARES	SEDI - SERVIÇOS DIVERSOS	H	0,06535000	20,70	1,31
Auxiliar	88248 SINAPI	AUXILIAR DE ENCANADOR OU BOMBEIRO HIDRÁULICO COM ENCARGOS COMPLEMENTARES	SEDI - SERVIÇOS DIVERSOS	H	0,06535000	16,99	1,07
Insuno	00000109 SINAPI	ADAPTADOR PVC SOLDÁVEL CURTO COM BOLSA E ROSCA, 40 MM X 1 1/4", PARA ÁGUA FRIA	Material	UN	1,00000000	4,39	4,39
Insuno	00000122 SINAPI	ADESIVO PLÁSTICO PARA PVC, FRASCO COM "850" GR	Material	UN	0,01090000	58,47	0,61
Insuno	00038383 SINAPI	LIXA D'ÁGUA EM FOLHA, GRAO 100	Material	UN	0,01440000	1,66	0,02
Insuno	00020083 SINAPI	SOLUCAO PREPARADORA / LIMPADORA PARA PVC, FRASCO COM 1000 CM3	Material	UN	0,01250000	66,25	0,82
			MO sem LS =>	1,64	LS =>	0,00 MO com LS =>	1,64
			Valor do BDI =>	2,36		Valor com BDI =>	10,58
Composição	Código Banco	Descrição	Tipo	Und	Quant.	Valor Unit	Total

Composição	88238 SINAPI	AJUDANTE DE ARMADOR COM ENCARGOS COMPLEMENTARES	SEDI - SERVIÇOS DIVERSOS	H	1,00000000	17,10	17,10
Composição Auxiliar	95308 SINAPI	CURSO DE CAPACITAÇÃO PARA AJUDANTE DE ARMADOR (ENCARGOS COMPLEMENTARES) - HORISTA	SEDI - SERVIÇOS DIVERSOS	H	1,00000000	0,09	0,09
Insumo	00037370 SINAPI	ALIMENTACAO - HORISTA (COLETADO CAIXA)	Outros	H	1,00000000	2,83	2,83
Insumo	00006114 SINAPI	AJUDANTE DE ARMADOR	Mão de Obra	H	1,00000000	10,57	10,57
Insumo	00043489 SINAPI	EPI - FAMILIA PEDREIRO - HORISTA (ENCARGOS COMPLEMENTARES - COLETADO CAIXA)	Equipamento	H	1,00000000	1,09	1,09
Insumo	00037372 SINAPI	EXAMES - HORISTA (COLETADO CAIXA)	Outros	H	1,00000000	0,81	0,81
Insumo	00043465 SINAPI	FERRAMENTAS - FAMILIA PEDREIRO - HORISTA (ENCARGOS COMPLEMENTARES - COLETADO CAIXA)	Equipamento	H	1,00000000	0,74	0,74
Insumo	00037373 SINAPI	SEGURO - HORISTA (COLETADO CAIXA)	Taxas	H	1,00000000	0,06	0,06
Insumo	00037371 SINAPI	TRANSPORTE - HORISTA (COLETADO CAIXA)	Serviços	H	1,00000000	0,91	0,91
		MO sem LS =>	10,66	LS =>	0,00	MO com LS =>	10,66
		Valor do BDI =>	4,92			Valor com BDI =>	22,02
Composição	Código Banco	Descrição	Tipo	Und	Quant.	Valor Unit	Total
Composição Auxiliar	88239 SINAPI	AJUDANTE DE CARPINTEIRO COM ENCARGOS COMPLEMENTARES	SEDI - SERVIÇOS DIVERSOS	H	1,00000000	17,41	17,41
Insumo	95309 SINAPI	CURSO DE CAPACITAÇÃO PARA AJUDANTE DE CARPINTEIRO (ENCARGOS COMPLEMENTARES) - HORISTA	SEDI - SERVIÇOS DIVERSOS	H	1,00000000	0,13	0,13
Insumo	00037370 SINAPI	ALIMENTACAO - HORISTA (COLETADO CAIXA)	Outros	H	1,00000000	2,83	2,83
Insumo	00006117 SINAPI	CARPINTEIRO AUXILIAR	Mão de Obra	H	1,00000000	10,96	10,96
Insumo	00043483 SINAPI	EPI - FAMILIA CARPINTEIRO DE FORMAS - HORISTA (ENCARGOS COMPLEMENTARES - COLETADO CAIXA)	Equipamento	H	1,00000000	1,26	1,26
Insumo	00037372 SINAPI	EXAMES - HORISTA (COLETADO CAIXA)	Outros	H	1,00000000	0,81	0,81
Insumo	00043459 SINAPI	FERRAMENTAS - FAMILIA CARPINTEIRO DE FORMAS - HORISTA (ENCARGOS COMPLEMENTARES - COLETADO CAIXA)	Equipamento	H	1,00000000	0,45	0,45
Insumo	00037373 SINAPI	SEGURO - HORISTA (COLETADO CAIXA)	Taxas	H	1,00000000	0,06	0,06
Insumo	00037371 SINAPI	TRANSPORTE - HORISTA (COLETADO CAIXA)	Serviços	H	1,00000000	0,91	0,91
		MO sem LS =>	11,09	LS =>	0,00	MO com LS =>	11,09
		Valor do BDI =>	5,01			Valor com BDI =>	22,42
Composição	Código Banco	Descrição	Tipo	Und	Quant.	Valor Unit	Total
Composição Auxiliar	101375 SINAPI	AJUDANTE DE ELETRICISTA COM ENCARGOS COMPLEMENTARES	SEDI - SERVIÇOS DIVERSOS	MES	1,00000000	3.168,29	3.168,29
Composição Auxiliar	101287 SINAPI	CURSO DE CAPACITAÇÃO PARA AJUDANTE DE ELETRICISTA (ENCARGOS COMPLEMENTARES) - MENSALISTA	SEDI - SERVIÇOS DIVERSOS	MES	1,00000000	44,01	44,01

Insumo	00040862 SINAPI	ALIMENTACAO - MENSALISTA (COLETADO CAIXA)	Material	MES	1,00000000	533,61	533,61
Insumo	00040919 SINAPI	AJUDANTE DE ELETRICISTA (MENSALISTA)	Mão de Obra	MES	1,00000000	1.905,37	1.905,37
Insumo	00043495 SINAPI	EPI - FAMILIA ELETRICISTA - MENSALISTA (ENCARGOS COMPLEMENTARES - COLETADO CAIXA)	Equipamento	MES	1,00000000	201,65	201,65
Insumo	00040863 SINAPI	EXAMES - MENSALISTA (COLETADO CAIXA)	Material	MES	1,00000000	152,35	152,35
Insumo	00043472 SINAPI	FERRAMENTAS - FAMILIA ELETRICISTA - MENSALISTA (ENCARGOS COMPLEMENTARES - COLETADO CAIXA)	Equipamento	MES	1,00000000	147,23	147,23
Insumo	00040864 SINAPI	SEGURO - MENSALISTA (COLETADO CAIXA)	Material	MES	1,00000000	11,80	11,80
Insumo	00040861 SINAPI	TRANSPORTE - MENSALISTA (COLETADO CAIXA)	Material	MES	1,00000000	172,27	172,27
			MO sem LS =>	LS =>	0,00	MO com LS =>	1.949,38
			Valor do BDI =>			Valor com BDI =>	4.081,39

Composição	Código Banco	Descrição	Tipo	Und	Quant.	Valor Unit	Total
	88242 SINAPI	AJUDANTE DE PEDREIRO COM ENCARGOS COMPLEMENTARES	SEDI - SERVIÇOS DIVERSOS	H	1,00000000	17,13	17,13
Composição Auxiliar	95312 SINAPI	CURSO DE CAPACITAÇÃO PARA AJUDANTE DE PEDREIRO (ENCARGOS COMPLEMENTARES) - HORISTA	SEDI - SERVIÇOS DIVERSOS	H	1,00000000	0,12	0,12
Insumo	00006127 SINAPI	AUXILIAR DE PEDREIRO (HORISTA)	Mão de Obra	H	1,00000000	10,57	10,57
Insumo	00037370 SINAPI	ALIMENTACAO - HORISTA (COLETADO CAIXA)	Outros	H	1,00000000	2,83	2,83
Insumo	00043489 SINAPI	EPI - FAMILIA PEDREIRO - HORISTA (ENCARGOS COMPLEMENTARES - COLETADO CAIXA)	Equipamento	H	1,00000000	1,09	1,09
Insumo	00037372 SINAPI	EXAMES - HORISTA (COLETADO CAIXA)	Outros	H	1,00000000	0,81	0,81
Insumo	00043465 SINAPI	FERRAMENTAS - FAMILIA PEDREIRO - HORISTA (ENCARGOS COMPLEMENTARES - COLETADO CAIXA)	Equipamento	H	1,00000000	0,74	0,74
Insumo	00037373 SINAPI	SEGURO - HORISTA (COLETADO CAIXA)	Taxas	H	1,00000000	0,06	0,06
Insumo	00037371 SINAPI	TRANSPORTE - HORISTA (COLETADO CAIXA)	Serviços	H	1,00000000	0,91	0,91
			MO sem LS =>	LS =>	0,00	MO com LS =>	10,69
			Valor do BDI =>			Valor com BDI =>	22,06

Composição	Código Banco	Descrição	Tipo	Und	Quant.	Valor Unit	Total
	88243 SINAPI	AJUDANTE ESPECIALIZADO COM ENCARGOS COMPLEMENTARES	SEDI - SERVIÇOS DIVERSOS	H	1,00000000	17,36	17,36
Composição Auxiliar	95313 SINAPI	CURSO DE CAPACITAÇÃO PARA AJUDANTE ESPECIALIZADO (ENCARGOS COMPLEMENTARES) - HORISTA	SEDI - SERVIÇOS DIVERSOS	H	1,00000000	0,10	0,10
Insumo	00037370 SINAPI	ALIMENTACAO - HORISTA (COLETADO CAIXA)	Outros	H	1,00000000	2,83	2,83
Insumo	00000242 SINAPI	AJUDANTE ESPECIALIZADO	Mão de Obra	H	1,00000000	10,96	10,96

Insumo	00043491	SINAPI	EPI - FAMILIA SERVENTE - HORISTA (ENCARGOS COMPLEMENTARES - COLETADO CAIXA)	Equipamento	H	1,0000000	1,15	1,15
Insumo	00037372	SINAPI	EXAMES - HORISTA (COLETADO CAIXA)	Outros	H	1,0000000	0,81	0,81
Insumo	00043467	SINAPI	FERRAMENTAS - FAMILIA SERVENTE - HORISTA (ENCARGOS COMPLEMENTARES - COLETADO CAIXA)	Equipamento	H	1,0000000	0,56	0,56
Insumo	00037373	SINAPI	SEGURO - HORISTA (COLETADO CAIXA)	Taxas	H	1,0000000	0,06	0,06
Insumo	00037371	SINAPI	TRANSPORTE - HORISTA (COLETADO CAIXA)	Serviços	H	1,0000000	0,91	0,91
			MO sem LS =>	11,06	LS =>	0,00	MO com LS =>	11,06
			Valor do BDI =>	5,00			Valor com BDI =>	22,38
Composição	100659	SINAPI	ALIZAR DE 5X1,5CM PARA PORTA FIXADO COM PREGOS, PADRÃO MÉDIO - FORNECIMENTO E INSTALAÇÃO. AF_12/2019	ESQV - ESQUADRIAS/FERRAGENS/MIDR OS	M	1,0000000	6,75	6,75
Composição Auxiliar	88316	SINAPI	SERVENTE COM ENCARGOS COMPLEMENTARES	SEDI - SERVIÇOS DIVERSOS	H	0,0340000	17,09	0,58
Composição Auxiliar	88261	SINAPI	CARPINTEIRO DE ESQUADRIA COM ENCARGOS COMPLEMENTARES	SEDI - SERVIÇOS DIVERSOS	H	0,0680000	20,24	1,37
Insumo	00020017	SINAPI	GUARNICAO / ALIZAR / VISTA LISA EM MADEIRA MACICA, PARA PORTA E = *1* CM, L = *5* CM, CEDRINHO / ANGELIM COMERCIAL / TAURI/ CURUPIXA / PEROBA / CUMARU OU EQUIVALENTE DA REGIAO	Material	M	1,1630000	4,00	4,65
Insumo	00039026	SINAPI	PREGO DE ACO POLIDO SEM CABECA 15 X 15 (1 1/4 X 13)	Material	KG	0,0060000	26,08	0,15
			MO sem LS =>	1,30	LS =>	0,00	MO com LS =>	1,30
			Valor do BDI =>	1,94			Valor com BDI =>	8,69
Composição	101165	SINAPI	ALVENARIA DE EMBASAMENTO COM BLOCO ESTRUTURAL DE CONCRETO DE 14X19X29CM E ARGAMASSA DE ASSENTAMENTO COM PREPARO EM BETONEIRA. AF_05/2020	FUES - FUNDAÇÕES E ESTRUTURAS	m³	1,0000000	927,70	927,70
Composição Auxiliar	67292	SINAPI	ARGAMASSA TRACO 1:2:8 (EM VOLUME DE CIMENTO, CAL E AREIA MEDIA ÚMIDA) PARA EMBOCO/MASSA ÚNICA/ASSENTAMENTO DE ALVENARIA DE VEDAÇÃO. PREPARO MECÂNICO COM BETONEIRA 400 L. AF_08/2019	SEDI - SERVIÇOS DIVERSOS	m³	0,1300000	753,83	87,99
Composição Auxiliar	88316	SINAPI	SERVENTE COM ENCARGOS COMPLEMENTARES	SEDI - SERVIÇOS DIVERSOS	H	5,1320000	17,09	87,70
Composição Auxiliar	88309	SINAPI	PEDREIRO COM ENCARGOS COMPLEMENTARES	SEDI - SERVIÇOS DIVERSOS	H	10,2630000	21,31	218,70
Insumo	00034566	SINAPI	BLOCO DE CONCRETO ESTRUTURAL 14 X 19 X 29 CM, FBK 6 MPA (NBR 6136)	Material	UN	122,2700000	4,28	523,31
			MO sem LS =>	215,39	LS =>	0,00	MO com LS =>	215,39
			Valor do BDI =>	267,36			Valor com BDI =>	1.195,06

	Código Banco	Descrição	Tipo	Und	Quant.	Valor Unit	Total
Composição	72131 SINAPI	ALVENARIA EM TIJOLO CERAMICO MACICO 5X10X20CM 1 VEZ (ESPESSURA 20CM), ASSENTADO COM ARGAMASSA TRACO 1:2:8 (CIMENTO, CAL E AREIA)	PARE - PAREDES/PAINÉIS	m²	1,0000000	205,09	205,09
Composição Auxiliar	87335 SINAPI	ARGAMASSA TRACO 1:2:8 (EM VOLUME DE CIMENTO, CAL E AREIA MÉDIA ÚMIDA) PARA EMBOÇO/MASSA ÚNICA/ASSENTAMENTO DE ALVENARIA DE VEDAÇÃO, PREPARO MECÂNICO COM MISTURADOR DE EIXO HORIZONTAL DE 300 KG. AF_08/2019	SEDI - SERVIÇOS DIVERSOS	m³	0,0220000	707,16	15,55
Composição Auxiliar	88309 SINAPI	PEDREIRO COM ENCARGOS COMPLEMENTARES	SEDI - SERVIÇOS DIVERSOS	H	1,6000000	21,31	34,09
Composição Auxiliar	88316 SINAPI	SERVENTE COM ENCARGOS COMPLEMENTARES	SEDI - SERVIÇOS DIVERSOS	H	1,7000000	17,09	29,05
Insunso	00007258 SINAPI	TIJOLO CERAMICO MACICO COMUM *5 X 10 X 20* CM (L X A X C)	Material	UN	180,0000000	0,79	126,40
		MO sem LS =>	43,49	LS =>	0,00	MO com LS =>	43,49
		Valor do BDI =>	59,10			Valor com BDI =>	254,19
	Código Banco	Descrição	Tipo	Und	Quant.	Valor Unit	Total
Composição	88527 SINAPI	ARGAMASSA TRACO 1:0,5:4,5 (EM VOLUME DE CIMENTO, CAL E AREIA MÉDIA ÚMIDA) PARA ASSENTAMENTO DE ALVENARIA, PREPARO MANUAL. AF_08/2019	SEDI - SERVIÇOS DIVERSOS	m³	1,0000000	776,27	776,27
Composição Auxiliar	88316 SINAPI	SERVENTE COM ENCARGOS COMPLEMENTARES	SEDI - SERVIÇOS DIVERSOS	H	8,7800000	17,09	150,05
Insunso	00001106 SINAPI	CAL HIDRATADA CH-I PARA ARGAMASSAS	Material	KG	75,4700000	2,00	150,94
Insunso	00000370 SINAPI	AREIA MÉDIA - POSTO JAZIDA/FORNECEDOR (RETIRADO NA JAZIDA, SEM TRANSPORTE)	Material	m³	1,1300000	90,00	101,70
Insunso	00001379 SINAPI	CIMENTO PORTLAND COMPOSTO CP II-32	Material	KG	339,6200000	1,10	373,58
		MO sem LS =>	94,56	LS =>	0,00	MO com LS =>	94,56
		Valor do BDI =>	223,72			Valor com BDI =>	999,99
	Código Banco	Descrição	Tipo	Und	Quant.	Valor Unit	Total
Composição	87367 SINAPI	ARGAMASSA TRACO 1:1:6 (EM VOLUME DE CIMENTO, CAL E AREIA MÉDIA ÚMIDA) PARA EMBOÇO/MASSA ÚNICA/ASSENTAMENTO DE ALVENARIA DE VEDAÇÃO, PREPARO MANUAL. AF_08/2019	SEDI - SERVIÇOS DIVERSOS	m²	1,0000000	817,19	817,19
Composição Auxiliar	88316 SINAPI	SERVENTE COM ENCARGOS COMPLEMENTARES	SEDI - SERVIÇOS DIVERSOS	H	11,2300000	17,09	191,92
Insunso	00000370 SINAPI	AREIA MÉDIA - POSTO JAZIDA/FORNECEDOR (RETIRADO NA JAZIDA, SEM TRANSPORTE)	Material	m³	1,1600000	90,00	104,40
Insunso	00001106 SINAPI	CAL HIDRATADA CH-I PARA ARGAMASSAS	Material	KG	116,4000000	2,00	232,80
Insunso	00001379 SINAPI	CIMENTO PORTLAND COMPOSTO CP II-32	Material	KG	261,8500000	1,10	288,07

		MO sem LS =>	120,94	LS =>	0,00	MO com LS =>	120,94
		Valor do BDI =>	235,51		Valor com BDI =>		1.052,70
	Código Banco	Descrição	Tipo	Und	Quant.	Valor Unit.	Total
Composição	87369 SINAPI	ARGAMASSA TRAÇO 1:2:8 (EM VOLUME DE CIMENTO, CAL E AREIA MÉDIA ÚMIDA) PARA EMBOÇO/MASSA ÚNICA/ASSENTAMENTO DE ALVENARIA DE VEDAÇÃO, PREPARO MANUAL. AF_08/2019	SEDI - SERVIÇOS DIVERSOS	m³	1,0000000	846,32	846,32
Composição Auxiliar	88316 SINAPI	SERVENTE COM ENCARGOS COMPLEMENTARES	SEDI - SERVIÇOS DIVERSOS	H	11,1000000	17,09	189,99
Insumo	00000370 SINAPI	AREIA MÉDIA - POSTO JAZIDA/FORNECEDOR (RETIRADO NA JAZIDA, SEM TRANSPORTE)	Material	m³	1,1400000	90,00	102,60
Insumo	00001106 SINAPI	CAL HIDRATADA CHI PARA ARGAMASSAS	Material	KG	171,1300000	2,00	342,26
Insumo	00001379 SINAPI	CIMENTO PORTLAND COMPOSTO CP II-32	Material	KG	182,5200000	1,10	211,77
		MO sem LS =>	119,54	LS =>	0,00	MO com LS =>	119,54
		Valor do BDI =>	243,90		Valor com BDI =>		1.090,22

		MO sem LS =>	243,90	LS =>	0,00	MO com LS =>	243,90
		Valor do BDI =>	243,90		Valor com BDI =>		1.090,22
	Código Banco	Descrição	Tipo	Und	Quant.	Valor Unit.	Total
Composição	87292 SINAPI	ARGAMASSA TRAÇO 1:2:8 (EM VOLUME DE CIMENTO, CAL E AREIA MÉDIA ÚMIDA) PARA EMBOÇO/MASSA ÚNICA/ASSENTAMENTO DE ALVENARIA DE VEDAÇÃO, PREPARO MECÂNICO COM BETONEIRA 400 L. AF_08/2019	SEDI - SERVIÇOS DIVERSOS	m³	1,0000000	753,83	753,83
Composição Auxiliar	88630 SINAPI	BETONEIRA CAPACIDADE NOMINAL DE 400 L, CAPACIDADE DE MISTURA 280 L, MOTOR ELÉTRICO TRIFÁSICO POTÊNCIA DE 2 CV, SEM CARREGADOR - CHP DIURNO. AF_10/2014	CHOR - CUSTOS HORÁRIOS DE MAQUINAS E EQUIPAMENTOS	CHP	1,0500000	2,25	2,36
Composição Auxiliar	88531 SINAPI	BETONEIRA CAPACIDADE NOMINAL DE 400 L, CAPACIDADE DE MISTURA 280 L, MOTOR ELÉTRICO TRIFÁSICO POTÊNCIA DE 2 CV, SEM CARREGADOR - CHI DIURNO. AF_10/2014	CHOR - CUSTOS HORÁRIOS DE MAQUINAS E EQUIPAMENTOS	CHI	3,4500000	0,42	1,44
Composição Auxiliar	88377 SINAPI	OPERADOR DE BETONEIRA ESTACIONÁRIA/MISTURADOR COM ENCARGOS COMPLEMENTARES	SEDI - SERVIÇOS DIVERSOS	H	4,5000000	18,22	81,99
Insumo	00001106 SINAPI	CAL HIDRATADA CHI PARA ARGAMASSAS	Material	KG	174,1000000	2,00	348,20
Insumo	00000370 SINAPI	AREIA MÉDIA - POSTO JAZIDA/FORNECEDOR (RETIRADO NA JAZIDA, SEM TRANSPORTE)	Material	m³	1,1600000	90,00	104,40
Insumo	00001379 SINAPI	CIMENTO PORTLAND COMPOSTO CP II-32	Material	KG	195,9600000	1,10	215,44
		MO sem LS =>	57,78	LS =>	0,00	MO com LS =>	57,78
		Valor do BDI =>	217,25		Valor com BDI =>		971,08
	Código Banco	Descrição	Tipo	Und	Quant.	Valor Unit.	Total

Composição	87335 SINAPI	ARGAMASSA TRAÇO 1:2:8 (EM VOLUME DE CIMENTO, CAL E AREIA MÉDIA SEDI - SERVIÇOS DIVERSOS UMIDA) PARA EMBOÇO/MASSA ÚNICA/ASSENTAMENTO DE ALVENARIA DE VEDAÇÃO, PREPARO MECÂNICO COM MISTURADOR DE EIXO HORIZONTAL DE 300 KG. AF_06/2019	m³	1,0000000	707,16	707,16
Composição Auxiliar	88392 SINAPI	MISTURADOR DE ARGAMASSA, EIXO HORIZONTAL, CAPACIDADE DE MISTURA 300 KG. MOTOR ELÉTRICO POTÊNCIA 5 CV - CHI DIURNO. AF_06/2014	CHI	3,8000000	1,13	4,28
Composição Auxiliar	88386 SINAPI	MISTURADOR DE ARGAMASSA, EIXO HORIZONTAL, CAPACIDADE DE MISTURA 300 KG. MOTOR ELÉTRICO POTÊNCIA 5 CV - CHP DIURNO. AF_06/2014	CHP	1,1600000	5,80	6,72
Composição Auxiliar	88377 SINAPI	OPERADOR DE BETONEIRA ESTACIONÁRIA/MISTURADOR COM ENCARGOS COMPLEMENTARES	H	4,9600000	18,22	90,37
Insumo	00001106 SINAPI	CAL HIDRATADA CHI PARA ARGAMASSAS	KG	137,6100000	2,00	275,22
Insumo	00000370 SINAPI	AREIA MÉDIA - POSTO JAZIDA/FORNECEDOR (RETIRADO NA JAZIDA, SEM TRANSPORTE)	m³	1,1500000	90,00	103,50
Insumo	00001379 SINAPI	CIMENTO PORTLAND COMPOSTO CP II-32	KG	208,4200000	1,10	227,06
		MO sem LS =>	LS =>	0,00	MO com LS =>	63,68
		Valor do BDI =>			Valor com BDI =>	910,95

	Código Banco	Descrição	Und	Quant.	Valor Unit	Total
Composição	87337 SINAPI	ARGAMASSA TRAÇO 1:2:9 (EM VOLUME DE CIMENTO, CAL E AREIA MÉDIA SEDI - SERVIÇOS DIVERSOS UMIDA) PARA EMBOÇO/MASSA ÚNICA/ASSENTAMENTO DE ALVENARIA DE VEDAÇÃO, PREPARO MECÂNICO COM MISTURADOR DE EIXO HORIZONTAL DE 300 KG. AF_06/2019	m³	1,0000000	704,20	704,20
Composição Auxiliar	88392 SINAPI	MISTURADOR DE ARGAMASSA, EIXO HORIZONTAL, CAPACIDADE DE MISTURA 300 KG. MOTOR ELÉTRICO POTÊNCIA 5 CV - CHI DIURNO. AF_06/2014	CHI	3,7400000	1,13	4,22
Composição Auxiliar	88386 SINAPI	MISTURADOR DE ARGAMASSA, EIXO HORIZONTAL, CAPACIDADE DE MISTURA 300 KG. MOTOR ELÉTRICO POTÊNCIA 5 CV - CHP DIURNO. AF_06/2014	CHP	1,1400000	5,80	6,61
Composição Auxiliar	88377 SINAPI	OPERADOR DE BETONEIRA ESTACIONÁRIA/MISTURADOR COM ENCARGOS COMPLEMENTARES	H	4,8800000	18,22	88,91
Insumo	00001106 SINAPI	CAL HIDRATADA CHI PARA ARGAMASSAS	KG	154,4600000	2,00	308,92
Insumo	00000370 SINAPI	AREIA MÉDIA - POSTO JAZIDA/FORNECEDOR (RETIRADO NA JAZIDA, SEM TRANSPORTE)	m³	1,1600000	90,00	104,40
Insumo	00001379 SINAPI	CIMENTO PORTLAND COMPOSTO CP II-32	KG	173,7700000	1,10	191,14
		MO sem LS =>	LS =>	0,00	MO com LS =>	62,65
		Valor do BDI =>			Valor com BDI =>	907,15
	Código Banco	Descrição	Und	Quant.	Valor Unit	Total

Composição	Código Banco	Descrição	Sedi - SERVIÇOS DIVERSOS	Quant.	Valor Unit	Total
Composição	87313 SINAPI	ARGAMASSA TRAÇO 1:3 (EM VOLUME DE CIMENTO E AREIA GROSSA (UMIDA) PARA CHAPISCO CONVENCIONAL, PREPARO MECÂNICO COM BETONEIRA 400 L. AF_08/2019)	m³	1,0000000	638,11	638,11
Composição Auxiliar	88830 SINAPI	BETONEIRA CAPACIDADE NOMINAL DE 400 L, CAPACIDADE DE MISTURA 280 L, MOTOR ELÉTRICO TRIFÁSICO POTÊNCIA DE 2 CV, SEM CARREGADOR - CHP DIURNO. AF_10/2014	CHP	1,0100000	2,25	2,27
Composição Auxiliar	88831 SINAPI	BETONEIRA CAPACIDADE NOMINAL DE 400 L, CAPACIDADE DE MISTURA 280 L, MOTOR ELÉTRICO TRIFÁSICO POTÊNCIA DE 2 CV, SEM CARREGADOR - CHI DIURNO. AF_10/2014	CHI	3,3100000	0,42	1,39
Composição Auxiliar	88377 SINAPI	OPERADOR DE BETONEIRA ESTACIONÁRIA/MISTURADOR COM ENCARGOS COMPLEMENTARES	H	4,3200000	19,22	79,71
Insumo	00000367 SINAPI	AREIA GROSSA - POSTO JAZIDA/FORNECEDOR (RETIRADO NA JAZIDA, SEM TRANSPORTE)	m³	0,9500000	91,17	86,61
Insumo	00001379 SINAPI	CIMENTO PORTLAND COMPOSTO CP II-32	KG	426,4900000	1,10	469,13
		MO sem LS =>	55,46	0,00	MO com LS =>	55,46
		Valor do BDI =>	183,90		Valor com BDI =>	822,01
Composição	Código Banco	Descrição	Valor do BDI => <th>Quant.</th> <th>Valor Unit</th> <th>Total</th>	Quant.	Valor Unit	Total
Composição	100475 SINAPI	ARGAMASSA TRAÇO 1:3 (EM VOLUME DE CIMENTO E AREIA MÉDIA (UMIDA) COM ADIÇÃO DE IMPERMEABILIZANTE, PREPARO MECÂNICO COM BETONEIRA 400 L. AF_08/2019)	m³	1,0000000	864,42	864,42
Composição Auxiliar	88831 SINAPI	BETONEIRA CAPACIDADE NOMINAL DE 400 L, CAPACIDADE DE MISTURA 280 L, MOTOR ELÉTRICO TRIFÁSICO POTÊNCIA DE 2 CV, SEM CARREGADOR - CHI DIURNO. AF_10/2014	CHI	2,6800000	0,42	1,20
Composição Auxiliar	88530 SINAPI	BETONEIRA CAPACIDADE NOMINAL DE 400 L, CAPACIDADE DE MISTURA 280 L, MOTOR ELÉTRICO TRIFÁSICO POTÊNCIA DE 2 CV, SEM CARREGADOR - CHP DIURNO. AF_10/2014	CHP	0,8700000	2,25	1,95
Composição Auxiliar	88377 SINAPI	OPERADOR DE BETONEIRA ESTACIONÁRIA/MISTURADOR COM ENCARGOS COMPLEMENTARES	H	3,7500000	18,22	68,32
Insumo	00000123 SINAPI	ADITIVO IMPERMEABILIZANTE DE PEGA NORMAL PARA ARGAMASSAS E CONCRETOS SEM ARMAÇÃO, LÍQUIDO E ISENTO DE CLORETOS	L	19,4400000	8,29	161,15
Insumo	00000370 SINAPI	AREIA MÉDIA - POSTO JAZIDA/FORNECEDOR (RETIRADO NA JAZIDA, SEM TRANSPORTE)	m³	1,0800000	90,00	97,20
Insumo	00001379 SINAPI	CIMENTO PORTLAND COMPOSTO CP II-32	KG	486,0000000	1,10	534,60
		MO sem LS =>	48,15	0,00	MO com LS =>	48,15
		Valor do BDI =>	249,12		Valor com BDI =>	1.113,54
Composição	Código Banco	Descrição	Valor do BDI =>	Quant.	Valor Unit	Total
Composição	100475 SINAPI	ARGAMASSA TRAÇO 1:3 (EM VOLUME DE CIMENTO E AREIA MÉDIA (UMIDA) COM ADIÇÃO DE IMPERMEABILIZANTE, PREPARO MECÂNICO COM BETONEIRA 400 L. AF_08/2019)	m³	1,0000000	864,42	864,42
Composição Auxiliar	88831 SINAPI	BETONEIRA CAPACIDADE NOMINAL DE 400 L, CAPACIDADE DE MISTURA 280 L, MOTOR ELÉTRICO TRIFÁSICO POTÊNCIA DE 2 CV, SEM CARREGADOR - CHI DIURNO. AF_10/2014	CHI	2,6800000	0,42	1,20
Composição Auxiliar	88530 SINAPI	BETONEIRA CAPACIDADE NOMINAL DE 400 L, CAPACIDADE DE MISTURA 280 L, MOTOR ELÉTRICO TRIFÁSICO POTÊNCIA DE 2 CV, SEM CARREGADOR - CHP DIURNO. AF_10/2014	CHP	0,8700000	2,25	1,95
Composição Auxiliar	88377 SINAPI	OPERADOR DE BETONEIRA ESTACIONÁRIA/MISTURADOR COM ENCARGOS COMPLEMENTARES	H	3,7500000	18,22	68,32
Insumo	00000123 SINAPI	ADITIVO IMPERMEABILIZANTE DE PEGA NORMAL PARA ARGAMASSAS E CONCRETOS SEM ARMAÇÃO, LÍQUIDO E ISENTO DE CLORETOS	L	19,4400000	8,29	161,15
Insumo	00000370 SINAPI	AREIA MÉDIA - POSTO JAZIDA/FORNECEDOR (RETIRADO NA JAZIDA, SEM TRANSPORTE)	m³	1,0800000	90,00	97,20
Insumo	00001379 SINAPI	CIMENTO PORTLAND COMPOSTO CP II-32	KG	486,0000000	1,10	534,60
		MO sem LS =>	48,15	0,00	MO com LS =>	48,15
		Valor do BDI =>	249,12		Valor com BDI =>	1.113,54

Composição	87298 SINAPI	ARGAMASSA TRAÇO 1.3 (EM VOLUME DE CIMENTO E AREIA MÉDIA, UMIDA) PARA CONTRAPISO. PREPARO MECÂNICO COM BETONEIRA 400 L. AF_08/2019	SEDI - SERVIÇOS DIVERSOS	m³	1,0000000	829,53	829,53
Composição Auxiliar	88831 SINAPI	BETONEIRA CAPACIDADE NOMINAL DE 400 L, CAPACIDADE DE MISTURA 280 L, MOTOR ELÉTRICO TRIFÁSICO POTÊNCIA DE 2 CV, SEM CARREGADOR - CHI DIURNO. AF_10/2014	CHOR - CUSTOS HORÁRIOS DE MÁQUINAS E EQUIPAMENTOS	CHI	3,3900000	0,42	1,42
Composição Auxiliar	88830 SINAPI	BETONEIRA CAPACIDADE NOMINAL DE 400 L, CAPACIDADE DE MISTURA 280 L, MOTOR ELÉTRICO TRIFÁSICO POTÊNCIA DE 2 CV, SEM CARREGADOR - CHP DIURNO. AF_10/2014	CHOR - CUSTOS HORÁRIOS DE MÁQUINAS E EQUIPAMENTOS	CHP	1,0300000	2,25	2,31
Composição Auxiliar	88377 SINAPI	OPERADOR DE BETONEIRA ESTACIONÁRIA/MISTURADOR COM ENCARGOS COMPLEMENTARES	SEDI - SERVIÇOS DIVERSOS	H	4,4200000	18,22	80,53
Insumo	00000370 SINAPI	AREIA MÉDIA - POSTO JAZIDA/FORNECEDOR (RETIRADO NA JAZIDA, SEM TRANSPORTE)	Material	m³	1,2700000	90,00	114,30
Insumo	00001379 SINAPI	CIMENTO PORTLAND COMPOSTO CP II-32	Material	KG	573,6100000	1,10	630,87
		MO sem LS =>	56,75	LS =>	0,00	MO com LS =>	56,75
		Valor do BDI =>	239,07			Valor com BDI =>	1,068,60
Composição	88529 SINAPI	ARGAMASSA TRAÇO 1.3 (EM VOLUME DE CIMENTO E AREIA MÉDIA, UMIDA). PREPARO MANUAL. AF_08/2019	SEDI - SERVIÇOS DIVERSOS	m³	1,0000000	774,01	774,01
Composição Auxiliar	88316 SINAPI	SERVENTE COM ENCARGOS COMPLEMENTARES	SEDI - SERVIÇOS DIVERSOS	H	8,5700000	17,08	146,46
Insumo	00000370 SINAPI	AREIA MÉDIA - POSTO JAZIDA/FORNECEDOR (RETIRADO NA JAZIDA, SEM TRANSPORTE)	Material	m³	1,0700000	90,00	98,30
Insumo	00001379 SINAPI	CIMENTO PORTLAND COMPOSTO CP II-32	Material	KG	482,9600000	1,10	531,25
		MO sem LS =>	92,29	LS =>	0,00	MO com LS =>	92,29
		Valor do BDI =>	223,06			Valor com BDI =>	997,07
Composição	87316 SINAPI	ARGAMASSA TRAÇO 1.4 (EM VOLUME DE CIMENTO E AREIA GROSSA UMIDA) PARA CHAPISCO CONVENCIONAL, PREPARO MECÂNICO COM BETONEIRA 400 L. AF_08/2019	SEDI - SERVIÇOS DIVERSOS	m³	1,0000000	559,32	559,32
Composição Auxiliar	88830 SINAPI	BETONEIRA CAPACIDADE NOMINAL DE 400 L, CAPACIDADE DE MISTURA 280 L, MOTOR ELÉTRICO TRIFÁSICO POTÊNCIA DE 2 CV, SEM CARREGADOR - CHP DIURNO. AF_10/2014	CHOR - CUSTOS HORÁRIOS DE MÁQUINAS E EQUIPAMENTOS	CHP	1,0800000	2,25	2,43
Composição Auxiliar	88831 SINAPI	BETONEIRA CAPACIDADE NOMINAL DE 400 L, CAPACIDADE DE MISTURA 280 L, MOTOR ELÉTRICO TRIFÁSICO POTÊNCIA DE 2 CV, SEM CARREGADOR - CHI DIURNO. AF_10/2014	CHOR - CUSTOS HORÁRIOS DE MÁQUINAS E EQUIPAMENTOS	CHI	3,5600000	0,42	1,48
Composição Auxiliar	88377 SINAPI	OPERADOR DE BETONEIRA ESTACIONÁRIA/MISTURADOR COM ENCARGOS COMPLEMENTARES	SEDI - SERVIÇOS DIVERSOS	H	4,6400000	18,22	84,54

Prefeitura Municipal de São Sebastião da Boa Vista
CNPJ: 05.105.143/0001-81

Insuno	00000367 SINAPI	ÁREA GROSSA - POSTO JAZIDA/FORNECEDOR (RETIRADO NA JAZIDA, SEM TRANSPORTE)	Material	m²	1,0200000	91,17	92,89	
Insuno	00001379 SINAPI	CIMENTO PORTLAND COMPOSTO CP II-32	Material	KG	343,5200000	1,10	377,87	
			MO sem LS =>	59,57	LS =>	0,00	MO com LS =>	59,57
			Valor do BDI =>	161,19			Valor com BDI =>	720,51
Composição	Código Banco	Descrição	Tipo	Und	Quant.	Valor Unit	Total	
Auxiliar	87283 SINAPI	ARGAMASSA TRAÇO 1:6 (EM VOLUME DE CIMENTO E ÁREA MÉDIA ÚMIDA) COM ADIÇÃO DE PLASTIFICANTE PARA EMBOÇO/MASSA ÚNICA/ASSENTAMENTO DE ALVENARIA DE VEDAÇÃO, PREPARO MECÂNICO COM BETONEIRA 400 L. AF_08/2019	SEDI - SERVIÇOS DIVERSOS	m²	1,0000000	511,35	511,35	
Auxiliar	88530 SINAPI	BETONEIRA CAPACIDADE NOMINAL DE 400 L, CAPACIDADE DE MISTURA 280 L, MOTOR ELÉTRICO TRIFÁSICO POTÊNCIA DE 2 CV, SEM CARREGADOR - CHP DIURNO. AF_10/2014	CHOR - CUSTOS HORÁRIOS DE MÁQUINAS E EQUIPAMENTOS	CHP	3,3320000	2,25	7,49	
Auxiliar	88531 SINAPI	BETONEIRA CAPACIDADE NOMINAL DE 400 L, CAPACIDADE DE MISTURA 280 L, MOTOR ELÉTRICO TRIFÁSICO POTÊNCIA DE 2 CV, SEM CARREGADOR - CHI DIURNO. AF_10/2014	CHOR - CUSTOS HORÁRIOS DE MÁQUINAS E EQUIPAMENTOS	CHI	1,0100000	0,42	0,42	
Auxiliar	88377 SINAPI	OPERADOR DE BETONEIRA ESTACIONÁRIA/MISTURADOR COM ENCARGOS COMPLEMENTARES	SEDI - SERVIÇOS DIVERSOS	H	4,3300000	18,22	78,89	
Insuno	00043617 SINAPI	ADITIVO PLASTIFICANTE E ESTABILIZADOR PARA ARGAMASSAS DE ASSENTAMENTO E REBOCO, LÍQUIDO E ISENTO DE CLORETO	Material	L	0,0630000	9,18	0,57	
Insuno	00000370 SINAPI	ÁREA MÉDIA - POSTO JAZIDA/FORNECEDOR (RETIRADO NA JAZIDA, SEM TRANSPORTE)	Material	m²	1,2700000	90,00	114,30	
Insuno	00001379 SINAPI	CIMENTO PORTLAND COMPOSTO CP II-32	Material	KG	281,5300000	1,10	309,68	
			MO sem LS =>	55,59	LS =>	0,00	MO com LS =>	55,59
			Valor do BDI =>	147,37			Valor com BDI =>	658,72
Composição	Código Banco	Descrição	Tipo	Und	Quant.	Valor Unit	Total	
Auxiliar	87349 SINAPI	ARGAMASSA TRAÇO 1:6 (EM VOLUME DE CIMENTO E ÁREA MÉDIA ÚMIDA) PARA CONTRAPISO, PREPARO MECÂNICO COM MISTURADOR DE EIXO HORIZONTAL DE 600 KG. AF_08/2019	SEDI - SERVIÇOS DIVERSOS	m²	1,0000000	554,63	554,63	
Auxiliar	88393 SINAPI	MISTURADOR DE ARGAMASSA, EIXO HORIZONTAL, CAPACIDADE DE MISTURA 600 KG, MOTOR ELÉTRICO POTÊNCIA 7,5 CV - CHP DIURNO. AF_08/2014	CHOR - CUSTOS HORÁRIOS DE MÁQUINAS E EQUIPAMENTOS	CHP	0,6100000	8,01	4,88	
Auxiliar	88398 SINAPI	MISTURADOR DE ARGAMASSA, EIXO HORIZONTAL, CAPACIDADE DE MISTURA 600 KG, MOTOR ELÉTRICO POTÊNCIA 7,5 CV - CHI DIURNO. AF_06/2014	CHOR - CUSTOS HORÁRIOS DE MÁQUINAS E EQUIPAMENTOS	CHI	1,9900000	1,35	2,68	
Auxiliar	88316 SINAPI	SERVENTE COM ENCARGOS COMPLEMENTARES	SEDI - SERVIÇOS DIVERSOS	H	0,5800000	17,09	9,91	

Composição	Código Banco	Descrição	Und	Quant.	Valor Unit	Total
Auxiliar	88377 SINAPI	OPERADOR DE BETONEIRA, ESTACIONARIA/MISTURADOR COM	H	2,80000000	16,22	47,37
Insumo	00000370 SINAPI	ENCARGOS COMPLEMENTARES	m²	1,45000000	90,00	130,50
Insumo	00001379 SINAPI	AREIA MEDIA - POSTO JAZIDA/FORNECEDOR (RETRADO NA JAZIDA, SEM TRANSPORTE)	KG	325,63000000	1,10	359,29
		CIMENTO PORTLAND COMPOSTO CP II-32	LS =>	0,00	MO com LS =>	39,62
						159,84
						714,47
Composição	86245 SINAPI	ARMADOR COM ENCARGOS COMPLEMENTARES	H	1,00000000	21,19	21,19
Auxiliar	95314 SINAPI	CURSO DE CAPACITAÇÃO PARA ARMADOR (ENCARGOS COMPLEMENTARES) - HORISTA	H	1,00000000	0,13	0,13
Insumo	00000378 SINAPI	ARMADOR	H	1,00000000	14,82	14,82
Insumo	00037370 SINAPI	ALIMENTAÇÃO - HORISTA (COLETADO CAIXA)	H	1,00000000	2,83	2,83
Insumo	00043489 SINAPI	EPI - FAMILIA PEDREIRO - HORISTA (ENCARGOS COMPLEMENTARES - COLETADO CAIXA)	H	1,00000000	1,09	1,09
Insumo	00037372 SINAPI	EXAMES - HORISTA (COLETADO CAIXA)	H	1,00000000	0,81	0,81
Insumo	00043465 SINAPI	FERRAMENTAS - FAMILIA PEDREIRO - HORISTA (ENCARGOS COMPLEMENTARES - COLETADO CAIXA)	H	1,00000000	0,74	0,74
Insumo	00037373 SINAPI	SEGURO - HORISTA (COLETADO CAIXA)	H	1,00000000	0,06	0,06
Insumo	00037371 SINAPI	TRANSPORTE - HORISTA (COLETADO CAIXA)	H	1,00000000	0,91	0,91
			LS =>	0,00	MO com LS =>	14,75
						6,10
						27,29

Composição	Código Banco	Descrição	Und	Quant.	Valor Unit	Total
Auxiliar	92917 SINAPI	ARMAÇÃO DE ESTRUTURAS DE CONCRETO ARMADO, EXCETO VIGAS, PILARES, LAJES E FUNDAÇÕES, UTILIZANDO AÇO CA-50 DE 8,0 MM - MONTAGEM AF_12/2015	KG	1,00000000	15,40	15,40
Auxiliar	92802 SINAPI	CORTE E DOBRA DE AÇO CA-50, DIÂMETRO DE 8,0 MM, AF_06/2022	KG	1,00000000	12,16	12,16
Auxiliar	68236 SINAPI	AJUDANTE DE ARMADOR COM ENCARGOS COMPLEMENTARES	H	0,01660000	17,10	0,28
Auxiliar	88245 SINAPI	ARMADOR COM ENCARGOS COMPLEMENTARES	H	0,10150000	21,19	2,15
Insumo	00043132 SINAPI	ARAME RECOZIDO 16 BWG, D = 1,65 MM (0,016 KG/M) OU 18 BWG, D = 1,25 MM (0,01 KG/M)	KG	0,02500000	26,19	0,65
Insumo	00036017 SINAPI	ESPACADOR / DISTANCIADOR CIRCULAR COM ENTRADA LATERAL, EM PLASTICO, PARA VERGALHAO *4,2 A 12,5* MM, COBRIMENTO 20 MM	UN	0,74300000	0,22	0,16
			LS =>	0,00	MO com LS =>	1,91
						0,00
						1,91

		Valor do BDI =>	4,43	Valor com BDI =>	19,83		
Composição	Código Banco	Descrição	Tipo	Und	Quant.	Valor Unit	Total
	92767 SINAPI	ARMAÇÃO DE LAJE DE ESTRUTURA CONVENCIONAL DE CONCRETO ARMADO UTILIZANDO AÇO CA-60 DE 4,2 MM - MONTAGEM AF_06/2022	FUES - FUNDações E ESTRUTURAS	KG	1,0000000	16,13	16,13
Composição Auxiliar	92769 SINAPI	CORTE E DOBRA DE AÇO CA-60, DIÂMETRO DE 4,2 MM, UTILIZADO EM LAJE AF_12/2015	FUES - FUNDações E ESTRUTURAS	KG	1,0000000	12,35	12,35
Composição Auxiliar	89238 SINAPI	AJUDANTE DE ARMADOR COM ENCARGOS COMPLEMENTARES	SEDI - SERVIÇOS DIVERSOS	H	0,0172000	17,10	0,29
Composição Auxiliar	89245 SINAPI	ARMADOR COM ENCARGOS COMPLEMENTARES	SEDI - SERVIÇOS DIVERSOS	H	0,1055000	21,19	2,23
Insumo	00043132 SINAPI	ARAME RECOZIDO 16 BWG, D = 1,65 MM (0,016 KG/M) OU 18 BWG, D = 1,25 MM (0,01 KG/M)	Material	KG	0,0250000	26,19	0,65
Insumo	00039017 SINAPI	ESPACADOR / DISTANCIADOR CIRCULAR COM ENTRADA LATERAL EM PLASTICO, PARA VERGALHAO *4,2 A 12,5* MM, COBRIMENTO 20 MM	Material	UN	2,8160000	0,22	0,61
		MO sem LS =>	3,26	LS =>	0,00	MO com LS =>	3,26
		Valor do BDI =>	4,64	Valor com BDI =>	20,77		
Composição	Código Banco	Descrição	Tipo	Und	Quant.	Valor Unit	Total
	92768 SINAPI	ARMAÇÃO DE LAJE DE ESTRUTURA CONVENCIONAL DE CONCRETO ARMADO UTILIZANDO AÇO CA-60 DE 5,0 MM - MONTAGEM AF_06/2022	FUES - FUNDações E ESTRUTURAS	KG	1,0000000	14,63	14,63
Composição Auxiliar	92800 SINAPI	CORTE E DOBRA DE AÇO CA-60, DIÂMETRO DE 5,0 MM, UTILIZADO EM LAJE AF_12/2015	FUES - FUNDações E ESTRUTURAS	KG	1,0000000	11,52	11,52
Composição Auxiliar	89238 SINAPI	AJUDANTE DE ARMADOR COM ENCARGOS COMPLEMENTARES	SEDI - SERVIÇOS DIVERSOS	H	0,0136000	17,10	0,23
Composição Auxiliar	89245 SINAPI	ARMADOR COM ENCARGOS COMPLEMENTARES	SEDI - SERVIÇOS DIVERSOS	H	0,0836000	21,19	1,77
Insumo	00043132 SINAPI	ARAME RECOZIDO 16 BWG, D = 1,65 MM (0,016 KG/M) OU 18 BWG, D = 1,25 MM (0,01 KG/M)	Material	KG	0,0250000	26,19	0,65
Insumo	00039017 SINAPI	ESPACADOR / DISTANCIADOR CIRCULAR COM ENTRADA LATERAL EM PLASTICO, PARA VERGALHAO *4,2 A 12,5* MM, COBRIMENTO 20 MM	Material	UN	2,1180000	0,22	0,46
		MO sem LS =>	2,32	LS =>	0,00	MO com LS =>	2,32
		Valor do BDI =>	4,21	Valor com BDI =>	18,64		
Composição	Código Banco	Descrição	Tipo	Und	Quant.	Valor Unit	Total
	89247 SINAPI	AUXILIAR DE ELETRICISTA COM ENCARGOS COMPLEMENTARES	SEDI - SERVIÇOS DIVERSOS	H	1,0000000	17,75	17,75
Composição Auxiliar	95316 SINAPI	CURSO DE CAPACITAÇÃO PARA AUXILIAR DE ELETRICISTA (ENCARGOS COMPLEMENTARES) - HORISTA	SEDI - SERVIÇOS DIVERSOS	H	1,0000000	0,33	0,33
Insumo	00037370 SINAPI	ALIMENTAÇÃO - HORISTA (COLETADO CAIXA)	Outros	H	1,0000000	2,83	2,83
Insumo	00000247 SINAPI	AJUDANTE DE ELETRICISTA	Mão de Obra	H	1,0000000	10,96	10,96

Insumo	00043484 SINAPI	EPI - FAMILIA ELETRICISTA - HORISTA (ENCARGOS COMPLEMENTARES - COLETADO CAIXA)	Equipamento	H	1,0000000	1,07	1,07
Insumo	00037372 SINAPI	EXAMES - HORISTA (COLETADO CAIXA)	Outros	H	1,0000000	0,81	0,81
Insumo	00043460 SINAPI	FERRAMENTAS - FAMILIA ELETRICISTA - HORISTA (ENCARGOS COMPLEMENTARES - COLETADO CAIXA)	Equipamento	H	1,0000000	0,78	0,78
Insumo	00037373 SINAPI	SEGURO - HORISTA (COLETADO CAIXA)	Taxas	H	1,0000000	0,06	0,06
Insumo	00037371 SINAPI	TRANSPORTE - HORISTA (COLETADO CAIXA)	Serviços	H	1,0000000	0,91	0,91
			MO sem LS =>	LS =>	0,00	MO com LS =>	11,29
			Valor do BDI =>	5,11	Valor com BDI =>		22,86
Composição	88248 SINAPI	AUXILIAR DE ENCANADOR OU BOMBEIRO HIDRÁULICO COM ENCARGOS COMPLEMENTARES	SEDI - SERVIÇOS DIVERSOS	H	1,0000000	16,99	16,99
Composição Auxiliar	95317 SINAPI	CURSO DE CAPACITAÇÃO PARA AUXILIAR DE ENCANADOR OU BOMBEIRO HIDRÁULICO (ENCARGOS COMPLEMENTARES) - HORISTA	SEDI - SERVIÇOS DIVERSOS	H	1,0000000	0,16	0,16
Insumo	00000246 SINAPI	AUXILIAR DE ENCANADOR OU BOMBEIRO HIDRÁULICO	Mão de Obra	H	1,0000000	10,96	10,96
Insumo	00037370 SINAPI	ALIMENTAÇÃO - HORISTA (COLETADO CAIXA)	Outros	H	1,0000000	2,83	2,83
Insumo	00043485 SINAPI	EPI - FAMILIA ENCANADOR - HORISTA (ENCARGOS COMPLEMENTARES - COLETADO CAIXA)	Equipamento	H	1,0000000	0,94	0,94
Insumo	00037372 SINAPI	EXAMES - HORISTA (COLETADO CAIXA)	Outros	H	1,0000000	0,81	0,81
Insumo	00043461 SINAPI	FERRAMENTAS - FAMILIA ENCANADOR - HORISTA (ENCARGOS COMPLEMENTARES - COLETADO CAIXA)	Equipamento	H	1,0000000	0,32	0,32
Insumo	00037373 SINAPI	SEGURO - HORISTA (COLETADO CAIXA)	Taxas	H	1,0000000	0,06	0,06
Insumo	00037371 SINAPI	TRANSPORTE - HORISTA (COLETADO CAIXA)	Serviços	H	1,0000000	0,91	0,91
			MO sem LS =>	LS =>	0,00	MO com LS =>	11,12
			Valor do BDI =>	4,89	Valor com BDI =>		21,88
Composição	88251 SINAPI	AUXILIAR DE SERRALHEIRO COM ENCARGOS COMPLEMENTARES	SEDI - SERVIÇOS DIVERSOS	H	1,0000000	17,50	17,50
Composição Auxiliar	95320 SINAPI	CURSO DE CAPACITAÇÃO PARA AUXILIAR DE SERRALHEIRO (ENCARGOS COMPLEMENTARES) - HORISTA	SEDI - SERVIÇOS DIVERSOS	H	1,0000000	0,10	0,10
Insumo	00000252 SINAPI	AJUDANTE DE SERRALHEIRO (HORISTA)	Mão de Obra	H	1,0000000	10,96	10,96
Insumo	00037370 SINAPI	ALIMENTAÇÃO - HORISTA (COLETADO CAIXA)	Outros	H	1,0000000	2,83	2,83
Insumo	00043489 SINAPI	EPI - FAMILIA PEDREIRO - HORISTA (ENCARGOS COMPLEMENTARES - COLETADO CAIXA)	Equipamento	H	1,0000000	1,09	1,09

Insunio	Código Banco	Descrição	Und	Quant.	Valor Unit	Total	
Insunio	00037372 SINAPI	EXAMES - HORISTA (COLETADO CAIXA)	H	1,00000000	0,81	0,81	
Insunio	00043465 SINAPI	FERRAMENTAS - FAMILIA PEDREIRO - HORISTA (ENCARGOS COMPLEMENTARES - COLETADO CAIXA)	H	1,00000000	0,74	0,74	
Insunio	00037373 SINAPI	SEGURO - HORISTA (COLETADO CAIXA)	H	1,00000000	0,06	0,06	
Insunio	00037371 SINAPI	TRANSPORTE - HORISTA (COLETADO CAIXA)	H	1,00000000	0,91	0,91	
MO sem LS =>			11,06	LS =>	0,00	MO com LS =>	11,06
Valor do BDI =>			5,04	Valor com BDI =>			22,54

Composição	Código Banco	Descrição	Und	Quant.	Valor Unit	Total	
Composição	88256 SINAPI	AZULEJISTA OU LADRILHISTA COM ENCARGOS COMPLEMENTARES	H	1,00000000	21,23	21,23	
Composição Auxiliar	95324 SINAPI	CURSO DE CAPACITAÇÃO PARA AZULEJISTA OU LADRILHISTA (ENCARGOS COMPLEMENTARES) - HORISTA	H	1,00000000	0,17	0,17	
Insunio	00004760 SINAPI	AZULEJISTA OU LADRILHEIRO	H	1,00000000	14,62	14,62	
Insunio	00037370 SINAPI	ALIMENTACAO - HORISTA (COLETADO CAIXA)	H	1,00000000	2,83	2,83	
Insunio	00043489 SINAPI	EPI - FAMILIA PEDREIRO - HORISTA (ENCARGOS COMPLEMENTARES - COLETADO CAIXA)	H	1,00000000	1,09	1,09	
Insunio	00037372 SINAPI	EXAMES - HORISTA (COLETADO CAIXA)	H	1,00000000	0,81	0,81	
Insunio	00043465 SINAPI	FERRAMENTAS - FAMILIA PEDREIRO - HORISTA (ENCARGOS COMPLEMENTARES - COLETADO CAIXA)	H	1,00000000	0,74	0,74	
Insunio	00037373 SINAPI	SEGURO - HORISTA (COLETADO CAIXA)	H	1,00000000	0,06	0,06	
Insunio	00037371 SINAPI	TRANSPORTE - HORISTA (COLETADO CAIXA)	H	1,00000000	0,91	0,91	
MO sem LS =>			14,79	LS =>	0,00	MO com LS =>	14,79
Valor do BDI =>			6,11	Valor com BDI =>			27,34

Composição	Código Banco	Descrição	Und	Quant.	Valor Unit	Total
Composição	90806 SINAPI	BATENTE PARA PORTA DE MADEIRA, FIXAÇÃO COM ARGAMASSA, PADRÃO MEDIO - FORNECIMENTO E INSTALAÇÃO. AF_12/2019_P OS	UN	1,00000000	270,71	270,71
Composição Auxiliar	90801 SINAPI	BATENTE PARA PORTA DE MADEIRA, PADRÃO MEDIO - FORNECIMENTO E MONTAGEM. AF_12/2019	UN	1,00000000	189,54	189,54
Composição Auxiliar	89629 SINAPI	ARGAMASSA TRAÇO 1:3 (EM VOLUME DE CIMENTO E AREIA MÉDIA ÚMIDA), PREPARO MANUAL. AF_08/2019	m²	0,0223000	774,01	17,28
Composição Auxiliar	88316 SINAPI	SERVELENTE COM ENCARGOS COMPLEMENTARES	H	0,9570000	17,09	16,35
Composição Auxiliar	88309 SINAPI	PEDREIRO COM ENCARGOS COMPLEMENTARES	H	1,3620000	21,31	29,02
Composição Auxiliar	89261 SINAPI	CARPINTEIRO DE ESQUADRIA COM ENCARGOS COMPLEMENTARES	H	0,5520000	20,24	11,17

Insumo	00036027 SINAPI	PREGO DE ACO POLIDO COM CABECA 19 X 35 (3/4 X 8)	Material	KG	0,2000000	23,17	4,63
Insumo	00007319 SINAPI	TINTA ASFALTICA IMPERMEABILIZANTE DISPERSA EM AGUA, PARA MATERIAIS CIMENTICIOS	Material	L	0,1671000	16,45	2,74
			MO sem LS =>	LS =>	0,00	MO com LS =>	93,04
			Valor do BDI =>			Valor com BDI =>	348,72

Composição	Código Banco	Descrição	Tipo	Und	Quant.	Valor Unit	Total
	90801 SINAPI	BATENTE PARA PORTA DE MADEIRA, PADRÃO MÉDIO - FORNECIMENTO E MONTAGEM. AF_12/2019	ESQV - ESQUADRIAS/FERRAGENS/VIDR	UN	1,0000000	189,54	189,54
	88316 SINAPI	SERVENTE COM ENCARGOS COMPLEMENTARES	SEDI - SERVIÇOS DIVERSOS	H	1,3570000	17,09	23,19
Auxiliar	88261 SINAPI	CARPINTEIRO DE ESQUADRIA COM ENCARGOS COMPLEMENTARES	SEDI - SERVIÇOS DIVERSOS	H	2,7410000	20,24	55,47
Composição	00000183 SINAPI	BATENTE / PORTAL / ADUELA / MARCO EM MADEIRA MACICA COM REBAIXO, E = *3* CM, L = *14* CM, PARA PORTAS DE GIRO DE *80 CM A 120* CM X *210* CM, CEDRINHO / ANGELIM COMERCIAL / TAURI / CURUPIXA / PEROBA / CUMARU OU EQUIVALENTE DA REGIAO (NAO INCLUI ALIZARES)	Material	JG	1,0000000	110,00	110,00
Insumo	00005066 SINAPI	PREGO DE ACO POLIDO COM CABECA 12 X 12	Material	KG	0,0110000	30,56	0,33
Insumo	00005075 SINAPI	PREGO DE ACO POLIDO COM CABECA 18 X 30 (2/3 X 10)	Material	KG	0,0240000	23,19	0,55
			MO sem LS =>	LS =>	0,00	MO com LS =>	52,76
			Valor do BDI =>			Valor com BDI =>	244,16

Composição	Código Banco	Descrição	Tipo	Und	Quant.	Valor Unit	Total
	88531 SINAPI	BETONEIRA CAPACIDADE NOMINAL DE 400 L, CAPACIDADE DE MISTURA 280 L, MOTOR ELÉTRICO TRIFÁSICO POTÊNCIA DE 2 CV, SEM CARREGADOR - CHI DIURNO. AF_10/2014	CHOR - CUSTOS HORÁRIOS DE MÁQUINAS E EQUIPAMENTOS	CHI	1,0000000	0,42	0,42
Auxiliar	88827 SINAPI	BETONEIRA CAPACIDADE NOMINAL DE 400 L, CAPACIDADE DE MISTURA 280 L, MOTOR ELÉTRICO TRIFÁSICO POTÊNCIA DE 2 CV, SEM CARREGADOR - JUROS. AF_10/2014	CHOR - CUSTOS HORÁRIOS DE MÁQUINAS E EQUIPAMENTOS	H	1,0000000	0,04	0,04
Composição	88826 SINAPI	BETONEIRA CAPACIDADE NOMINAL DE 400 L, CAPACIDADE DE MISTURA 280 L, MOTOR ELÉTRICO TRIFÁSICO POTÊNCIA DE 2 CV, SEM CARREGADOR - DEPRECIÇÃO. AF_10/2014	CHOR - CUSTOS HORÁRIOS DE MÁQUINAS E EQUIPAMENTOS	H	1,0000000	0,38	0,38
			MO sem LS =>	LS =>	0,00	MO com LS =>	0,00
			Valor do BDI =>			Valor com BDI =>	0,54

Código Banco	Descrição	Tipo	Und	Quant.	Valor Unit	Total

Composição	88630 SINAPI	BETONEIRA CAPACIDADE NOMINAL DE 400 L, CAPACIDADE DE MISTURA 280 L, MOTOR ELÉTRICO TRIFÁSICO POTÊNCIA DE 2 CV, SEM CARREGADOR - CHP DIURNO. AF_10/2014	CHP	1,00000000	2,25	2,25
Composição Auxiliar	88629 SINAPI	BETONEIRA CAPACIDADE NOMINAL DE 400 L, CAPACIDADE DE MISTURA 280 L, MOTOR ELÉTRICO TRIFÁSICO POTÊNCIA DE 2 CV, SEM CARREGADOR - MATERIAIS NA OPERAÇÃO. AF_10/2014	H	1,00000000	1,42	1,42
Composição Auxiliar	88628 SINAPI	BETONEIRA CAPACIDADE NOMINAL DE 400 L, CAPACIDADE DE MISTURA 280 L, MOTOR ELÉTRICO TRIFÁSICO POTÊNCIA DE 2 CV, SEM CARREGADOR - MANUTENÇÃO. AF_10/2014	H	1,00000000	0,41	0,41
Composição Auxiliar	88626 SINAPI	BETONEIRA CAPACIDADE NOMINAL DE 400 L, CAPACIDADE DE MISTURA 280 L, MOTOR ELÉTRICO TRIFÁSICO POTÊNCIA DE 2 CV, SEM CARREGADOR - DEPRECAÇÃO. AF_10/2014	H	1,00000000	0,38	0,38
Composição Auxiliar	88627 SINAPI	BETONEIRA CAPACIDADE NOMINAL DE 400 L, CAPACIDADE DE MISTURA 280 L, MOTOR ELÉTRICO TRIFÁSICO POTÊNCIA DE 2 CV, SEM CARREGADOR - JUROS. AF_10/2014	H	1,00000000	0,04	0,04
			MO sem LS =>	0,00	LS =>	0,00
			MO sem LS =>	0,00	MO com LS =>	0,00
			Valor do BDI =>	0,64	Valor com BDI =>	2,89

Composição	Código Banco	Descrição	Tipo	Und	Quant.	Valor Unit	Total
Composição	88626 SINAPI	BETONEIRA CAPACIDADE NOMINAL DE 400 L, CAPACIDADE DE MISTURA 280 L, MOTOR ELÉTRICO TRIFÁSICO POTÊNCIA DE 2 CV, SEM CARREGADOR - DEPRECAÇÃO. AF_10/2014	CHOR - CUSTOS HORÁRIOS DE MÁQUINAS E EQUIPAMENTOS	H	1,00000000	0,38	0,38
Insumo	00010535 SINAPI	BETONEIRA CAPACIDADE NOMINAL 400 L, CAPACIDADE DE MISTURA 280 L, MOTOR ELÉTRICO TRIFÁSICO 220/380 V POTENCIA 2 CV, SEM CARREGADOR	Equipamento	UN	0,0000640	5.994,99	0,38
			MO sem LS =>	0,00	LS =>	0,00	0,00
			MO sem LS =>	0,00	MO com LS =>	0,00	0,00
			Valor do BDI =>	0,10	Valor com BDI =>	0,48	0,48

Composição	Código Banco	Descrição	Tipo	Und	Quant.	Valor Unit	Total
Composição	88627 SINAPI	BETONEIRA CAPACIDADE NOMINAL DE 400 L, CAPACIDADE DE MISTURA 280 L, MOTOR ELÉTRICO TRIFÁSICO POTÊNCIA DE 2 CV, SEM CARREGADOR - JUROS. AF_10/2014	CHOR - CUSTOS HORÁRIOS DE MÁQUINAS E EQUIPAMENTOS	H	1,00000000	0,04	0,04
Insumo	00010535 SINAPI	BETONEIRA CAPACIDADE NOMINAL 400 L, CAPACIDADE DE MISTURA 280 L, MOTOR ELÉTRICO TRIFÁSICO 220/380 V POTENCIA 2 CV, SEM CARREGADOR	Equipamento	UN	0,0000076	5.994,99	0,04
			MO sem LS =>	0,00	LS =>	0,00	0,00
			MO sem LS =>	0,00	MO com LS =>	0,00	0,00
			Valor do BDI =>	0,01	Valor com BDI =>	0,05	0,05

Composição	88828 SINAPI	BETONEIRA CAPACIDADE NOMINAL DE 400 L, CAPACIDADE DE MISTURA 280 L, MOTOR ELÉTRICO TRIFÁSICO POTÊNCIA DE 2 CV, SEM CARREGADOR - MANUTENÇÃO AF_10/2014	CHOR - CUSTOS HORÁRIOS DE MÁQUINAS E EQUIPAMENTOS	H	1,00000000	0,41	0,41
Insumo	00010535 SINAPI	BETONEIRA CAPACIDADE NOMINAL 400 L, CAPACIDADE DE MISTURA 280 L, MOTOR ELÉTRICO TRIFÁSICO 220/380 V POTENCIA 2 CV, SEM CARREGADOR	Equipamento	UN	0,00000700	5.964,96	0,41
		MO sem LS =>	0,00	LS =>	0,00	MO com LS =>	0,00
		Valor do BDI =>	0,11			Valor com BDI =>	0,52
Composição	Código Banco	Descrição	Tipo	Und	Quant.	Valor Unit	Total
	88828 SINAPI	BETONEIRA CAPACIDADE NOMINAL DE 400 L, CAPACIDADE DE MISTURA 280 L, MOTOR ELÉTRICO TRIFÁSICO POTÊNCIA DE 2 CV, SEM CARREGADOR - MATERIAIS NA OPERAÇÃO AF_10/2014	CHOR - CUSTOS HORÁRIOS DE MÁQUINAS E EQUIPAMENTOS	H	1,00000000	1,42	1,42
Insumo	00002705 SINAPI	ENERGIA ELÉTRICA ATE 2000 KWH INDUSTRIAL, SEM DEMANDA	Material	KWH	1,25000000	1,14	1,42
		MO sem LS =>	0,00	LS =>	0,00	MO com LS =>	0,00
		Valor do BDI =>	0,40			Valor com BDI =>	1,82

Composição	89226 SINAPI	BETONEIRA CAPACIDADE NOMINAL DE 600 L, CAPACIDADE DE MISTURA 360 L, MOTOR ELÉTRICO TRIFÁSICO POTENCIA DE 4 CV, SEM CARREGADOR - CHI DIURNO AF_11/2014	CHOR - CUSTOS HORÁRIOS DE MÁQUINAS E EQUIPAMENTOS	CHI	1,00000000	1,74	1,74
Composição Auxiliar	89221 SINAPI	BETONEIRA CAPACIDADE NOMINAL DE 600 L, CAPACIDADE DE MISTURA 360 L, MOTOR ELÉTRICO TRIFÁSICO POTENCIA DE 4 CV, SEM CARREGADOR - DEPRECIÇÃO AF_11/2014	CHOR - CUSTOS HORÁRIOS DE MÁQUINAS E EQUIPAMENTOS	H	1,00000000	1,56	1,56
Composição Auxiliar	89222 SINAPI	BETONEIRA CAPACIDADE NOMINAL DE 600 L, CAPACIDADE DE MISTURA 360 L, MOTOR ELÉTRICO TRIFÁSICO POTENCIA DE 4 CV, SEM CARREGADOR - JUROS AF_11/2014	CHOR - CUSTOS HORÁRIOS DE MÁQUINAS E EQUIPAMENTOS	H	1,00000000	0,18	0,18
		MO sem LS =>	0,00	LS =>	0,00	MO com LS =>	0,00
		Valor do BDI =>	0,50			Valor com BDI =>	2,24
Composição	Código Banco	Descrição	Tipo	Und	Quant.	Valor Unit	Total
	89226 SINAPI	BETONEIRA CAPACIDADE NOMINAL DE 600 L, CAPACIDADE DE MISTURA 360 L, MOTOR ELÉTRICO TRIFÁSICO POTENCIA DE 4 CV, SEM CARREGADOR - CHP DIURNO AF_11/2014	CHOR - CUSTOS HORÁRIOS DE MÁQUINAS E EQUIPAMENTOS	CHP	1,00000000	6,29	6,29
Composição Auxiliar	89221 SINAPI	BETONEIRA CAPACIDADE NOMINAL DE 600 L, CAPACIDADE DE MISTURA 360 L, MOTOR ELÉTRICO TRIFÁSICO POTENCIA DE 4 CV, SEM CARREGADOR - DEPRECIÇÃO AF_11/2014	CHOR - CUSTOS HORÁRIOS DE MÁQUINAS E EQUIPAMENTOS	H	1,00000000	1,56	1,56

Composição Auxiliar	89223 SINAPI	BETONEIRA CAPACIDADE NOMINAL DE 600 L, CAPACIDADE DE MISTURA 360 L, MOTOR ELÉTRICO TRIFÁSICO POTÊNCIA DE 4 CV, SEM CARRREGADOR - MANUTENÇÃO, AF_11/2014	CHOR - CUSTOS HORÁRIOS DE MÁQUINAS E EQUIPAMENTOS	H	1,00000000	1,70	1,70
Composição Auxiliar	89224 SINAPI	BETONEIRA CAPACIDADE NOMINAL DE 600 L, CAPACIDADE DE MISTURA 360 L, MOTOR ELÉTRICO TRIFÁSICO POTÊNCIA DE 4 CV, SEM CARRREGADOR - MATERIAIS NA OPERAÇÃO, AF_11/2014	CHOR - CUSTOS HORÁRIOS DE MÁQUINAS E EQUIPAMENTOS	H	1,00000000	2,85	2,85
Composição Auxiliar	89222 SINAPI	BETONEIRA CAPACIDADE NOMINAL DE 600 L, CAPACIDADE DE MISTURA 360 L, MOTOR ELÉTRICO TRIFÁSICO POTÊNCIA DE 4 CV, SEM CARRREGADOR - JUROS, AF_11/2014	CHOR - CUSTOS HORÁRIOS DE MÁQUINAS E EQUIPAMENTOS	H	1,00000000	0,18	0,18
				MO sem LS =>	0,00	0,00	MO com LS =>
				Valor do BDI =>	1,81	8,10	Valor com BDI =>

Composição	Código Banco	Descrição	Tipo	Und	Quant.	Valor Unit	Total
Composição	89221 SINAPI	BETONEIRA CAPACIDADE NOMINAL DE 600 L, CAPACIDADE DE MISTURA 360 L, MOTOR ELÉTRICO TRIFÁSICO POTÊNCIA DE 4 CV, SEM CARRREGADOR - DEPRECIÇÃO, AF_11/2014	CHOR - CUSTOS HORÁRIOS DE MÁQUINAS E EQUIPAMENTOS	H	1,00000000	1,56	1,56
Insumo	00036397 SINAPI	BETONEIRA, CAPACIDADE NOMINAL 600 L, CAPACIDADE DE MISTURA 360L, MOTOR ELÉTRICO TRIFÁSICO 220V/380V, POTENCIA 4CV, EXCLUSO CARRREGADOR	Equipamento	UN	0,0000640	24,386,39	1,56
				MO sem LS =>	0,00	0,00	MO com LS =>
				Valor do BDI =>	0,44	2,00	Valor com BDI =>

Composição	Código Banco	Descrição	Tipo	Und	Quant.	Valor Unit	Total
Composição	89222 SINAPI	BETONEIRA CAPACIDADE NOMINAL DE 600 L, CAPACIDADE DE MISTURA 360 L, MOTOR ELÉTRICO TRIFÁSICO POTÊNCIA DE 4 CV, SEM CARRREGADOR - JUROS, AF_11/2014	CHOR - CUSTOS HORÁRIOS DE MÁQUINAS E EQUIPAMENTOS	H	1,00000000	0,18	0,18
Insumo	00036397 SINAPI	BETONEIRA, CAPACIDADE NOMINAL 600 L, CAPACIDADE DE MISTURA 360L, MOTOR ELÉTRICO TRIFÁSICO 220V/380V, POTENCIA 4CV, EXCLUSO CARRREGADOR	Equipamento	UN	0,0000076	24,386,39	0,18
				MO sem LS =>	0,00	0,00	MO com LS =>
				Valor do BDI =>	0,05	0,23	Valor com BDI =>

Composição	Código Banco	Descrição	Tipo	Und	Quant.	Valor Unit	Total
Composição	89223 SINAPI	BETONEIRA CAPACIDADE NOMINAL DE 600 L, CAPACIDADE DE MISTURA 360 L, MOTOR ELÉTRICO TRIFÁSICO POTÊNCIA DE 4 CV, SEM CARRREGADOR - MANUTENÇÃO, AF_11/2014	CHOR - CUSTOS HORÁRIOS DE MÁQUINAS E EQUIPAMENTOS	H	1,00000000	1,70	1,70
Insumo	00036397 SINAPI	BETONEIRA, CAPACIDADE NOMINAL 600 L, CAPACIDADE DE MISTURA 360L, MOTOR ELÉTRICO TRIFÁSICO 220V/380V, POTENCIA 4CV, EXCLUSO CARRREGADOR	Equipamento	UN	0,00000700	24,386,39	1,70
				MO sem LS =>	0,00	0,00	MO com LS =>
				Valor do BDI =>	0,48	2,18	Valor com BDI =>

	Código Banco	Descrição	Tipo	Und	Quant.	Valor Unit	Total	
Composição	89224 SINAPI	BETONEIRA CAPACIDADE NOMINAL DE 600 L, CAPACIDADE DE MISTURA 360 L, MOTOR ELÉTRICO TRIFÁSICO POTÊNCIA DE 4 CV, SEM CARRGADOR - MATERIAIS NA OPERAÇÃO. AF_11/2014	CHOR - CUSTOS HORÁRIOS DE MÁQUINAS E EQUIPAMENTOS	H	1,0000000	2,85	2,85	
Insumo	000027/05 SINAPI	ENERGIA ELÉTRICA ATÉ 2000 KWH INDUSTRIAL, SEM DEMANDA	Material	KW/H	2,5000000	1,14	2,85	
			MO sem LS =>	0,00	LS =>	0,00	MO com LS =>	0,00
			Valor do BDI =>	0,82			Valor com BDI =>	3,67
	Código Banco	Descrição	Tipo	Und	Quant.	Valor Unit	Total	
Composição	91924 SINAPI	CABO DE COBRE FLEXÍVEL ISOLADO, 1,5 MM², ANTI-CHAMA 450/750 V, PARA CIRCUITOS TERMINAIS - FORNECIMENTO E INSTALAÇÃO. AF_12/2015	INEL - INSTALAÇÃO ELÉTRICA/ELETRIFICAÇÃO E ILUMINAÇÃO EXTERNA	M	1,0000000	2,78	2,78	
Composição Auxiliar	88247 SINAPI	AUXILIAR DE ELÉTRICISTA COM ENCARGOS COMPLEMENTARES	SEDI - SERVIÇOS DIVERSOS	H	0,0240000	17,75	0,42	
Composição Auxiliar	88264 SINAPI	ELETRICISTA COM ENCARGOS COMPLEMENTARES	SEDI - SERVIÇOS DIVERSOS	H	0,0240000	21,62	0,51	
Insumo	00001013 SINAPI	CABO DE COBRE, FLEXÍVEL, CLASSE 4 OU 5, ISOLACAO EM PVC/A, ANTICHAMA BWF-B, 1 CONDUTOR, 450/750 V, SECAO NOMINAL 1,5 MM2	Material	M	1,1900000	1,52	1,80	
Insumo	00021127 SINAPI	FITA ISOLANTE ADESIVA ANTICHAMA, USO ATE 750 V, EM ROLO DE 19 MM X 5 M	Material	UN	0,0090000	5,67	0,05	
			MO sem LS =>	0,63	LS =>	0,00	MO com LS =>	0,63
			Valor do BDI =>	0,80			Valor com BDI =>	3,58
	Código Banco	Descrição	Tipo	Und	Quant.	Valor Unit	Total	
Composição	91926 SINAPI	CABO DE COBRE FLEXÍVEL ISOLADO, 2,5 MM², ANTI-CHAMA 450/750 V, PARA CIRCUITOS TERMINAIS - FORNECIMENTO E INSTALAÇÃO. AF_12/2015	INEL - INSTALAÇÃO ELÉTRICA/ELETRIFICAÇÃO E ILUMINAÇÃO EXTERNA	M	1,0000000	4,08	4,08	
Composição Auxiliar	88247 SINAPI	AUXILIAR DE ELÉTRICISTA COM ENCARGOS COMPLEMENTARES	SEDI - SERVIÇOS DIVERSOS	H	0,0300000	17,75	0,53	
Composição Auxiliar	88264 SINAPI	ELETRICISTA COM ENCARGOS COMPLEMENTARES	SEDI - SERVIÇOS DIVERSOS	H	0,0300000	21,52	0,64	
Insumo	00001014 SINAPI	CABO DE COBRE, FLEXÍVEL, CLASSE 4 OU 5, ISOLACAO EM PVC/A, ANTICHAMA BWF-B, 1 CONDUTOR, 450/750 V, SECAO NOMINAL 2,5 MM2	Material	M	1,1900000	2,41	2,86	
Insumo	00021127 SINAPI	FITA ISOLANTE ADESIVA ANTICHAMA, USO ATE 750 V, EM ROLO DE 19 MM X 5 M	Material	UN	0,0090000	5,67	0,05	
			MO sem LS =>	0,78	LS =>	0,00	MO com LS =>	0,78
			Valor do BDI =>	1,17			Valor com BDI =>	5,25
	Código Banco	Descrição	Tipo	Und	Quant.	Valor Unit	Total	
Composição	91937 SINAPI	CAIXA OCTOGONAL 3" X 3", PVC, INSTALADA EM LAJE - FORNECIMENTO E INSTALAÇÃO. AF_12/2015	INEL - INSTALAÇÃO ELÉTRICA/ELETRIFICAÇÃO E	UN	1,0000000	10,71	10,71	

Composição	Código	Banco	Descrição	Tipo	Und	Quant.	Valor Unit	Total
Auxiliar	88284	SINAPI	ELETRICISTA COM ENCARGOS COMPLEMENTARES	SEDI - SERVIÇOS DIVERSOS	H	0,1430000	21,52	3,07
Composição	88247	SINAPI	AUXILIAR DE ELETRICISTA COM ENCARGOS COMPLEMENTARES	SEDI - SERVIÇOS DIVERSOS	H	0,1430000	17,75	2,53
Auxiliar	00001871	SINAPI	CAIXA OCTOGONAL DE FUNDO MOVEL, EM PVC, DE 3" X 3", PARA	Material	UN	1,0000000	5,11	5,11
Insunmo			ELETRODUTO FLEXIVEL CORRUGADO	MO sem LS =>	LS =>	0,00	MO com LS =>	3,76
				Valor do BDI =>		3,08		13,79
Composição	91940	SINAPI	CAIXA RETANGULAR 4" X 2" MÉDIA (1,30 M DO PISO), PVC, INSTALADA EM PAREDE - FORNECIMENTO E INSTALAÇÃO. AF_12/2015	INEL - INSTALAÇÃO ELÉTRICA/ELETRIFICAÇÃO E ILUMINAÇÃO EXTERNA	UN	1,0000000	13,24	13,24
Composição	88229	SINAPI	ARGAMASSA TRAÇO 1:3 (EM VOLUME DE CIMENTO E AREIA MÉDIA UMIDA), PREPARO MANUAL. AF_08/2019	SEDI - SERVIÇOS DIVERSOS	m²	0,0008000	774,01	0,69
Auxiliar	88264	SINAPI	ELETRICISTA COM ENCARGOS COMPLEMENTARES	SEDI - SERVIÇOS DIVERSOS	H	0,2470000	21,52	5,31
Composição	88247	SINAPI	AUXILIAR DE ELETRICISTA COM ENCARGOS COMPLEMENTARES	SEDI - SERVIÇOS DIVERSOS	H	0,2470000	17,75	4,38
Auxiliar	00001872	SINAPI	CAIXA DE PASSAGEM, EM PVC, DE 4" X 2", PARA ELETRODUTO FLEXIVEL CORRUGADO	Material	UN	1,0000000	2,86	2,86
Insunmo				MO sem LS =>	LS =>	0,00	MO com LS =>	6,57
				Valor do BDI =>		3,81		17,05

Composição	Código	Banco	Descrição	Tipo	Und	Quant.	Valor Unit	Total
Composição	67827	SINAPI	CAMINHÃO BASCULANTE 6 M3 TOCO, PESO BRUTO TOTAL 16.000 KG, CARGA ÚTIL MÁXIMA 11.130 KG, DISTÂNCIA ENTRE EIXOS 5,36 M, POTÊNCIA 185 CV, INCLUSIVE CAÇAMBA METÁLICA - CHI DIURNO. AF_06/2014	CHOR - CUSTOS HORÁRIOS DE MÁQUINAS E EQUIPAMENTOS	CHI	1,0000000	45,53	45,53
Composição	7059	SINAPI	CAMINHÃO BASCULANTE 6 M3 TOCO, PESO BRUTO TOTAL 16.000 KG, CARGA ÚTIL MÁXIMA 11.130 KG, DISTÂNCIA ENTRE EIXOS 5,36 M, POTÊNCIA 185 CV, INCLUSIVE CAÇAMBA METÁLICA - JUIROS. AF_06/2014	CHOR - CUSTOS HORÁRIOS DE MÁQUINAS E EQUIPAMENTOS	H	1,0000000	3,81	3,81
Auxiliar	7058	SINAPI	CAMINHÃO BASCULANTE 6 M3 TOCO, PESO BRUTO TOTAL 16.000 KG, CARGA ÚTIL MÁXIMA 11.130 KG, DISTÂNCIA ENTRE EIXOS 5,36 M, POTÊNCIA 185 CV, INCLUSIVE CAÇAMBA METÁLICA - DEPRECIÇÃO AF_06/2014	CHOR - CUSTOS HORÁRIOS DE MÁQUINAS E EQUIPAMENTOS	H	1,0000000	19,45	19,45
Composição	91402	SINAPI	CAMINHÃO BASCULANTE 6 M3 TOCO, PESO BRUTO TOTAL 16.000 KG, CARGA ÚTIL MÁXIMA 11.130 KG, DISTÂNCIA ENTRE EIXOS 5,36 M, POTÊNCIA 185 CV, INCLUSIVE CAÇAMBA METÁLICA - IMPOSTOS E SEGUROS. AF_06/2014	CHOR - CUSTOS HORÁRIOS DE MÁQUINAS E EQUIPAMENTOS	H	1,0000000	3,01	3,01
Auxiliar	88281	SINAPI	MOTORISTA DE BASCULANTE COM ENCARGOS COMPLEMENTARES	SEDI - SERVIÇOS DIVERSOS	H	1,0000000	19,26	19,26
Composição				MO sem LS =>	LS =>	0,00	MO com LS =>	13,88
Auxiliar				Valor do BDI =>		13,12		13,98
				Valor com BDI =>				59,65

Composição	Código Banco	Descrição	Tipo	Und	Quant.	Valor Unit	Total
	67826 SINAPI	CAMINHÃO BASCULANTE 6 M3 TOCO, PESO BRUTO TOTAL 16.000 KG, CARGA ÚTIL MÁXIMA 11.130 KG, DISTÂNCIA ENTRE EIXOS 5,36 M, POTÊNCIA 185 CV, INCLUSIVE CAÇAMBA METÁLICA - CHP DIURNO. AF_06/2014	CHOR - CUSTOS HORÁRIOS DE MÁQUINAS E EQUIPAMENTOS	CHP	1,00000000	179,58	179,58
Composição Auxiliar	7060 SINAPI	CAMINHÃO BASCULANTE 6 M3 TOCO, PESO BRUTO TOTAL 16.000 KG, CARGA ÚTIL MÁXIMA 11.130 KG, DISTÂNCIA ENTRE EIXOS 5,36 M, POTÊNCIA 185 CV, INCLUSIVE CAÇAMBA METÁLICA - MANUTENÇÃO. AF_06/2014	CHOR - CUSTOS HORÁRIOS DE MÁQUINAS E EQUIPAMENTOS	H	1,00000000	35,04	35,04
Composição Auxiliar	7061 SINAPI	CAMINHÃO BASCULANTE 6 M3 TOCO, PESO BRUTO TOTAL 16.000 KG, CARGA ÚTIL MÁXIMA 11.130 KG, DISTÂNCIA ENTRE EIXOS 5,36 M, POTÊNCIA 185 CV, INCLUSIVE CAÇAMBA METÁLICA - MATERIAIS NA OPERAÇÃO. AF_06/2014	CHOR - CUSTOS HORÁRIOS DE MÁQUINAS E EQUIPAMENTOS	H	1,00000000	99,01	99,01
Composição Auxiliar	7058 SINAPI	CAMINHÃO BASCULANTE 6 M3 TOCO, PESO BRUTO TOTAL 16.000 KG, CARGA ÚTIL MÁXIMA 11.130 KG, DISTÂNCIA ENTRE EIXOS 5,36 M, POTÊNCIA 185 CV, INCLUSIVE CAÇAMBA METÁLICA - DEPRECIÇÃO. AF_06/2014	CHOR - CUSTOS HORÁRIOS DE MÁQUINAS E EQUIPAMENTOS	H	1,00000000	19,45	19,45
Composição Auxiliar	7059 SINAPI	CAMINHÃO BASCULANTE 6 M3 TOCO, PESO BRUTO TOTAL 16.000 KG, CARGA ÚTIL MÁXIMA 11.130 KG, DISTÂNCIA ENTRE EIXOS 5,36 M, POTÊNCIA 185 CV, INCLUSIVE CAÇAMBA METÁLICA - JUROS. AF_06/2014	CHOR - CUSTOS HORÁRIOS DE MÁQUINAS E EQUIPAMENTOS	H	1,00000000	3,81	3,81
Composição Auxiliar	91402 SINAPI	CAMINHÃO BASCULANTE 6 M3 TOCO, PESO BRUTO TOTAL 16.000 KG, CARGA ÚTIL MÁXIMA 11.130 KG, DISTÂNCIA ENTRE EIXOS 5,36 M, POTÊNCIA 185 CV, INCLUSIVE CAÇAMBA METÁLICA - IMPOSTOS E SEGUROS. AF_06/2014	CHOR - CUSTOS HORÁRIOS DE MÁQUINAS E EQUIPAMENTOS	H	1,00000000	3,01	3,01
Composição Auxiliar	88281 SINAPI	MOTORISTA DE BASCULANTE COM ENCARGOS COMPLEMENTARES	SEDI - SERVIÇOS DIVERSOS	H	1,00000000	19,26	19,26
				MO sem LS =>	13,88	LS =>	0,00
				MO com LS =>	51,75	Valor do BDI =>	231,33
Composição	Código Banco	Descrição	Tipo	Und	Quant.	Valor Unit	Total
	7058 SINAPI	CAMINHÃO BASCULANTE 6 M3 TOCO, PESO BRUTO TOTAL 16.000 KG, CARGA ÚTIL MÁXIMA 11.130 KG, DISTÂNCIA ENTRE EIXOS 5,36 M, POTÊNCIA 185 CV, INCLUSIVE CAÇAMBA METÁLICA - DEPRECIÇÃO. AF_06/2014	CHOR - CUSTOS HORÁRIOS DE MÁQUINAS E EQUIPAMENTOS	H	1,00000000	19,45	19,45
Insunso	00037733 SINAPI	CAÇAMBA METÁLICA BASCULANTE COM CAPACIDADE DE 6 M3 (INCLUI MONTAGEM, NAO INCLUI CAMINHÃO)	Material	UN	0,0000603	52.337,06	3,15
Insunso	00037752 SINAPI	CAMINHÃO TOCO, PESO BRUTO TOTAL 16000 KG, CARGA ÚTIL MÁXIMA 11130 KG, DISTANCIA ENTRE EIXOS 5,36 M, POTENCIA 185 CV (INCLUI CABINE E CHASSI, NAO INCLUI CARROCERIA)	Equipamento	UN	0,0000342	476.756,74	16,30
				MO sem LS =>	0,00	LS =>	0,00
				MO com LS =>	5,60	Valor do BDI =>	25,05
Composição	Código Banco	Descrição	Tipo	Und	Quant.	Valor Unit	Total

Composição	91402 SINAPI	CAMINHÃO BASCULANTE 6 M3 TOCO, PESO BRUTO TOTAL 16.000 KG, CARGA UTIL MÁXIMA 11.130 KG, DISTÂNCIA ENTRE EIXOS 5,36 M, POTÊNCIA 185 CV, INCLUSIVE CAÇAMBA METÁLICA - IMPOSTOS E SEGUROS. AF_06/2014	CHOR - CUSTOS HORÁRIOS DE MÁQUINAS E EQUIPAMENTOS	H	1,0000000	3,01	3,01
Insumo	00037752 SINAPI	CAMINHÃO TOCO, PESO BRUTO TOTAL 16000 KG, CARGA UTIL MÁXIMA 11130 KG, DISTANCIA ENTRE EIXOS 5,36 M, POTENCIA 185 CV (INCLUI CABINE E CHASSI, NAO INCLUI CARROCERIA)	Equipamento	UN	0,0000057	476.756,74	2,71
Insumo	00037733 SINAPI	CAÇAMBA METÁLICA BASCULANTE COM CAPACIDADE DE 6 M3 (INCLUI MONTAGEM, NAO INCLUI CAMINHÃO)	Material	UN	0,0000059	52.337,06	0,30
			MO sem LS =>	LS =>	0,00	MO com LS =>	0,00
			Valor do BDI =>	0,86	Valor com BDI =>		3,87
			Tipo	Und	Quant.	Valor Unit	Total
Composição	7059 SINAPI	CAMINHÃO BASCULANTE 6 M3 TOCO, PESO BRUTO TOTAL 16.000 KG, CARGA UTIL MÁXIMA 11.130 KG, DISTÂNCIA ENTRE EIXOS 5,36 M, POTÊNCIA 185 CV, INCLUSIVE CAÇAMBA METÁLICA - JUROS. AF_06/2014	CHOR - CUSTOS HORÁRIOS DE MÁQUINAS E EQUIPAMENTOS	H	1,0000000	3,81	3,81
Insumo	00037733 SINAPI	CAÇAMBA METÁLICA BASCULANTE COM CAPACIDADE DE 6 M3 (INCLUI MONTAGEM, NAO INCLUI CAMINHÃO)	Material	UN	0,0000074	52.337,05	0,38
Insumo	00037752 SINAPI	CAMINHÃO TOCO, PESO BRUTO TOTAL 16000 KG, CARGA UTIL MÁXIMA 11130 KG, DISTANCIA ENTRE EIXOS 5,36 M, POTENCIA 185 CV (INCLUI CABINE E CHASSI, NAO INCLUI CARROCERIA)	Equipamento	UN	0,0000072	476.756,74	3,43
			MO sem LS =>	LS =>	0,00	MO com LS =>	0,00
			Valor do BDI =>	1,09	Valor com BDI =>		4,90
			Tipo	Und	Quant.	Valor Unit	Total
Composição	7060 SINAPI	CAMINHÃO BASCULANTE 6 M3 TOCO, PESO BRUTO TOTAL 16.000 KG, CARGA UTIL MÁXIMA 11.130 KG, DISTÂNCIA ENTRE EIXOS 5,36 M, POTÊNCIA 185 CV, INCLUSIVE CAÇAMBA METÁLICA - MANUTENÇÃO AF_06/2014	CHOR - CUSTOS HORÁRIOS DE MÁQUINAS E EQUIPAMENTOS	H	1,0000000	35,04	35,04
Insumo	00037752 SINAPI	CAMINHÃO TOCO, PESO BRUTO TOTAL 16000 KG, CARGA UTIL MÁXIMA 11130 KG, DISTANCIA ENTRE EIXOS 5,36 M, POTENCIA 185 CV (INCLUI CABINE E CHASSI, NAO INCLUI CARROCERIA)	Equipamento	UN	0,0000642	476.756,74	30,80
Insumo	00037733 SINAPI	CAÇAMBA METÁLICA BASCULANTE COM CAPACIDADE DE 6 M3 (INCLUI MONTAGEM, NAO INCLUI CAMINHÃO)	Material	UN	0,0000849	52.337,06	4,44
			MO sem LS =>	LS =>	0,00	MO com LS =>	0,00
			Valor do BDI =>	10,09	Valor com BDI =>		45,13
			Tipo	Und	Quant.	Valor Unit	Total
Composição	7061 SINAPI	CAMINHÃO BASCULANTE 6 M3 TOCO, PESO BRUTO TOTAL 16.000 KG, CARGA UTIL MÁXIMA 11.130 KG, DISTÂNCIA ENTRE EIXOS 5,36 M, POTÊNCIA 185 CV, INCLUSIVE CAÇAMBA METÁLICA - MATERIAIS NA OPERAÇÃO. AF_06/2014	CHOR - CUSTOS HORÁRIOS DE MÁQUINAS E EQUIPAMENTOS	H	1,0000000	99,01	99,01

Insumo	00004221 SINAPI	OLEO DIESEL COMBUSTIVEL COMUM	Material	L	13.6200000	7,27	99,01
			MO sem LS =>	LS =>	0,00	MO com LS =>	0,00
			Valor do BDI =>	28,53		Valor com BDI =>	127,54
Composição	Código Banco	Descrição	Tipo	Und	Quant.	Valor Unit	Total
	5903 SINAPI	CAMINHÃO PIPA 10.000 L TRUCADO, PESO BRUTO TOTAL 23.000 KG, CARGA ÚTIL MÁXIMA 15.935 KG, DISTÂNCIA ENTRE EIXOS 4,8 M, POTÊNCIA 230 CV, INCLUSIVE TANQUE DE AÇO PARA TRANSPORTE DE ÁGUA - CHI DIURNO. AF_06/2014	CHOR - CUSTOS HORÁRIOS DE MÁQUINAS E EQUIPAMENTOS	CHI	1,0000000	54,81	54,81
Composição Auxiliar	91397 SINAPI	CAMINHÃO PIPA 10.000 L TRUCADO, PESO BRUTO TOTAL 23.000 KG, CARGA ÚTIL MÁXIMA 15.935 KG, DISTÂNCIA ENTRE EIXOS 4,8 M, POTÊNCIA 230 CV, INCLUSIVE TANQUE DE AÇO PARA TRANSPORTE DE ÁGUA - JUROS. AF_06/2014	CHOR - CUSTOS HORÁRIOS DE MÁQUINAS E EQUIPAMENTOS	H	1,0000000	5,00	5,00
Composição Auxiliar	91396 SINAPI	CAMINHÃO PIPA 10.000 L TRUCADO, PESO BRUTO TOTAL 23.000 KG, CARGA ÚTIL MÁXIMA 15.935 KG, DISTÂNCIA ENTRE EIXOS 4,8 M, POTÊNCIA 230 CV, INCLUSIVE TANQUE DE AÇO PARA TRANSPORTE DE ÁGUA - DEPRECAÇÃO. AF_06/2014	CHOR - CUSTOS HORÁRIOS DE MÁQUINAS E EQUIPAMENTOS	H	1,0000000	25,74	25,74
Composição Auxiliar	91398 SINAPI	CAMINHÃO PIPA 10.000 L TRUCADO, PESO BRUTO TOTAL 23.000 KG, CARGA ÚTIL MÁXIMA 15.935 KG, DISTÂNCIA ENTRE EIXOS 4,8 M, POTÊNCIA 230 CV, INCLUSIVE TANQUE DE AÇO PARA TRANSPORTE DE ÁGUA - IMPOSTOS E SEGUROS. AF_06/2014	CHOR - CUSTOS HORÁRIOS DE MÁQUINAS E EQUIPAMENTOS	H	1,0000000	3,96	3,96
Composição Auxiliar	88282 SINAPI	MOTORISTA DE CAMINHÃO COM ENCARGOS COMPLEMENTARES	SEDI - SERVIÇOS DIVERSOS	H	1,0000000	20,11	20,11
			MO sem LS =>	LS =>	0,00	MO com LS =>	14,73
			Valor do BDI =>	15,79		Valor com BDI =>	70,60
Composição	Código Banco	Descrição	Tipo	Und	Quant.	Valor Unit	Total
	5901 SINAPI	CAMINHÃO PIPA 10.000 L TRUCADO, PESO BRUTO TOTAL 23.000 KG, CARGA ÚTIL MÁXIMA 15.935 KG, DISTÂNCIA ENTRE EIXOS 4,8 M, POTÊNCIA 230 CV, INCLUSIVE TANQUE DE AÇO PARA TRANSPORTE DE ÁGUA - CHP DIURNO. AF_06/2014	CHOR - CUSTOS HORÁRIOS DE MÁQUINAS E EQUIPAMENTOS	CHP	1,0000000	333,67	333,67
Composição Auxiliar	53831 SINAPI	CAMINHÃO PIPA 10.000 L TRUCADO, PESO BRUTO TOTAL 23.000 KG, CARGA ÚTIL MÁXIMA 15.935 KG, DISTÂNCIA ENTRE EIXOS 4,8 M, POTÊNCIA 230 CV, INCLUSIVE TANQUE DE AÇO PARA TRANSPORTE DE ÁGUA - MATERIAIS NA OPERAÇÃO. AF_06/2014	CHOR - CUSTOS HORÁRIOS DE MÁQUINAS E EQUIPAMENTOS	H	1,0000000	233,80	233,80
Composição Auxiliar	91396 SINAPI	CAMINHÃO PIPA 10.000 L TRUCADO, PESO BRUTO TOTAL 23.000 KG, CARGA ÚTIL MÁXIMA 15.935 KG, DISTÂNCIA ENTRE EIXOS 4,8 M, POTÊNCIA 230 CV, INCLUSIVE TANQUE DE AÇO PARA TRANSPORTE DE ÁGUA - DEPRECAÇÃO. AF_06/2014	CHOR - CUSTOS HORÁRIOS DE MÁQUINAS E EQUIPAMENTOS	H	1,0000000	25,74	25,74

Composição Auxiliar	91397 SINAPI	CAMINHÃO PIPA 10.000 L TRUCADO, PESO BRUTO TOTAL 23.000 KG, CARGA ÚTIL MÁXIMA 15.935 KG, DISTÂNCIA ENTRE EIXOS 4,8 M, POTÊNCIA 230 CV, INCLUSIVE TANQUE DE AÇO PARA TRANSPORTE DE ÁGUA - JUROS. AF_06/2014	H	1,00000000	5,00	5,00	
Composição Auxiliar	5763 SINAPI	CAMINHÃO PIPA 10.000 L TRUCADO, PESO BRUTO TOTAL 23.000 KG, CARGA ÚTIL MÁXIMA 15.935 KG, DISTÂNCIA ENTRE EIXOS 4,8 M, POTÊNCIA 230 CV, INCLUSIVE TANQUE DE AÇO PARA TRANSPORTE DE ÁGUA - MANUTENÇÃO AF_06/2014	H	1,00000000	45,06	45,06	
Composição Auxiliar	91398 SINAPI	CAMINHÃO PIPA 10.000 L TRUCADO, PESO BRUTO TOTAL 23.000 KG, CARGA ÚTIL MÁXIMA 15.935 KG, DISTÂNCIA ENTRE EIXOS 4,8 M, POTÊNCIA 230 CV, INCLUSIVE TANQUE DE AÇO PARA TRANSPORTE DE ÁGUA - IMPOSTOS E SEGUROS AF_06/2014	H	1,00000000	3,96	3,96	
Composição Auxiliar	88282 SINAPI	MOTORISTA DE CAMINHÃO COM ENCARGOS COMPLEMENTARES	H	1,00000000	20,11	20,11	
			MO sem LS =>	14,73	LS =>	0,00 MO com LS =>	
			Valor do BDI =>	96,16	Valor com BDI =>		
							429,83

Composição	Código Banco	Descrição	Tipo	Und	Quant.	Valor Unit	Total
Composição	91396 SINAPI	CAMINHÃO PIPA 10.000 L TRUCADO, PESO BRUTO TOTAL 23.000 KG, CARGA ÚTIL MÁXIMA 15.935 KG, DISTÂNCIA ENTRE EIXOS 4,8 M, POTÊNCIA 230 CV, INCLUSIVE TANQUE DE AÇO PARA TRANSPORTE DE ÁGUA - DEPRECIÇÃO AF_06/2014	CHOR - CUSTOS HORÁRIOS DE MÁQUINAS E EQUIPAMENTOS	H	1,00000000	25,74	25,74
Insumo	00037758 SINAPI	CAMINHÃO TRUCADO, PESO BRUTO TOTAL 23000 KG, CARGA ÚTIL MÁXIMA 15285 KG, DISTÂNCIA ENTRE EIXOS 4,80 M, POTENCIA 326 CV (INCLUI CABINE E CHASSI, NAO INCLUI CARROCERIA)	Equipamento	UN	0,0000343	600,864,85	20,60
Insumo	00037736 SINAPI	TANQUE DE AÇO CARBONO NAO REVESTIDO, PARA TRANSPORTE DE ÁGUA COM CAPACIDADE DE 10 M3, COM BOMBA CENTRIFUGA POR TOMADA DE FORÇA, VAZAO MÁXIMA 75* M3/H (INCLUI MONTAGEM, NAO INCLUI CAMINHÃO)	Material	UN	0,0000551	93,450,00	5,14
			MO sem LS =>	0,00	LS =>	0,00 MO com LS =>	0,00
			Valor do BDI =>	7,41	Valor com BDI =>		33,15
							Total
Composição	91398 SINAPI	CAMINHÃO PIPA 10.000 L TRUCADO, PESO BRUTO TOTAL 23.000 KG, CARGA ÚTIL MÁXIMA 15.935 KG, DISTÂNCIA ENTRE EIXOS 4,8 M, POTÊNCIA 230 CV, INCLUSIVE TANQUE DE AÇO PARA TRANSPORTE DE ÁGUA - IMPOSTOS E SEGUROS AF_06/2014	CHOR - CUSTOS HORÁRIOS DE MÁQUINAS E EQUIPAMENTOS	H	1,00000000	3,96	3,96
Insumo	00037758 SINAPI	CAMINHÃO TRUCADO, PESO BRUTO TOTAL 23000 KG, CARGA ÚTIL MÁXIMA 15285 KG, DISTÂNCIA ENTRE EIXOS 4,80 M, POTENCIA 326 CV (INCLUI CABINE E CHASSI, NAO INCLUI CARROCERIA)	Equipamento	UN	0,0000057	600,864,85	3,42

Prefeitura Municipal de São Sebastião da Boa Vista
CNPJ: 05.105.143/0001-81

Insumo	00037736 SINAPI	TANQUE DE AÇO CARBONO NAO REVESTIDO, PARA TRANSPORTE DE AGUA COM CAPACIDADE DE 10 M3, COM BOMBA CENTRIFUGA POR TOMADA DE FORÇA, VAZAO MAXIMA 75* M3/H (INCLUI MONTAGEM, NAO INCLUI CAMINHÃO)	Material	UN	0,0000068	93.450,00	0,54
			MO sem LS =>	LS =>	0,00	MO com LS =>	0,00
				Valor do BDI => 1,14			
				Valor com BDI => 5,10			

	Código Banco	Descrição	Tipo	Und	Quant.	Valor Unit	Total
Composição	91397 SINAPI	CAMINHÃO PIPA, 10.000 L TRUCADO, PESO BRUTO TOTAL 23.000 KG, CARGA ÚTIL MÁXIMA 15.935 KG, DISTÂNCIA ENTRE EIXOS 4,8 M, POTÊNCIA 230 CV, INCLUSIVE TANQUE DE AÇO PARA TRANSPORTE DE ÁGUA - JUROS. AF_06/2014	CHOR - CUSTOS HORÁRIOS DE MÁQUINAS E EQUIPAMENTOS	H	1,0000000	5,00	5,00
Insumo	00037758 SINAPI	CAMINHÃO TRUCADO, PESO BRUTO TOTAL 23000 KG, CARGA UTIL MAXIMA 15285 KG, DISTANCIA ENTRE EIXOS 4,80 M, POTENCIA 326 CV (INCLUI CABINE E CHASSI, NAO INCLUI CARROCERIA)	Equipamento	UN	0,0000072	600.864,85	4,32
Insumo	00037736 SINAPI	TANQUE DE AÇO CARBONO NAO REVESTIDO, PARA TRANSPORTE DE AGUA COM CAPACIDADE DE 10 M3, COM BOMBA CENTRIFUGA POR TOMADA DE FORÇA, VAZAO MAXIMA 75* M3/H (INCLUI MONTAGEM, NAO INCLUI CAMINHÃO)	Material	UN	0,0000073	93.450,00	0,68
			MO sem LS =>	LS =>	0,00	MO com LS =>	0,00
				Valor do BDI => 1,44			
				Valor com BDI => 6,44			

	Código Banco	Descrição	Tipo	Und	Quant.	Valor Unit	Total
Composição	5763 SINAPI	CAMINHÃO PIPA, 10.000 L TRUCADO, PESO BRUTO TOTAL 23.000 KG, CARGA ÚTIL MÁXIMA 15.935 KG, DISTÂNCIA ENTRE EIXOS 4,8 M, POTÊNCIA 230 CV, INCLUSIVE TANQUE DE AÇO PARA TRANSPORTE DE ÁGUA - MANUTENÇÃO AF_06/2014	CHOR - CUSTOS HORÁRIOS DE MÁQUINAS E EQUIPAMENTOS	H	1,0000000	45,06	45,06
Insumo	00037758 SINAPI	CAMINHÃO TRUCADO, PESO BRUTO TOTAL 23000 KG, CARGA UTIL MAXIMA 15285 KG, DISTANCIA ENTRE EIXOS 4,80 M, POTENCIA 326 CV (INCLUI CABINE E CHASSI, NAO INCLUI CARROCERIA)	Equipamento	UN	0,0000643	600.864,85	38,83
Insumo	00037736 SINAPI	TANQUE DE AÇO CARBONO NAO REVESTIDO, PARA TRANSPORTE DE AGUA COM CAPACIDADE DE 10 M3, COM BOMBA CENTRIFUGA POR TOMADA DE FORÇA, VAZAO MAXIMA 75* M3/H (INCLUI MONTAGEM, NAO INCLUI CAMINHÃO)	Material	UN	0,0000689	93.450,00	6,43
			MO sem LS =>	LS =>	0,00	MO com LS =>	0,00
				Valor do BDI => 12,98			
				Valor com BDI => 58,04			

	Código Banco	Descrição	Tipo	Und	Quant.	Valor Unit	Total

Composição	53831 SINAPI	CAMINHÃO PIPA, 10.000 L TRUCADO, PESO BRUTO TOTAL 23.000 KG, CARGA ÚTIL MÁXIMA 15.935 KG, DISTÂNCIA ENTRE EIXOS 4,8 M, POTÊNCIA 230 CV, INCLUSIVE TANQUE DE AÇO PARA TRANSPORTE DE ÁGUA - MATERIAIS NA OPERAÇÃO. AF_06/2014	CHOR - CUSTOS HORÁRIOS DE MÁQUINAS E EQUIPAMENTOS	H	1,00000000	233,80	233,80
Insunmo	00004221 SINAPI	OLEO DIESEL COMBUSTIVEL COMUM	Material	L	32,16000000	7,27	233,80
		MO sem LS =>	0,00	LS =>	0,00	MO com LS =>	0,00
		Valor do BDI =>	67,38	Valor com BDI =>		301,18	
Composição	73340 SINAPI	CAMINHÃO TOCO, PBT 14.300 KG, CARGA ÚTIL MÁX. 9.710 KG, DIST. ENTRE EIXOS 3,56 M, POTÊNCIA 185 CV, INCLUSIVE CARROCERIA FIXA ABERTA DE MADEIRA P/ TRANSPORTE GERAL DE CARGA SECA, DIMEN APROX. 2,50 X 6,50 X 0,50 M - MATERIAIS NA OPERAÇÃO. AF_06/2014	CHOR - CUSTOS HORÁRIOS DE MÁQUINAS E EQUIPAMENTOS	H	1,00000000	188,07	188,07
Insunmo	00004221 SINAPI	OLEO DIESEL COMBUSTIVEL COMUM	Material	L	25,87000000	7,27	188,07
		MO sem LS =>	0,00	LS =>	0,00	MO com LS =>	0,00
		Valor do BDI =>	54,20	Valor com BDI =>		242,27	
Composição	100973 SINAPI	CARGA, MANOBR E DESCARGA DE SOLOS E MATERIAIS GRANULARES EM CAMINHÃO BASCULANTE 6 M ³ - CARGA COM PÁ CARREGADEIRA (CAÇAMBA DE 1,7 A 2,8 M ³ / 128 HP) E DESCARGA LIVRE (UNIDADE, M3). AF_07/2020	TRAN - TRANSPORTES, CARGAS E DESCARGAS	m ³	1,00000000	8,54	8,54
Composição Auxiliar	67827 SINAPI	CAMINHÃO BASCULANTE 6 M ³ TOCO, PESO BRUTO TOTAL 16.000 KG, CARGA ÚTIL MÁXIMA 11.130 KG, DISTÂNCIA ENTRE EIXOS 5,36 M, POTÊNCIA 185 CV, INCLUSIVE CAÇAMBA METÁLICA - CHI DIURNO. AF_06/2014	CHOR - CUSTOS HORÁRIOS DE MÁQUINAS E EQUIPAMENTOS	CHI	0,02030000	45,53	0,92
Composição Auxiliar	67826 SINAPI	CAMINHÃO BASCULANTE 6 M ³ TOCO, PESO BRUTO TOTAL 16.000 KG, CARGA ÚTIL MÁXIMA 11.130 KG, DISTÂNCIA ENTRE EIXOS 5,36 M, POTÊNCIA 185 CV, INCLUSIVE CAÇAMBA METÁLICA - CHP DIURNO. AF_06/2014	CHOR - CUSTOS HORÁRIOS DE MÁQUINAS E EQUIPAMENTOS	CHP	0,02670000	179,58	4,79
Composição Auxiliar	5942 SINAPI	PÁ CARREGADEIRA SOBRE RODAS, POTÊNCIA LÍQUIDA 128 HP, CAPACIDADE DA CAÇAMBA 1,7 A 2,8 M ³ , PESO OPERACIONAL 11632 KG - CHI DIURNO. AF_06/2014	CHOR - CUSTOS HORÁRIOS DE MÁQUINAS E EQUIPAMENTOS	CHI	0,01151000	72,64	1,08
Composição Auxiliar	5940 SINAPI	PÁ CARREGADEIRA SOBRE RODAS, POTÊNCIA LÍQUIDA 128 HP, CAPACIDADE DA CAÇAMBA 1,7 A 2,8 M ³ , PESO OPERACIONAL 11632 KG - CHP DIURNO. AF_06/2014	CHOR - CUSTOS HORÁRIOS DE MÁQUINAS E EQUIPAMENTOS	CHP	0,00830000	209,66	1,74
		MO sem LS =>	1,00	LS =>	0,00	MO com LS =>	1,00
		Valor do BDI =>	2,46	Valor com BDI =>		11,00	
Composição	88261 SINAPI	CARPINTEIRO DE ESQUADRIA COM ENCARGOS COMPLEMENTARES	SEDI - SERVIÇOS DIVERSOS	H	1,00000000	20,24	20,24
		Valor do BDI =>	0,00	Valor com BDI =>		20,24	

Composição	Código Banco	Descrição	SEDI - SERVIÇOS DIVERSOS	Und	Quant.	Valor Unit	Total	
Auxiliar	95329 SINAPI	CURSO DE CAPACITAÇÃO PARA CARPINTEIRO DE ESQUADRIA (ENCARGOS COMPLEMENTARES) - HORISTA	H	1,00000000	0,16	0,16		
Insumo	00037370 SINAPI	ALIMENTAÇÃO - HORISTA (COLETADO CAIXA)	H	1,00000000	2,83	2,83		
Insumo	00001214 SINAPI	CARPINTEIRO DE ESQUADRIAS	H	1,00000000	13,76	13,76		
Insumo	00043483 SINAPI	EPI - FAMILIA CARPINTEIRO DE FORMAS - HORISTA (ENCARGOS COMPLEMENTARES - COLETADO CAIXA)	H	1,00000000	1,26	1,26		
Insumo	00037372 SINAPI	EXAMES - HORISTA (COLETADO CAIXA)	H	1,00000000	0,81	0,81		
Insumo	00043459 SINAPI	FERRAMENTAS - FAMILIA CARPINTEIRO DE FORMAS - HORISTA (ENCARGOS COMPLEMENTARES - COLETADO CAIXA)	H	1,00000000	0,45	0,45		
Insumo	00037373 SINAPI	SEGURO - HORISTA (COLETADO CAIXA)	H	1,00000000	0,06	0,06		
Insumo	00037371 SINAPI	TRANSPORTE - HORISTA (COLETADO CAIXA)	H	1,00000000	0,91	0,91		
			MO sem LS =>	13,92	LS =>	0,00	MO com LS =>	13,92
			Valor do BDI =>	5,83	Valor com BDI =>		26,07	

Composição	Código Banco	Descrição	SEDI - SERVIÇOS DIVERSOS	Und	Quant.	Valor Unit	Total	
Auxiliar	8262 SINAPI	CARPINTEIRO DE FORMAS COM ENCARGOS COMPLEMENTARES	H	1,00000000	21,07	21,07		
Insumo	95330 SINAPI	CURSO DE CAPACITAÇÃO PARA CARPINTEIRO DE FORMAS (ENCARGOS COMPLEMENTARES) - HORISTA	H	1,00000000	0,13	0,13		
Insumo	00037370 SINAPI	ALIMENTAÇÃO - HORISTA (COLETADO CAIXA)	H	1,00000000	2,83	2,83		
Insumo	00001213 SINAPI	CARPINTEIRO DE FORMAS	H	1,00000000	14,62	14,62		
Insumo	00043483 SINAPI	EPI - FAMILIA CARPINTEIRO DE FORMAS - HORISTA (ENCARGOS COMPLEMENTARES - COLETADO CAIXA)	H	1,00000000	1,26	1,26		
Insumo	00037372 SINAPI	EXAMES - HORISTA (COLETADO CAIXA)	H	1,00000000	0,81	0,81		
Insumo	00043459 SINAPI	FERRAMENTAS - FAMILIA CARPINTEIRO DE FORMAS - HORISTA (ENCARGOS COMPLEMENTARES - COLETADO CAIXA)	H	1,00000000	0,45	0,45		
Insumo	00037373 SINAPI	SEGURO - HORISTA (COLETADO CAIXA)	H	1,00000000	0,06	0,06		
Insumo	00037371 SINAPI	TRANSPORTE - HORISTA (COLETADO CAIXA)	H	1,00000000	0,91	0,91		
			MO sem LS =>	14,75	LS =>	0,00	MO com LS =>	14,75
			Valor do BDI =>	6,07	Valor com BDI =>		27,14	

Composição	Código Banco	Descrição	INHI - INSTALAÇÕES HIDROSANITÁRIAS	Und	Quant.	Valor Unit	Total
Auxiliar	88629 SINAPI	ARGAMASSA TRAÇO 1:3 (EM VOLUME DE CIMENTO E AREIA MÉDIA ÚMIDA), PREPARO MANUAL AF_08/2018	M	1,00000000	18,01	18,01	
			SEDI - SERVIÇOS DIVERSOS	m²	0,00500000	774,01	3,87

Composição	88267 SINAPI	ENCANADOR OU BOMBEIRO HIDRÁULICO COM ENCARGOS COMPLEMENTARES	SEDI - SERVIÇOS DIVERSOS	H	0,6130000	20,70	12,68	
Auxiliar								
Composição	88248 SINAPI	AUXILIAR DE ENCANADOR OU BOMBEIRO HIDRÁULICO COM ENCARGOS COMPLEMENTARES	SEDI - SERVIÇOS DIVERSOS	H	0,0860000	16,99	1,46	
Auxiliar								
			MO sem LS =>	10,50	LS =>	0,00	MO com LS =>	10,50
			Valor do BDI =>	5,19			Valor com BDI =>	23,20
Composição	Código Banco	Descrição	Tipo	Und	Quant.	Valor Unit	Total	

Composição	90466 SINAPI	CHUMBAMENTO LINEAR EM ALVENARIA PARA RAMAIS/DISTRIBUIÇÃO COM DIÂMETROS MENORES OU IGUAIS A 40 MM. AF_05/2015	INHI - INSTALAÇÕES HIDROS SANITÁRIAS	M	1,0000000	11,34	11,34	
Composição	88629 SINAPI	ARGAMASSA TRAÇO 1:3 (EM VOLUME DE CIMENTO E ÁREA MÉDIA ÚMIDA), PREPARO MANUAL. AF_08/2019	SEDI - SERVIÇOS DIVERSOS	m²	0,0030000	774,01	2,32	
Auxiliar								
Composição	88267 SINAPI	ENCANADOR OU BOMBEIRO HIDRÁULICO COM ENCARGOS COMPLEMENTARES	SEDI - SERVIÇOS DIVERSOS	H	0,3910000	20,70	8,09	
Auxiliar								
Composição	88248 SINAPI	AUXILIAR DE ENCANADOR OU BOMBEIRO HIDRÁULICO COM ENCARGOS COMPLEMENTARES	SEDI - SERVIÇOS DIVERSOS	H	0,0550000	16,99	0,93	
Auxiliar								
			MO sem LS =>	6,67	LS =>	0,00	MO com LS =>	6,67
			Valor do BDI =>	3,28			Valor com BDI =>	14,60
Composição	Código Banco	Descrição	Tipo	Und	Quant.	Valor Unit	Total	

Composição	91192 SINAPI	CHUMBAMENTO PONTUAL EM PASSAGEM DE TUBO COM DIÂMETRO MAIOR QUE 75 MM. AF_05/2015	INHI - INSTALAÇÕES HIDROS SANITÁRIAS	UN	1,0000000	5,06	5,06	
Composição	88629 SINAPI	ARGAMASSA TRAÇO 1:3 (EM VOLUME DE CIMENTO E ÁREA MÉDIA ÚMIDA), PREPARO MANUAL. AF_08/2019	SEDI - SERVIÇOS DIVERSOS	m²	0,0010000	774,01	0,77	
Auxiliar								
Composição	88267 SINAPI	ENCANADOR OU BOMBEIRO HIDRÁULICO COM ENCARGOS COMPLEMENTARES	SEDI - SERVIÇOS DIVERSOS	H	0,1860000	20,70	3,85	
Auxiliar								
Composição	88248 SINAPI	AUXILIAR DE ENCANADOR OU BOMBEIRO HIDRÁULICO COM ENCARGOS COMPLEMENTARES	SEDI - SERVIÇOS DIVERSOS	H	0,0260000	16,99	0,44	
Auxiliar								
			MO sem LS =>	3,12	LS =>	0,00	MO com LS =>	3,12
			Valor do BDI =>	1,45			Valor com BDI =>	6,51
Composição	Código Banco	Descrição	Tipo	Und	Quant.	Valor Unit	Total	

Composição	91180 SINAPI	CHUMBAMENTO PONTUAL EM PASSAGEM DE TUBO COM DIÂMETRO MENOR OU IGUAL A 40 MM. AF_05/2015	INHI - INSTALAÇÕES HIDROS SANITÁRIAS	UN	1,0000000	4,34	4,34	
Composição	88629 SINAPI	ARGAMASSA TRAÇO 1:3 (EM VOLUME DE CIMENTO E ÁREA MÉDIA ÚMIDA), PREPARO MANUAL. AF_08/2019	SEDI - SERVIÇOS DIVERSOS	m²	0,0010000	774,01	0,77	
Auxiliar								
Composição	88267 SINAPI	ENCANADOR OU BOMBEIRO HIDRÁULICO COM ENCARGOS COMPLEMENTARES	SEDI - SERVIÇOS DIVERSOS	H	0,1550000	20,70	3,20	
Auxiliar								
Composição	88248 SINAPI	AUXILIAR DE ENCANADOR OU BOMBEIRO HIDRÁULICO COM ENCARGOS COMPLEMENTARES	SEDI - SERVIÇOS DIVERSOS	H	0,0220000	16,99	0,37	
Auxiliar								
			MO sem LS =>	2,62	LS =>	0,00	MO com LS =>	2,62
			Valor do BDI =>	1,25			Valor com BDI =>	5,59
Composição	Código Banco	Descrição	Tipo	Und	Quant.	Valor Unit	Total	

Composição	91180 SINAPI	CHUMBAMENTO PONTUAL EM PASSAGEM DE TUBO COM DIÂMETRO MENOR OU IGUAL A 40 MM. AF_05/2015	INHI - INSTALAÇÕES HIDROS SANITÁRIAS	UN	1,0000000	4,34	4,34	
Composição	88629 SINAPI	ARGAMASSA TRAÇO 1:3 (EM VOLUME DE CIMENTO E ÁREA MÉDIA ÚMIDA), PREPARO MANUAL. AF_08/2019	SEDI - SERVIÇOS DIVERSOS	m²	0,0010000	774,01	0,77	
Auxiliar								
Composição	88267 SINAPI	ENCANADOR OU BOMBEIRO HIDRÁULICO COM ENCARGOS COMPLEMENTARES	SEDI - SERVIÇOS DIVERSOS	H	0,1550000	20,70	3,20	
Auxiliar								
Composição	88248 SINAPI	AUXILIAR DE ENCANADOR OU BOMBEIRO HIDRÁULICO COM ENCARGOS COMPLEMENTARES	SEDI - SERVIÇOS DIVERSOS	H	0,0220000	16,99	0,37	
Auxiliar								
			MO sem LS =>	2,62	LS =>	0,00	MO com LS =>	2,62
			Valor do BDI =>	1,25			Valor com BDI =>	5,59
Composição	Código Banco	Descrição	Tipo	Und	Quant.	Valor Unit	Total	

Composição	91191 SINAPI	CHUMBAMENTO PONTUAL EM PASSAGEM DE TUBO COM DIÂMETROS ENTRE 40 MM E 75 MM. AF_05/2015	INHI - INSTALAÇÕES HIDROS SANITÁRIAS	UN	1,0000000	4,59	4,59
Composição Auxiliar	86629 SINAPI	ARGAMASSA TRAÇO 1:3 (EM VOLUME DE CIMENTO E ÁREA MÉDIA ÚMIDA); PREPARO MANUAL. AF_08/2019	SEDI - SERVIÇOS DIVERSOS	m²	0,0010000	774,01	0,77
Composição Auxiliar	88267 SINAPI	ENCANADOR OU BOMBEIRO HIDRÁULICO COM ENCARGOS COMPLEMENTARES	SEDI - SERVIÇOS DIVERSOS	H	0,1660000	20,70	3,43
Composição Auxiliar	88248 SINAPI	AUXILIAR DE ENCANADOR OU BOMBEIRO HIDRÁULICO COM ENCARGOS COMPLEMENTARES	SEDI - SERVIÇOS DIVERSOS	H	0,0230000	16,99	0,39
				MO sem LS =>	2,80	0,00	MO com LS =>
				Valor do BDI =>	1,32		Valor com BDI =>
							5,91

	Código Banco	Descrição	Tipo	Und	Quant.	Valor Unit	Total
Composição	91534 SINAPI	COMPACTADOR DE SOLOS DE PERCUSSÃO (SOQUETE) COM MOTOR A GASOLINA 4 TEMPOS, POTÊNCIA 4 CV - CHI DIURNO. AF_08/2015	CHOR - CUSTOS HORÁRIOS DE MÁQUINAS E EQUIPAMENTOS	CHI	1,0000000	23,34	23,34
Composição Auxiliar	91529 SINAPI	COMPACTADOR DE SOLOS DE PERCUSSÃO (SOQUETE) COM MOTOR A GASOLINA 4 TEMPOS, POTÊNCIA 4 CV - DEPRECIACÃO. AF_08/2015	CHOR - CUSTOS HORÁRIOS DE MÁQUINAS E EQUIPAMENTOS	H	1,0000000	0,79	0,79
Composição Auxiliar	91530 SINAPI	COMPACTADOR DE SOLOS DE PERCUSSÃO (SOQUETE) COM MOTOR A GASOLINA 4 TEMPOS, POTÊNCIA 4 CV - JUROS. AF_08/2015	CHOR - CUSTOS HORÁRIOS DE MÁQUINAS E EQUIPAMENTOS	H	1,0000000	0,11	0,11
Composição Auxiliar	88297 SINAPI	OPERADOR DE MÁQUINAS E EQUIPAMENTOS COM ENCARGOS COMPLEMENTARES	SEDI - SERVIÇOS DIVERSOS	H	1,0000000	22,44	22,44
				MO sem LS =>	17,06	0,00	MO com LS =>
				Valor do BDI =>	6,72		30,06

	Código Banco	Descrição	Tipo	Und	Quant.	Valor Unit	Total
Composição	91533 SINAPI	COMPACTADOR DE SOLOS DE PERCUSSÃO (SOQUETE) COM MOTOR A GASOLINA 4 TEMPOS, POTÊNCIA 4 CV - CHIP DIURNO. AF_08/2015	CHOR - CUSTOS HORÁRIOS DE MÁQUINAS E EQUIPAMENTOS	CHP	1,0000000	29,52	29,52
Composição Auxiliar	91531 SINAPI	COMPACTADOR DE SOLOS DE PERCUSSÃO (SOQUETE) COM MOTOR A GASOLINA 4 TEMPOS, POTÊNCIA 4 CV - MANUTENÇÃO. AF_08/2015	CHOR - CUSTOS HORÁRIOS DE MÁQUINAS E EQUIPAMENTOS	H	1,0000000	0,99	0,99
Composição Auxiliar	91529 SINAPI	COMPACTADOR DE SOLOS DE PERCUSSÃO (SOQUETE) COM MOTOR A GASOLINA 4 TEMPOS, POTÊNCIA 4 CV - DEPRECIACÃO. AF_08/2015	CHOR - CUSTOS HORÁRIOS DE MÁQUINAS E EQUIPAMENTOS	H	1,0000000	0,79	0,79
Composição Auxiliar	91530 SINAPI	COMPACTADOR DE SOLOS DE PERCUSSÃO (SOQUETE) COM MOTOR A GASOLINA 4 TEMPOS, POTÊNCIA 4 CV - JUROS. AF_08/2015	CHOR - CUSTOS HORÁRIOS DE MÁQUINAS E EQUIPAMENTOS	H	1,0000000	0,11	0,11
Composição Auxiliar	91532 SINAPI	COMPACTADOR DE SOLOS DE PERCUSSÃO (SOQUETE) COM MOTOR A GASOLINA 4 TEMPOS, POTÊNCIA 4 CV - MATERIAIS NA OPERAÇÃO AF_08/2015	CHOR - CUSTOS HORÁRIOS DE MÁQUINAS E EQUIPAMENTOS	H	1,0000000	5,19	5,19
Composição Auxiliar	88297 SINAPI	OPERADOR DE MÁQUINAS E EQUIPAMENTOS COM ENCARGOS COMPLEMENTARES	SEDI - SERVIÇOS DIVERSOS	H	1,0000000	22,44	22,44
				MO sem LS =>	17,06	0,00	MO com LS =>
				Valor do BDI =>			17,06

						Valor do BDI =>	8,50		Valor com BDI =>	38,02
	Código Banco	Descrição	Tipo	Und	Quant.	Valor Unit	Total		Valor Unit	Total
Composição	91529 SINAPI	COMPACTADOR DE SOLOS DE PERCUSSÃO (SOQUETE) COM MOTOR A GASOLINA 4 TEMPOS, POTÊNCIA 4 CV - DEPRECIÇÃO. AF_08/2015	CHOR - CUSTOS HORÁRIOS DE MÁQUINAS E EQUIPAMENTOS	H	1,0000000	0,79	0,79		0,79	0,79
Insumo	00013458 SINAPI	COMPACTADOR DE SOLOS DE PERCURSAO (SOQUETE) COM MOTOR A GASOLINA 4 TEMPOS DE 4 HP (4 CV)	Equipamento	UN	0,0000533	14.869,44	0,79		14.869,44	0,79
			MO sem LS =>	0,00	LS =>	0,00	MO com LS =>	0,00	MO com LS =>	0,00
			Valor do BDI =>	0,22			Valor com BDI =>	1,01		1,01

	Código Banco	Descrição	Tipo	Und	Quant.	Valor Unit	Total	
Composição	91530 SINAPI	COMPACTADOR DE SOLOS DE PERCUSSÃO (SOQUETE) COM MOTOR A GASOLINA 4 TEMPOS, POTÊNCIA 4 CV - JUROS. AF_08/2015	CHOR - CUSTOS HORÁRIOS DE MÁQUINAS E EQUIPAMENTOS	H	1,0000000	0,11	0,11	
Insumo	00013458 SINAPI	COMPACTADOR DE SOLOS DE PERCURSAO (SOQUETE) COM MOTOR A GASOLINA 4 TEMPOS DE 4 HP (4 CV)	Equipamento	UN	0,0000074	14.869,44	0,11	
			MO sem LS =>	0,00	LS =>	0,00	MO com LS =>	0,00
			Valor do BDI =>	0,03			Valor com BDI =>	0,14

	Código Banco	Descrição	Tipo	Und	Quant.	Valor Unit	Total	
Composição	91531 SINAPI	COMPACTADOR DE SOLOS DE PERCUSSÃO (SOQUETE) COM MOTOR A GASOLINA 4 TEMPOS, POTÊNCIA 4 CV - MANUTENÇÃO. AF_08/2015	CHOR - CUSTOS HORÁRIOS DE MÁQUINAS E EQUIPAMENTOS	H	1,0000000	0,99	0,99	
Insumo	00013458 SINAPI	COMPACTADOR DE SOLOS DE PERCURSAO (SOQUETE) COM MOTOR A GASOLINA 4 TEMPOS DE 4 HP (4 CV)	Equipamento	UN	0,0000987	14.869,44	0,99	
			MO sem LS =>	0,00	LS =>	0,00	MO com LS =>	0,00
			Valor do BDI =>	0,28			Valor com BDI =>	1,27

	Código Banco	Descrição	Tipo	Und	Quant.	Valor Unit	Total	
Composição	91532 SINAPI	COMPACTADOR DE SOLOS DE PERCUSSÃO (SOQUETE) COM MOTOR A GASOLINA 4 TEMPOS, POTÊNCIA 4 CV - MATERIAIS NA OPERAÇÃO. AF_08/2015	CHOR - CUSTOS HORÁRIOS DE MÁQUINAS E EQUIPAMENTOS	H	1,0000000	5,19	5,19	
Insumo	00004222 SINAPI	GASOLINA COMUM	Material	L	1,0300000	5,04	5,19	
			MO sem LS =>	0,00	LS =>	0,00	MO com LS =>	0,00
			Valor do BDI =>	1,49			Valor com BDI =>	6,68

	Código Banco	Descrição	Tipo	Und	Quant.	Valor Unit	Total
Composição	103674 SINAPI	CONCRETAGEM DE VIGAS E LAJES, FCK=25 MPA, PARA LAJES PREMOLDADAS COM USO DE BOMBA - LANÇAMENTO, ADENSAMENTO E ACABAMENTO. AF_02/2022	FUES - FUNDAÇÕES E ESTRUTURAS	m³	1,0000000	810,24	810,24
Composição Auxiliar	90587 SINAPI	VIBRADOR DE IMERSÃO DIÂMETRO DE PONTEIRA 45MM, MOTOR ELÉTRICO TRIFÁSICO POTÊNCIA DE 2 CV - CHI DIURNO. AF_06/2015	CHOR - CUSTOS HORÁRIOS DE MÁQUINAS E EQUIPAMENTOS	CHI	0,1790000	0,56	0,10

Composição Auxiliar	Código Banco	Descrição	Valor do BDI =>	Valor com BDI =>	Quant.	Valor Unit	Total
Composição Auxiliar	90586 SINAPI	VIBRADOR DE IMERSÃO, DIÂMETRO DE PONTEIRA 45MM, MOTOR ELÉTRICO TRIFÁSICO POTÊNCIA DE 2 CV - CHP DIURNO, AF_06/2015	32,20	233,51	0,1940000	1,54	0,28
Composição Auxiliar	88316 SINAPI	SERVENTE COM ENCARGOS COMPLEMENTARES			1,1920000	17,09	20,37
Composição Auxiliar	88262 SINAPI	CARPINTEIRO DE FORMAS COM ENCARGOS COMPLEMENTARES			0,1860000	21,07	3,91
Composição Auxiliar	88309 SINAPI	PEDREIRO COM ENCARGOS COMPLEMENTARES			1,1190000	21,31	23,84
Insunmo	00001527 SINAPI	CONCRETO USINADO BOMBEAVEL, CLASSE DE RESISTENCIA C25, COM BRITA 0 E 1, SLUMP = 100 +/- 20 MM, INCLUI SERVIÇO DE BOMBAMENTO (NBR 8953)	MO sem LS =>	32,20	0,00	MO com LS =>	32,20
Composição Auxiliar	94963 SINAPI	CONCRETO FCK = 15MPA, TRAÇO 1:3:4:3,5 (EM MASSA SECA DE CIMENTO/ AREIA MÉDIA/ BRITA 1) - PREPARO MECÂNICO COM BETONEIRA 400 L, AF_05/2021	Valor do BDI =>	233,51	1,0000000	526,32	526,32
Composição Auxiliar	88830 SINAPI	BETONEIRA CAPACIDADE NOMINAL DE 400 L, CAPACIDADE DE MISTURA 280 L, MOTOR ELÉTRICO TRIFÁSICO POTÊNCIA DE 2 CV, SEM CARREGADOR - CHP DIURNO, AF_10/2014			0,7563000	2,25	1,70
Composição Auxiliar	88831 SINAPI	BETONEIRA CAPACIDADE NOMINAL DE 400 L, CAPACIDADE DE MISTURA 280 L, MOTOR ELÉTRICO TRIFÁSICO POTÊNCIA DE 2 CV, SEM CARREGADOR - CHI DIURNO, AF_10/2014			0,7131000	0,42	0,29
Composição Auxiliar	88377 SINAPI	OPERADOR DE BETONEIRA ESTACIONÁRIA/MISTURADOR COM ENCARGOS COMPLEMENTARES			1,4695000	18,22	26,77
Composição Auxiliar	88316 SINAPI	SERVENTE COM ENCARGOS COMPLEMENTARES			2,3275000	17,09	39,77
Insunmo	00000370 SINAPI	AREIA MÉDIA - POSTO JAZIDA/FORNECEDOR (RETRADO NA JAZIDA, SEM TRANSPORTE)			0,8046000	90,00	72,41
Insunmo	00001379 SINAPI	CIMENTO PORTLAND COMPOSTO CP II-32			273,0630000	1,10	300,36
Insunmo	00004721 SINAPI	PEDRA BRITADA N. 1 (9,5 a 19 MM) POSTO PEDREIRA/FORNECEDOR, SEM FRETE	MO sem LS =>	43,92	0,00	MO com LS =>	43,92
			Valor do BDI =>	151,68			678,00
Composição	94970 SINAPI	CONCRETO FCK = 20MPA, TRAÇO 1:2:7:3 (EM MASSA SECA DE CIMENTO/ AREIA MÉDIA/ BRITA 1) - PREPARO MECÂNICO COM BETONEIRA 600 L, AF_05/2021			1,0000000	576,02	576,02

Composição Auxiliar	89226 SINAPI	BETONEIRA CAPACIDADE NOMINAL DE 600 L, CAPACIDADE DE MISTURA 360 L, MOTOR ELÉTRICO TRIFÁSICO POTÊNCIA DE 4 CV, SEM CARREGADOR - CHI DIURNO. AF_11/2014	CHI	0,6197000	1,74	1,07	
Composição Auxiliar	89225 SINAPI	BETONEIRA CAPACIDADE NOMINAL DE 600 L, CAPACIDADE DE MISTURA 360 L, MOTOR ELÉTRICO TRIFÁSICO POTÊNCIA DE 4 CV, SEM CARREGADOR - CHP DIURNO. AF_11/2014	CHP	0,6572000	6,29	4,13	
Composição Auxiliar	88316 SINAPI	SERVENTE COM ENCARGOS COMPLEMENTARES	H	2,0267000	17,09	34,63	
Composição Auxiliar	88377 SINAPI	OPERADOR DE BETONEIRA ESTACIONÁRIA/MISTURADOR COM ENCARGOS COMPLEMENTARES	H	1,2768000	18,22	23,26	
Insumo	00000370 SINAPI	ÁREA MÉDIA - POSTO JAZIDA/FORNECEDOR (RETIRADO NA JAZIDA, SEM TRANSPORTE)	m²	0,7609000	90,00	68,48	
Insumo	00001379 SINAPI	CIMENTO PORTLAND COMPOSTO CP II-32	KG	325,1589000	1,10	357,57	
Insumo	00004721 SINAPI	PEDRA BRITADA N. 1 (9,5 a 19 MM) POSTO PEDREIRA/FORNECEDOR, SEM FRETE	m³	0,5912000	145,79	86,78	
		MO sem LS =>	38,21	LS =>	0,00	MO com LS =>	38,21
		Valor do BDI =>	166,00			Valor com BDI =>	742,92
Composição	94971 SINAPI	CONCRETO FCK = 25MPA, TRACO 1.2.3.2.7 (EM MASSA SECA DE CIMENTO/ÁREA MÉDIA/BRITA 1) - PREPARO MECÂNICO COM BETONEIRA 600 L. AF_05/2021	m³	1,0000000	616,24	616,24	
Composição Auxiliar	89226 SINAPI	BETONEIRA CAPACIDADE NOMINAL DE 600 L, CAPACIDADE DE MISTURA 360 L, MOTOR ELÉTRICO TRIFÁSICO POTÊNCIA DE 4 CV, SEM CARREGADOR - CHI DIURNO. AF_11/2014	CHI	0,8067000	1,74	1,05	
Composição Auxiliar	89225 SINAPI	BETONEIRA CAPACIDADE NOMINAL DE 600 L, CAPACIDADE DE MISTURA 360 L, MOTOR ELÉTRICO TRIFÁSICO POTÊNCIA DE 4 CV, SEM CARREGADOR - CHP DIURNO. AF_11/2014	CHP	0,6434000	6,29	4,04	
Composição Auxiliar	88377 SINAPI	OPERADOR DE BETONEIRA ESTACIONÁRIA/MISTURADOR COM ENCARGOS COMPLEMENTARES	H	1,2501000	18,22	22,77	
Composição Auxiliar	88316 SINAPI	SERVENTE COM ENCARGOS COMPLEMENTARES	H	1,9792000	17,09	33,92	
Insumo	00000370 SINAPI	ÁREA MÉDIA - POSTO JAZIDA/FORNECEDOR (RETIRADO NA JAZIDA, SEM TRANSPORTE)	m²	0,7275000	90,00	65,47	
Insumo	00001379 SINAPI	CIMENTO PORTLAND COMPOSTO CP II-32	KG	364,9433000	1,10	401,43	
Insumo	00004721 SINAPI	PEDRA BRITADA N. 1 (9,5 a 19 MM) POSTO PEDREIRA/FORNECEDOR, SEM FRETE	m³	0,5972000	146,79	87,86	
		MO sem LS =>	37,36	LS =>	0,00	MO com LS =>	37,36
		Valor do BDI =>	177,60			Valor com BDI =>	793,84
		Tipo	Und	Quant.	Valor Unit	Total	

Composição	Código Banco	Descrição	Tipo	Und	Quant.	Valor Unit	Total	
Composição	94971 SINAPI	CONCRETO FCK = 25MPA, TRACO 1.2.3.2.7 (EM MASSA SECA DE CIMENTO/ÁREA MÉDIA/BRITA 1) - PREPARO MECÂNICO COM BETONEIRA 600 L. AF_05/2021	FUES - FUNDAÇÕES E ESTRUTURAS	m³	1,0000000	616,24	616,24	
Composição Auxiliar	89226 SINAPI	BETONEIRA CAPACIDADE NOMINAL DE 600 L, CAPACIDADE DE MISTURA 360 L, MOTOR ELÉTRICO TRIFÁSICO POTÊNCIA DE 4 CV, SEM CARREGADOR - CHI DIURNO. AF_11/2014	CHOR - CUSTOS HORÁRIOS DE MÁQUINAS E EQUIPAMENTOS	CHI	0,8067000	1,74	1,05	
Composição Auxiliar	89225 SINAPI	BETONEIRA CAPACIDADE NOMINAL DE 600 L, CAPACIDADE DE MISTURA 360 L, MOTOR ELÉTRICO TRIFÁSICO POTÊNCIA DE 4 CV, SEM CARREGADOR - CHP DIURNO. AF_11/2014	CHOR - CUSTOS HORÁRIOS DE MÁQUINAS E EQUIPAMENTOS	CHP	0,6434000	6,29	4,04	
Composição Auxiliar	88377 SINAPI	OPERADOR DE BETONEIRA ESTACIONÁRIA/MISTURADOR COM ENCARGOS COMPLEMENTARES	SEDI - SERVIÇOS DIVERSOS	H	1,2501000	18,22	22,77	
Composição Auxiliar	88316 SINAPI	SERVENTE COM ENCARGOS COMPLEMENTARES	SEDI - SERVIÇOS DIVERSOS	H	1,9792000	17,09	33,92	
Insumo	00000370 SINAPI	ÁREA MÉDIA - POSTO JAZIDA/FORNECEDOR (RETIRADO NA JAZIDA, SEM TRANSPORTE)	Material	m²	0,7275000	90,00	65,47	
Insumo	00001379 SINAPI	CIMENTO PORTLAND COMPOSTO CP II-32	Material	KG	364,9433000	1,10	401,43	
Insumo	00004721 SINAPI	PEDRA BRITADA N. 1 (9,5 a 19 MM) POSTO PEDREIRA/FORNECEDOR, SEM FRETE	Material	m³	0,5972000	146,79	87,86	
		MO sem LS =>		37,36	LS =>	0,00	MO com LS =>	37,36
		Valor do BDI =>		177,60			Valor com BDI =>	793,84
		Descrição	Tipo	Und	Quant.	Valor Unit	Total	

Composição	94972 SINAPI	CONCRETO FCK = 30MPA, TRAÇO 1:2,1:2,5 (EM MASSA SECA DE CIMENTO/ÁREA MÉDIA/BRITA 1) - PREPARO MECÂNICO COM BETONEIRA 600 L. AF_05/2021	FUES - FUNDAÇÕES E ESTRUTURAS	m³	1,00000000	642,54	642,54	
Composição Auxiliar	89226 SINAPI	BETONEIRA CAPACIDADE NOMINAL DE 600 L, CAPACIDADE DE MISTURA 360 L, MOTOR ELÉTRICO TRIFÁSICO POTÊNCIA DE 4 CV, SEM CARREGADOR - CHI DIURNO. AF_11/2014	CHOR - CUSTOS HORÁRIOS DE MÁQUINAS E EQUIPAMENTOS	CHI	0,60180000	1,74	1,74	
Composição Auxiliar	89225 SINAPI	BETONEIRA CAPACIDADE NOMINAL DE 600 L, CAPACIDADE DE MISTURA 360 L, MOTOR ELÉTRICO TRIFÁSICO POTÊNCIA DE 4 CV, SEM CARREGADOR - CHP DIURNO. AF_11/2014	CHOR - CUSTOS HORÁRIOS DE MÁQUINAS E EQUIPAMENTOS	CHP	0,63820000	6,29	4,01	
Composição Auxiliar	88377 SINAPI	OPERADOR DE BETONEIRA ESTACIONÁRIA/MISTURADOR COM ENCARGOS COMPLEMENTARES	SEDI - SERVIÇOS DIVERSOS	H	1,24000000	15,22	22,56	
Composição Auxiliar	88316 SINAPI	SERVENTE COM ENCARGOS COMPLEMENTARES	SEDI - SERVIÇOS DIVERSOS	H	1,96330000	17,08	33,55	
Auxiliar	00000370 SINAPI	ÁREA MÉDIA - POSTO JAZIDA/FORNECEDOR (RETIRADO NA JAZIDA, SEM TRANSPORTE)	Material	m³	0,71190000	90,00	64,07	
Insumo	00001379 SINAPI	CIMENTO PORTLAND COMPOSTO CP II-32	Material	KG	391,16630000	1,10	430,28	
Insumo	00004721 SINAPI	PEDRA BRITADA N. 1 (9,5 a 19 MM) POSTO PEDREIRA/FORNECEDOR, SEM FRETE	Material	m³	0,59270000	146,79	87,00	
			MO sem LS =>	37,06	LS =>	0,00	MO com LS =>	37,06
			Valor do BDI =>	185,18			Valor com BDI =>	827,72
Composição	94974 SINAPI	CONCRETO MAGRO PARA LASTRO, TRAÇO 1:4,5:4,5 (EM MASSA SECA DE CIMENTO/ÁREA MÉDIA/BRITA 1) - PREPARO MANUAL. AF_05/2021	FUES - FUNDAÇÕES E ESTRUTURAS	m³	1,00000000	512,72	512,72	
Composição Auxiliar	88316 SINAPI	SERVENTE COM ENCARGOS COMPLEMENTARES	SEDI - SERVIÇOS DIVERSOS	H	6,28580000	17,09	107,42	
Insumo	00000370 SINAPI	ÁREA MÉDIA - POSTO JAZIDA/FORNECEDOR (RETIRADO NA JAZIDA, SEM TRANSPORTE)	Material	m³	0,85380000	90,00	76,84	
Insumo	00001379 SINAPI	CIMENTO PORTLAND COMPOSTO CP II-32	Material	KG	218,93000000	1,10	240,82	
Insumo	00004721 SINAPI	PEDRA BRITADA N. 1 (9,5 a 19 MM) POSTO PEDREIRA/FORNECEDOR, SEM FRETE	Material	m³	0,59710000	146,79	87,64	
			MO sem LS =>	67,69	LS =>	0,00	MO com LS =>	67,69
			Valor do BDI =>	147,76			Valor com BDI =>	660,48
Composição	94968 SINAPI	CONCRETO MAGRO PARA LASTRO, TRAÇO 1:4,5:4,5 (EM MASSA SECA DE CIMENTO/ÁREA MÉDIA/BRITA 1) - PREPARO MECÂNICO COM BETONEIRA 600 L. AF_05/2021	FUES - FUNDAÇÕES E ESTRUTURAS	m³	1,00000000	460,81	460,81	
Composição Auxiliar	89226 SINAPI	BETONEIRA CAPACIDADE NOMINAL DE 600 L, CAPACIDADE DE MISTURA 360 L, MOTOR ELÉTRICO TRIFÁSICO POTÊNCIA DE 4 CV, SEM CARREGADOR - CHI DIURNO. AF_11/2014	CHOR - CUSTOS HORÁRIOS DE MÁQUINAS E EQUIPAMENTOS	CHI	0,64620000	1,74	1,12	

Composição Auxiliar	88225 SINAPI	BETONEIRA CAPACIDADE NOMINAL DE 600 L, CAPACIDADE DE MISTURA 300 L, MOTOR ELÉTRICO TRIFÁSICO POTÊNCIA DE 4 CV, SEM CARRGADOR - CHP DIURNO. AF_11/2014	CHP	0,6553000	6,29	4,31	
Composição Auxiliar	88316 SINAPI	SERVENTE COM ENCARGOS COMPLEMENTARES	H	2,1059000	17,09	35,98	
Composição Auxiliar	88377 SINAPI	OPERADOR DE BETONEIRA ESTACIONÁRIA/MISTURADOR COM ENCARGOS COMPLEMENTARES	H	1,3315000	18,22	24,25	
Insumo	00000370 SINAPI	ÁREA MÉDIA - POSTO JAZIDA/FORNECEDOR (RETIRADO NA JAZIDA, SEM TRANSPORTE)	m²	0,8325000	90,00	74,92	
Insumo	00001379 SINAPI	CIMENTO PORTLAND COMPOSTO CP II-32	KG	213,4531000	1,10	234,79	
Insumo	00004721 SINAPI	PEDRA BRITADA N. 1 (9,5 a 19 MM) POSTO PEDREIRA/FORNECEDOR, SEM FRETE	m³	0,5821000	146,79	85,44	
		MO sem LS =>	39,76	LS =>	0,00	MO com LS =>	39,76
		Valor do BDI =>	132,80			Valor com BDI =>	593,61
Total							

Composição Auxiliar	95905 SINAPI	CONDULETE DE PVC, TIPO B, PARA ELETRODUTO DE PVC SOLDÁVEL DN 25 MM (3/4"), APARENTE - FORNECIMENTO E INSTALAÇÃO. AF_11/2016	UN	1,0000000	24,12	24,12	
Composição Auxiliar	88247 SINAPI	AUXILIAR DE ELETRICISTA COM ENCARGOS COMPLEMENTARES	H	0,2889000	17,75	5,12	
Composição Auxiliar	88264 SINAPI	ELETRICISTA COM ENCARGOS COMPLEMENTARES	H	0,2889000	21,52	6,21	
Insumo	00011950 SINAPI	BUCHA DE NYLON SEM ABA S6, COM PARAFUSO DE 4,20 X 40 MM EM AÇO ZINCADO COM ROSCA SOBERBA, CABECA CHATA E FENDA PHILLIPS	UN	2,0000000	0,39	0,78	
Insumo	00012010 SINAPI	CONDULETE EM PVC, TIPO "B", SEM TAMPA, DE 1/2" OU 3/4"	UN	1,0000000	12,01	12,01	
		MO sem LS =>	7,61	LS =>	0,00	MO com LS =>	7,61
		Valor do BDI =>	6,95			Valor com BDI =>	31,07
Total							

Composição Auxiliar	95811 SINAPI	CONDULETE DE PVC, TIPO LB, PARA ELETRODUTO DE PVC SOLDÁVEL DN 25 MM (3/4"), APARENTE - FORNECIMENTO E INSTALAÇÃO. AF_11/2016	UN	1,0000000	16,96	16,96	
Composição Auxiliar	88264 SINAPI	ELETRICISTA COM ENCARGOS COMPLEMENTARES	H	0,0952000	21,52	2,04	
Composição Auxiliar	88247 SINAPI	AUXILIAR DE ELETRICISTA COM ENCARGOS COMPLEMENTARES	H	0,0952000	17,75	1,68	
Insumo	00012016 SINAPI	CONDULETE EM PVC, TIPO "LB", SEM TAMPA, DE 1/2" OU 3/4"	UN	1,0000000	13,24	13,24	
		MO sem LS =>	2,50	LS =>	0,00	MO com LS =>	2,50
		Valor do BDI =>	4,88			Valor com BDI =>	21,84
Total							

Composição	92794 SINAPI	CORTE E DOBRA DE AÇO CA-50, DIÂMETRO DE 10,0 MM, UTILIZADO EM ESTRUTURAS DIVERSAS, EXCETO LAJES. AF_12/2015	FUES - FUNDAÇÕES E ESTRUTURAS	KG	1,0000000	11,40	11,40
Composição Auxiliar	88238 SINAPI	AJUDANTE DE ARMADOR COM ENCARGOS COMPLEMENTARES	SEDI - SERVIÇOS DIVERSOS	H	0,0018000	17,10	0,03
Composição Auxiliar	88245 SINAPI	ARMADOR COM ENCARGOS COMPLEMENTARES	SEDI - SERVIÇOS DIVERSOS	H	0,0125000	21,19	0,26
Composição Auxiliar	00000034 SINAPI	ACO CA-50, 10,0 MM, VERGALHAO	Material	KG	1,1100000	10,01	11,11
			MO sem LS =>	LS =>	0,00	MO com LS =>	0,19
			Valor do BDI =>			Valor com BDI =>	14,68
Total							11,40

Composição	Código Banco	Descrição	Tipo	Und	Quant.	Valor Unit	Total
Composição	92803 SINAPI	CORTE E DOBRA DE AÇO CA-50, DIÂMETRO DE 10,0 MM, AF_06/2022	FUES - FUNDAÇÕES E ESTRUTURAS	KG	1,0000000	11,31	11,31
Composição Auxiliar	88238 SINAPI	AJUDANTE DE ARMADOR COM ENCARGOS COMPLEMENTARES	SEDI - SERVIÇOS DIVERSOS	H	0,0014000	17,10	0,02
Composição Auxiliar	88245 SINAPI	ARMADOR COM ENCARGOS COMPLEMENTARES	SEDI - SERVIÇOS DIVERSOS	H	0,0088000	21,19	0,18
Composição Auxiliar	00000034 SINAPI	ACO CA-50, 10,0 MM, VERGALHAO	Material	KG	1,1100000	10,01	11,11
			MO sem LS =>	LS =>	0,00	MO com LS =>	0,13
			Valor do BDI =>			Valor com BDI =>	14,56
Total							9,73

Composição	Código Banco	Descrição	Tipo	Und	Quant.	Valor Unit	Total
Composição	92804 SINAPI	CORTE E DOBRA DE AÇO CA-50, DIÂMETRO DE 12,5 MM, AF_06/2022	FUES - FUNDAÇÕES E ESTRUTURAS	KG	1,0000000	9,73	9,73
Composição Auxiliar	88238 SINAPI	AJUDANTE DE ARMADOR COM ENCARGOS COMPLEMENTARES	SEDI - SERVIÇOS DIVERSOS	H	0,0008000	17,10	0,01
Composição Auxiliar	88245 SINAPI	ARMADOR COM ENCARGOS COMPLEMENTARES	SEDI - SERVIÇOS DIVERSOS	H	0,0048000	21,19	0,10
Composição Auxiliar	00043055 SINAPI	ACO CA-50, 12,5 MM OU 16,0 MM, VERGALHAO	Material	KG	1,1100000	8,67	9,62
			MO sem LS =>	LS =>	0,00	MO com LS =>	0,07
			Valor do BDI =>			Valor com BDI =>	12,53
Total							12,27

Composição	Código Banco	Descrição	Tipo	Und	Quant.	Valor Unit	Total
Composição	92792 SINAPI	CORTE E DOBRA DE AÇO CA-50, DIÂMETRO DE 6,3 MM, UTILIZADO EM ESTRUTURAS DIVERSAS, EXCETO LAJES. AF_12/2015	FUES - FUNDAÇÕES E ESTRUTURAS	KG	1,0000000	12,27	12,27
Composição Auxiliar	88245 SINAPI	ARMADOR COM ENCARGOS COMPLEMENTARES	SEDI - SERVIÇOS DIVERSOS	H	0,0420000	21,19	0,88
Composição Auxiliar	88238 SINAPI	AJUDANTE DE ARMADOR COM ENCARGOS COMPLEMENTARES	SEDI - SERVIÇOS DIVERSOS	H	0,0059000	17,10	0,10
Composição Auxiliar	00000032 SINAPI	ACO CA-50, 6,3 MM, VERGALHAO	Material	KG	1,0700000	10,56	11,29
			MO sem LS =>	LS =>	0,00	MO com LS =>	0,67
			Valor do BDI =>			Valor com BDI =>	12,53
Total							12,27

		Valor do BDI =>		3,53		Valor com BDI =>		15,80	
	Código Banco	Descrição	Tipo	Und	Quant.	Valor Unit	Total		
Composição	92801 SINAPI	CORTE E DOBRA DE AÇO CA-50, DIÂMETRO DE 6,3 MM, AF_06/2022	FUES - FUNDAÇÕES E ESTRUTURAS	KG	1,0000000	12,02	12,02		
Composição Auxiliar	88238 SINAPI	AJUDANTE DE ARMADOR COM ENCARGOS COMPLEMENTARES	SEDI - SERVIÇOS DIVERSOS	H	0,0051000	17,10	0,08		
Composição Auxiliar	88245 SINAPI	ARMADOR COM ENCARGOS COMPLEMENTARES	SEDI - SERVIÇOS DIVERSOS	H	0,0310000	21,19	0,65		
Insumo	00000032 SINAPI	ACO CA-50, 6,3 MM, VERGALHAO	Material	KG	1,0700000	10,56	11,29		
		MO sem LS =>		LS =>	0,00	MO com LS =>	0,50		
		Valor do BDI =>			3,46	Valor com BDI =>	15,48		

		Valor do BDI =>		3,54		Valor com BDI =>		15,48	
	Código Banco	Descrição	Tipo	Und	Quant.	Valor Unit	Total		
Composição	92793 SINAPI	CORTE E DOBRA DE AÇO CA-50, DIÂMETRO DE 8,0 MM, UTILIZADO EM ESTRUTURAS DIVERSAS, EXCETO LAJES, AF_12/2015	FUES - FUNDAÇÕES E ESTRUTURAS	KG	1,0000000	12,30	12,30		
Composição Auxiliar	88238 SINAPI	AJUDANTE DE ARMADOR COM ENCARGOS COMPLEMENTARES	SEDI - SERVIÇOS DIVERSOS	H	0,0032000	17,10	0,05		
Composição Auxiliar	88245 SINAPI	ARMADOR COM ENCARGOS COMPLEMENTARES	SEDI - SERVIÇOS DIVERSOS	H	0,0224000	21,19	0,47		
Insumo	00000033 SINAPI	ACO CA-50, 8,0 MM, VERGALHAO	Material	KG	1,1100000	10,62	11,78		
		MO sem LS =>		LS =>	0,00	MO com LS =>	0,36		
		Valor do BDI =>			3,54	Valor com BDI =>	15,84		

		Valor do BDI =>		3,50		Valor com BDI =>		15,66	
	Código Banco	Descrição	Tipo	Und	Quant.	Valor Unit	Total		
Composição	92802 SINAPI	CORTE E DOBRA DE AÇO CA-50, DIÂMETRO DE 8,0 MM, AF_06/2022	FUES - FUNDAÇÕES E ESTRUTURAS	KG	1,0000000	12,16	12,16		
Composição Auxiliar	88238 SINAPI	AJUDANTE DE ARMADOR COM ENCARGOS COMPLEMENTARES	SEDI - SERVIÇOS DIVERSOS	H	0,0028000	17,10	0,04		
Composição Auxiliar	88245 SINAPI	ARMADOR COM ENCARGOS COMPLEMENTARES	SEDI - SERVIÇOS DIVERSOS	H	0,0162000	21,19	0,34		
Insumo	00000033 SINAPI	ACO CA-50, 8,0 MM, VERGALHAO	Material	KG	1,1100000	10,82	11,78		
		MO sem LS =>		LS =>	0,00	MO com LS =>	0,25		
		Valor do BDI =>			3,50	Valor com BDI =>	15,66		

		Valor do BDI =>		3,50		Valor com BDI =>		15,66	
	Código Banco	Descrição	Tipo	Und	Quant.	Valor Unit	Total		
Composição	92799 SINAPI	CORTE E DOBRA DE AÇO CA-60, DIÂMETRO DE 4,2 MM, UTILIZADO EM LAJE, AF_12/2015	FUES - FUNDAÇÕES E ESTRUTURAS	KG	1,0000000	12,35	12,35		
Composição Auxiliar	88238 SINAPI	AJUDANTE DE ARMADOR COM ENCARGOS COMPLEMENTARES	SEDI - SERVIÇOS DIVERSOS	H	0,0152000	17,10	0,25		
Composição Auxiliar	88245 SINAPI	ARMADOR COM ENCARGOS COMPLEMENTARES	SEDI - SERVIÇOS DIVERSOS	H	0,0933000	21,19	1,97		
Insumo	00043059 SINAPI	ACO CA-60, 4,2 MM, OU 5,0 MM, OU 6,0 MM, OU 7,0 MM, VERGALHAO	Material	KG	1,0700000	9,47	10,13		

MO sem LS => 1,53 LS => 0,00 MO com LS => 1,53

		Valor do BDI =>		Valor com BDI =>		15,90		
Código	Banco	Descrição	Tipo	Und	Quant.	Valor Unit	Total	
Composição	92800 SINAPI	CORTE E DOBRA DE AÇO CA-60, DIÂMETRO DE 5,0 MM, UTILIZADO EM LAJE AF. 12/2015	FUES - FUNDACÕES E ESTRUTURAS	KG	1,0000000	11,52	11,52	
Composição	88238 SINAPI	AJUDANTE DE ARMADOR COM ENCARGOS COMPLEMENTARES	SEDI - SERVIÇOS DIVERSOS	H	0,0095000	17,10	0,16	
Auxiliar	88245 SINAPI	ARMADOR COM ENCARGOS COMPLEMENTARES	SEDI - SERVIÇOS DIVERSOS	H	0,0581000	21,19	1,23	
Composição	00043059 SINAPI	ACO CA-60, 4,2 MM, OU 5,0 MM, OU 6,0 MM, OU 7,0 MM, VERGALHAO	Material	KG	1,0700000	9,47	10,13	
Auxiliar								
Insumo			MO sem LS =>	0,95	LS =>	0,00	MO com LS =>	0,95
		Valor do BDI =>		3,32		Valor com BDI =>		14,84

		Valor do BDI =>		Valor com BDI =>		14,84		
Código	Banco	Descrição	Tipo	Und	Quant.	Valor Unit	Total	
Composição	95308 SINAPI	CURSO DE CAPACITAÇÃO PARA AJUDANTE DE ARMADOR (ENCARGOS COMPLEMENTARES) - HORISTA	SEDI - SERVIÇOS DIVERSOS	H	1,0000000	0,09	0,09	
Insumo	00006114 SINAPI	AJUDANTE DE ARMADOR	Mão de Obra	H	0,0094000	10,57	0,09	
			MO sem LS =>	0,09	LS =>	0,00	MO com LS =>	0,09
		Valor do BDI =>		0,02		Valor com BDI =>		0,11

		Valor do BDI =>		Valor com BDI =>		0,13		
Código	Banco	Descrição	Tipo	Und	Quant.	Valor Unit	Total	
Composição	95308 SINAPI	CURSO DE CAPACITAÇÃO PARA AJUDANTE DE CARPINTeiro (ENCARGOS COMPLEMENTARES) - HORISTA	SEDI - SERVIÇOS DIVERSOS	H	1,0000000	0,13	0,13	
Insumo	00006117 SINAPI	CARPINTEIRO AUXILIAR	Mão de Obra	H	0,0120000	10,96	0,13	
			MO sem LS =>	0,13	LS =>	0,00	MO com LS =>	0,13
		Valor do BDI =>		0,03		Valor com BDI =>		0,16

		Valor do BDI =>		Valor com BDI =>		44,01		
Código	Banco	Descrição	Tipo	Und	Quant.	Valor Unit	Total	
Composição	101287 SINAPI	CURSO DE CAPACITAÇÃO PARA AJUDANTE DE ELETRICISTA (ENCARGOS COMPLEMENTARES) - MENSALISTA	SEDI - SERVIÇOS DIVERSOS	MES	1,0000000	44,01	44,01	
Insumo	00040919 SINAPI	AJUDANTE DE ELETRICISTA (MENSALISTA)	Mão de Obra	MES	0,0231000	1.905,37	44,01	
			MO sem LS =>	44,01	LS =>	0,00	MO com LS =>	44,01
		Valor do BDI =>		12,68		Valor com BDI =>		56,69

		Valor do BDI =>		Valor com BDI =>		0,12		
Código	Banco	Descrição	Tipo	Und	Quant.	Valor Unit	Total	
Composição	95312 SINAPI	CURSO DE CAPACITAÇÃO PARA AJUDANTE DE PEDREIRO (ENCARGOS COMPLEMENTARES) - HORISTA	SEDI - SERVIÇOS DIVERSOS	H	1,0000000	0,12	0,12	
Insumo	00006127 SINAPI	AUXILIAR DE PEDREIRO (HORISTA)	Mão de Obra	H	0,0120000	10,57	0,12	
			MO sem LS =>	0,12	LS =>	0,00	MO com LS =>	0,12

		Valor do BDI =>		0,03		Valor com BDI =>		0,15	
Composição	Código Banco	Descrição	Tipo	Und	Quant.	Valor Unit	Total	Composição	Total
	95313 SINAPI	CURSO DE CAPACITAÇÃO PARA AJUDANTE ESPECIALIZADO (ENCARGOS COMPLEMENTARES) - HORISTA	SEDI - SERVIÇOS DIVERSOS	H	1,0000000	0,10	0,10		0,10
Insumo	00000242 SINAPI	Mão de Obra		H	0,0094000	10,96	0,10		0,10
		MO sem LS =>	0,10	LS =>	0,00	MO com LS =>	0,10		0,10
		Valor do BDI =>		0,02		Valor com BDI =>		0,12	
Composição	Código Banco	Descrição	Tipo	Und	Quant.	Valor Unit	Total	Composição	Total
	95314 SINAPI	CURSO DE CAPACITAÇÃO PARA ARMADOR (ENCARGOS COMPLEMENTARES) - HORISTA	SEDI - SERVIÇOS DIVERSOS	H	1,0000000	0,13	0,13		0,13
Insumo	00000378 SINAPI	Mão de Obra		H	0,0094000	14,62	0,13		0,13
		MO sem LS =>	0,13	LS =>	0,00	MO com LS =>	0,13		0,13
		Valor do BDI =>		0,03		Valor com BDI =>		0,16	
Composição	Código Banco	Descrição	Tipo	Und	Quant.	Valor Unit	Total	Composição	Total
	95316 SINAPI	CURSO DE CAPACITAÇÃO PARA AUXILIAR DE ELETRICISTA (ENCARGOS COMPLEMENTARES) - HORISTA	SEDI - SERVIÇOS DIVERSOS	H	1,0000000	0,33	0,33		0,33
Insumo	00000247 SINAPI	Mão de Obra		H	0,0302000	10,96	0,33		0,33
		MO sem LS =>	0,33	LS =>	0,00	MO com LS =>	0,33		0,33
		Valor do BDI =>		0,09		Valor com BDI =>		0,42	
Composição	Código Banco	Descrição	Tipo	Und	Quant.	Valor Unit	Total	Composição	Total
	95317 SINAPI	CURSO DE CAPACITAÇÃO PARA AUXILIAR DE ENCANADOR OU BOMBEIRO HIDRÁULICO (ENCARGOS COMPLEMENTARES) - HORISTA	SEDI - SERVIÇOS DIVERSOS	H	1,0000000	0,16	0,16		0,16
Insumo	00000246 SINAPI	Mão de Obra		H	0,0146000	10,96	0,16		0,16
		MO sem LS =>	0,16	LS =>	0,00	MO com LS =>	0,16		0,16
		Valor do BDI =>		0,04		Valor com BDI =>		0,20	
Composição	Código Banco	Descrição	Tipo	Und	Quant.	Valor Unit	Total	Composição	Total
	95320 SINAPI	CURSO DE CAPACITAÇÃO PARA AUXILIAR DE SERRALHEIRO (ENCARGOS COMPLEMENTARES) - HORISTA	SEDI - SERVIÇOS DIVERSOS	H	1,0000000	0,10	0,10		0,10
Insumo	00000252 SINAPI	Mão de Obra		H	0,0094000	10,96	0,10		0,10
		MO sem LS =>	0,10	LS =>	0,00	MO com LS =>	0,10		0,10
		Valor do BDI =>		0,02		Valor com BDI =>		0,12	
Composição	Código Banco	Descrição	Tipo	Und	Quant.	Valor Unit	Total	Composição	Total
	95324 SINAPI	CURSO DE CAPACITAÇÃO PARA AZULEJISTA OU LADRILHISTA (ENCARGOS COMPLEMENTARES) - HORISTA	SEDI - SERVIÇOS DIVERSOS	H	1,0000000	0,17	0,17		0,17

Insumo	00004760 SINAPI	AZULEJISTA OU LADRILHEIRO	Mão de Obra	H	0,0120000	14,62	0,17
			MO sem LS =>	LS =>	0,00 MO com LS =>		0,17
			Valor do BDI =>	0,04			0,21
			Valor com BDI =>				0,16
			Valor com BDI =>				0,16
			Valor com BDI =>				0,16
			Valor do BDI =>	0,04			0,20
			Valor com BDI =>				0,13
			Valor com BDI =>				0,13
			Valor do BDI =>	0,03			0,16
			Valor com BDI =>				0,44
			Valor com BDI =>				0,44
			Valor do BDI =>	0,12			0,56
			Valor com BDI =>				0,44
			Valor com BDI =>				0,44
			Valor do BDI =>	0,12			0,56
			Valor com BDI =>				0,21
			Valor com BDI =>				0,21
			Valor do BDI =>	0,06			0,27
			Valor com BDI =>				0,27
Insumo	Código Banco	Descrição	Tipo	Und	Quant.	Valor Unit	Total
Composição	95329 SINAPI	CURSO DE CAPACITAÇÃO PARA CARPINTeiro DE ESQUADRIA (ENCARGOS COMPLEMENTARES) - HORISTA	SEDI - SERVIÇOS DIVERSOS	H	1,0000000	0,16	0,16
Insumo	00001214 SINAPI	CARPINTEIRO DE ESQUADRIAS	Mão de Obra	H	0,0120000	13,76	0,16
			MO sem LS =>	LS =>	0,00 MO com LS =>		0,16
			Valor do BDI =>	0,04			0,20
			Valor com BDI =>				0,13
			Valor com BDI =>				0,13
			Valor do BDI =>	0,03			0,16
			Valor com BDI =>				0,44
			Valor com BDI =>				0,44
			Valor do BDI =>	0,12			0,56
			Valor com BDI =>				0,44
			Valor com BDI =>				0,44
			Valor do BDI =>	0,12			0,56
			Valor com BDI =>				0,21
			Valor com BDI =>				0,21
			Valor do BDI =>	0,06			0,27
			Valor com BDI =>				0,27

Código Banco	Descrição	Tipo	Und	Quant.	Valor Unit	Total
95415 SINAPI	CURSO DE CAPACITAÇÃO PARA ENGENHEIRO CIVIL DE OBRA JÚNIOR (ENCARGOS COMPLEMENTARES) - MENSALISTA	SEDI - SERVIÇOS DIVERSOS	MES	1,0000000	138,69	138,69
00040811 SINAPI	ENGENHEIRO CIVIL DE OBRA JÚNIOR (MENSALISTA)	Mão de Obra	MES	0,0091000	15.241,66	138,69
		MO sem LS =>	LS =>	0,00	MO com LS =>	138,69
		Valor do BDI =>				178,66

Código Banco	Descrição	Tipo	Und	Quant.	Valor Unit	Total
95403 SINAPI	CURSO DE CAPACITAÇÃO PARA ENGENHEIRO CIVIL DE OBRA PLENO (ENCARGOS COMPLEMENTARES) - HORISTA	SEDI - SERVIÇOS DIVERSOS	H	1,0000000	1,19	1,19
00002707 SINAPI	ENGENHEIRO CIVIL DE OBRA PLENO	Mão de Obra	H	0,0120000	99,92	1,19
		MO sem LS =>	LS =>	0,00	MO com LS =>	1,19
		Valor do BDI =>				1,53

Código Banco	Descrição	Tipo	Und	Quant.	Valor Unit	Total
95338 SINAPI	CURSO DE CAPACITAÇÃO PARA IMPERMEABILIZADOR (ENCARGOS COMPLEMENTARES) - HORISTA	SEDI - SERVIÇOS DIVERSOS	H	1,0000000	0,19	0,19
00012873 SINAPI	IMPERMEABILIZADOR	Mão de Obra	H	0,0172000	11,30	0,19
		MO sem LS =>	LS =>	0,00	MO com LS =>	0,19
		Valor do BDI =>				0,24

Código Banco	Descrição	Tipo	Und	Quant.	Valor Unit	Total
95341 SINAPI	CURSO DE CAPACITAÇÃO PARA MARMORISTA/GRANITEIRO (ENCARGOS COMPLEMENTARES) - HORISTA	SEDI - SERVIÇOS DIVERSOS	H	1,0000000	0,18	0,18
00004755 SINAPI	MARMORISTA / GRANITEIRO	Mão de Obra	H	0,0120000	15,29	0,18
		MO sem LS =>	LS =>	0,00	MO com LS =>	0,18
		Valor do BDI =>				0,23

Código Banco	Descrição	Tipo	Und	Quant.	Valor Unit	Total
95423 SINAPI	CURSO DE CAPACITAÇÃO PARA MESTRE DE OBRAS (ENCARGOS COMPLEMENTARES) - MENSALISTA	SEDI - SERVIÇOS DIVERSOS	MES	1,0000000	58,63	58,63
00040819 SINAPI	MESTRE DE OBRAS (MENSALISTA)	Mão de Obra	MES	0,0131000	4.475,99	58,63
		MO sem LS =>	LS =>	0,00	MO com LS =>	58,63
		Valor do BDI =>				75,52

Código Banco	Descrição	Tipo	Und	Quant.	Valor Unit	Total
95344 SINAPI	CURSO DE CAPACITAÇÃO PARA MONTADOR DE ESTRUTURA METÁLICA (ENCARGOS COMPLEMENTARES) - HORISTA	SEDI - SERVIÇOS DIVERSOS	H	1,0000000	0,12	0,12
00044497 SINAPI	MONTADOR DE ESTRUTURAS METÁLICAS HORISTA	0	H	0,0094000	13,49	0,12

	Código Banco	Descrição	Tipo	Und	Quant.	Valor Unit	Total
Composição	95346 SINAPI	CURSO DE CAPACITAÇÃO PARA MOTORISTA DE BASCULANTE (ENCARGOS COMPLEMENTARES) - HORISTA	SEDI - SERVIÇOS DIVERSOS	H	1,0000000	0,05	0,05
Insumo	00020020 SINAPI	Mão de Obra	Mão de Obra	H	0,0041000	13,83	0,05
		MO sem LS =>	MO sem LS =>	LS =>	0,00	MO com LS =>	0,05
		Valor do BDI =>	Valor do BDI =>		0,03	Valor com BDI =>	0,15
Composição	95347 SINAPI	CURSO DE CAPACITAÇÃO PARA MOTORISTA DE CAMINHÃO (ENCARGOS COMPLEMENTARES) - HORISTA	SEDI - SERVIÇOS DIVERSOS	H	1,0000000	0,06	0,06
Insumo	00004063 SINAPI	MOTORISTA DE CAMINHÃO	Mão de Obra	H	0,0041000	14,57	0,06
		MO sem LS =>	MO sem LS =>	LS =>	0,00	MO com LS =>	0,06
		Valor do BDI =>	Valor do BDI =>		0,01	Valor com BDI =>	0,07
Composição	95389 SINAPI	CURSO DE CAPACITAÇÃO PARA OPERADOR DE BETONEIRA ESTACIONÁRIA/MISTURADOR (ENCARGOS COMPLEMENTARES) - HORISTA	SEDI - SERVIÇOS DIVERSOS	H	1,0000000	0,08	0,08
Insumo	00037666 SINAPI	OPERADOR DE BETONEIRA ESTACIONÁRIA / MISTURADOR	Mão de Obra	H	0,0067000	12,76	0,08
		MO sem LS =>	MO sem LS =>	LS =>	0,00	MO com LS =>	0,08
		Valor do BDI =>	Valor do BDI =>		0,02	Valor com BDI =>	0,10
Composição	95357 SINAPI	CURSO DE CAPACITAÇÃO PARA OPERADOR DE ESCAVADEIRA (ENCARGOS COMPLEMENTARES) - HORISTA	SEDI - SERVIÇOS DIVERSOS	H	1,0000000	0,16	0,16
Insumo	00004234 SINAPI	OPERADOR DE ESCAVADEIRA	Mão de Obra	H	0,0084000	17,84	0,16
		MO sem LS =>	MO sem LS =>	LS =>	0,00	MO com LS =>	0,16
		Valor do BDI =>	Valor do BDI =>		0,04	Valor com BDI =>	0,20
Composição	95358 SINAPI	CURSO DE CAPACITAÇÃO PARA OPERADOR DE GUINCHO (ENCARGOS COMPLEMENTARES) - HORISTA	SEDI - SERVIÇOS DIVERSOS	H	1,0000000	0,18	0,18
Insumo	00004253 SINAPI	OPERADOR DE GUINCHO OU GUINCHEIRO	Mão de Obra	H	0,0133000	13,83	0,18
		MO sem LS =>	MO sem LS =>	LS =>	0,00	MO com LS =>	0,18
		Valor do BDI =>	Valor do BDI =>		0,05	Valor com BDI =>	0,23

Composição	95359 SINAPI	CURSO DE CAPACITAÇÃO PARA OPERADOR DE GUINDASTE (ENCARGOS COMPLEMENTARES) - HORISTA	SEDI - SERVIÇOS DIVERSOS	H	1,00000000	0,23	0,23
Insumo	00004254 SINAPI	Mão de Obra		H	0,01330000	17,99	0,23
		MO sem LS =>	0,23	LS =>	0,00	MO com LS =>	0,23
		Valor do BDI =>	0,06			Valor com BDI =>	0,29

Composição	Código Banco	Descrição	Tipo	Und	Quant.	Valor Unit	Total
Insumo	00004230 SINAPI	CURSO DE CAPACITAÇÃO PARA OPERADOR DE MÁQUINAS E EQUIPAMENTOS (ENCARGOS COMPLEMENTARES) - HORISTA	SEDI - SERVIÇOS DIVERSOS	H	1,00000000	0,15	0,15
		OPERADOR DE MÁQUINAS E TRATORES DIVERSOS (TERRAPLANAGEM)		H	0,00940000	16,91	0,15
		MO sem LS =>	0,15	LS =>	0,00	MO com LS =>	0,15
		Valor do BDI =>	0,04			Valor com BDI =>	0,19

Composição	Código Banco	Descrição	Tipo	Und	Quant.	Valor Unit	Total
Insumo	00004245 SINAPI	CURSO DE CAPACITAÇÃO PARA OPERADOR DE PA CARREGADEIRA (ENCARGOS COMPLEMENTARES) - HORISTA	SEDI - SERVIÇOS DIVERSOS	H	1,00000000	0,10	0,10
		OPERADOR DE PA CARREGADEIRA		H	0,00670000	15,33	0,10
		MO sem LS =>	0,10	LS =>	0,00	MO com LS =>	0,10
		Valor do BDI =>	0,02			Valor com BDI =>	0,12

Composição	Código Banco	Descrição	Tipo	Und	Quant.	Valor Unit	Total
Insumo	00004750 SINAPI	CURSO DE CAPACITAÇÃO PARA PEDREIRO (ENCARGOS COMPLEMENTARES) - HORISTA	SEDI - SERVIÇOS DIVERSOS	H	1,00000000	0,25	0,25
		PEDREIRO		H	0,01720000	14,62	0,25
		MO sem LS =>	0,25	LS =>	0,00	MO com LS =>	0,25
		Valor do BDI =>	0,07			Valor com BDI =>	0,32

Composição	Código Banco	Descrição	Tipo	Und	Quant.	Valor Unit	Total
Insumo	00004783 SINAPI	CURSO DE CAPACITAÇÃO PARA PINTOR (ENCARGOS COMPLEMENTARES) - HORISTA	SEDI - SERVIÇOS DIVERSOS	H	1,00000000	0,17	0,17
		PINTOR		H	0,01200000	14,62	0,17
		MO sem LS =>	0,17	LS =>	0,00	MO com LS =>	0,17
		Valor do BDI =>	0,04			Valor com BDI =>	0,21

Composição	Código Banco	Descrição	Tipo	Und	Quant.	Valor Unit	Total
Insumo	00006110 SINAPI	CURSO DE CAPACITAÇÃO PARA SERRALHEIRO (ENCARGOS COMPLEMENTARES) - HORISTA	SEDI - SERVIÇOS DIVERSOS	H	1,00000000	0,13	0,13
		SERRALHEIRO (HORISTA)		H	0,00940000	14,62	0,13
		MO sem LS =>	0,13	LS =>	0,00	MO com LS =>	0,13

			Valor do BDI =>	0,03		Valor com BDI =>	0,16
	Código Banco	Descrição	Tipo	Und	Quant.	Valor Unit	Total
Composição	95378 SINAPI	CURSO DE CAPACITAÇÃO PARA SERVENTE (ENCARGOS COMPLEMENTARES) - HORISTA	SEDI - SERVIÇOS DIVERSOS	H	1,0000000	0,18	0,18
Insumo	00006111 SINAPI	SERVENTE DE OBRAS	Mão de Obra	H	0,0172000	10,59	0,18
			MO sem LS =>	0,18	LS =>	0,00 MO com LS =>	0,18
			Valor do BDI =>	0,05		Valor com BDI =>	0,23

	Código Banco	Descrição	Tipo	Und	Quant.	Valor Unit	Total
Composição	95385 SINAPI	CURSO DE CAPACITAÇÃO PARA TELHADISTA (ENCARGOS COMPLEMENTARES) - HORISTA	SEDI - SERVIÇOS DIVERSOS	H	1,0000000	0,13	0,13
Insumo	00012869 SINAPI	TELHADADOR	Mão de Obra	H	0,0394000	14,43	0,13
			MO sem LS =>	0,13	LS =>	0,00 MO com LS =>	0,13
			Valor do BDI =>	0,03		Valor com BDI =>	0,16

	Código Banco	Descrição	Tipo	Und	Quant.	Valor Unit	Total
Composição	91911 SINAPI	CURVA 90 GRAUS PARA ELETRODUTO, PVC, ROSCÁVEL, DN 20 MM (1/2"), INEL - INSTALAÇÃO ELÉTRICA/ELETRIFICAÇÃO E ILUMINAÇÃO EXTERNA	SEDI - SERVIÇOS DIVERSOS	UN	1,0000000	11,70	11,70
Composição Auxiliar	88247 SINAPI	AUXILIAR DE ELETRICISTA COM ENCARGOS COMPLEMENTARES	SEDI - SERVIÇOS DIVERSOS	H	0,2150000	17,75	3,81
Composição Auxiliar	88264 SINAPI	ELETRICISTA COM ENCARGOS COMPLEMENTARES	SEDI - SERVIÇOS DIVERSOS	H	0,2150000	21,52	4,62
Insumo	00001870 SINAPI	CURVA 90 GRAUS, LONGA, DE PVC RÍGIDO ROSCÁVEL, DE 1/2", PARA ELETRODUTO	Material	UN	1,0000000	3,27	3,27
			MO sem LS =>	5,65	LS =>	0,00 MO com LS =>	5,65
			Valor do BDI =>	3,37		Valor com BDI =>	15,07

	Código Banco	Descrição	Tipo	Und	Quant.	Valor Unit	Total
Composição	101891 SINAPI	DISJUNTOR MONOPOLAR TIPO NEMA, CORRENTE NOMINAL DE 35 ATÉ 50A - FORNECIMENTO E INSTALAÇÃO AF_10/2020	INEL - INSTALAÇÃO ELÉTRICA/ELETRIFICAÇÃO E ILUMINAÇÃO EXTERNA	UN	1,0000000	25,56	25,56
Composição Auxiliar	88247 SINAPI	AUXILIAR DE ELETRICISTA COM ENCARGOS COMPLEMENTARES	SEDI - SERVIÇOS DIVERSOS	H	0,1352000	17,75	2,39
Composição Auxiliar	88264 SINAPI	ELETRICISTA COM ENCARGOS COMPLEMENTARES	SEDI - SERVIÇOS DIVERSOS	H	0,1352000	21,52	2,90
Insumo	00002386 SINAPI	DISJUNTOR TIPO NEMA, MONOPOLAR 35 ATE 50 A, TENSAO MAXIMA DE 240 V	Material	UN	1,0000000	18,70	18,70
Insumo	00001574 SINAPI	TERMINAL A COMPRESSAO EM COBRE ESTANHADO PARA CABO 10 MM2, 1 FURO E 1 COMPRESSAO, PARA PARAFUSO DE FIXACAO M6	Material	UN	1,0000000	1,57	1,57
			MO sem LS =>	3,55	LS =>	0,00 MO com LS =>	3,55
			Valor do BDI =>	7,36		Valor com BDI =>	32,92

Composição	Código Banco	Descrição	Tipo	Und	Quant.	Valor Unit	Total
	88264 SINAPI	ELETRICISTA COM ENCARGOS COMPLEMENTARES	SEDI - SERVIÇOS DIVERSOS	H	1,00000000	21,52	21,52
Composição Auxiliar	95332 SINAPI	CURSO DE CAPACITAÇÃO PARA ELETRICISTA (ENCARGOS COMPLEMENTARES) - HORISTA	SEDI - SERVIÇOS DIVERSOS	H	1,00000000	0,44	0,44
Insumo	00037370 SINAPI	ALIMENTACAO - HORISTA (COLETADO CAIXA)	Outros	H	1,00000000	2,83	2,83
Insumo	00002436 SINAPI	ELETRICISTA	Mão de Obra	H	1,00000000	14,62	14,62
Insumo	00043484 SINAPI	EPI - FAMILIA ELETRICISTA - HORISTA (ENCARGOS COMPLEMENTARES - COLETADO CAIXA)	Equipamento	H	1,00000000	1,07	1,07
Insumo	00037372 SINAPI	EXAMES - HORISTA (COLETADO CAIXA)	Outros	H	1,00000000	0,81	0,81
Insumo	00043460 SINAPI	FERRAMENTAS - FAMILIA ELETRICISTA - HORISTA (ENCARGOS COMPLEMENTARES - COLETADO CAIXA)	Equipamento	H	1,00000000	0,78	0,78
Insumo	00037373 SINAPI	SEGURO - HORISTA (COLETADO CAIXA)	Taxas	H	1,00000000	0,06	0,06
Insumo	00037371 SINAPI	TRANSPORTE - HORISTA (COLETADO CAIXA)	Serviços	H	1,00000000	0,81	0,91
		MO sem LS =>	15,06	LS =>	0,00	MO com LS =>	15,06
		Valor do BDI =>	6,20			Valor com BDI =>	27,72

Composição	Código Banco	Descrição	Tipo	Und	Quant.	Valor Unit	Total
	88265 SINAPI	ELETRICISTA INDUSTRIAL COM ENCARGOS COMPLEMENTARES	SEDI - SERVIÇOS DIVERSOS	H	1,00000000	21,54	21,54
Composição Auxiliar	95333 SINAPI	CURSO DE CAPACITAÇÃO PARA ELETRICISTA INDUSTRIAL (ENCARGOS COMPLEMENTARES) - HORISTA	SEDI - SERVIÇOS DIVERSOS	H	1,00000000	0,44	0,44
Insumo	00037370 SINAPI	ALIMENTACAO - HORISTA (COLETADO CAIXA)	Outros	H	1,00000000	2,83	2,83
Insumo	00002439 SINAPI	ELETRICISTA DE MANUTENCAO INDUSTRIAL (HORISTA)	Mão de Obra	H	1,00000000	14,64	14,64
Insumo	00043484 SINAPI	EPI - FAMILIA ELETRICISTA - HORISTA (ENCARGOS COMPLEMENTARES - COLETADO CAIXA)	Equipamento	H	1,00000000	1,07	1,07
Insumo	00037372 SINAPI	EXAMES - HORISTA (COLETADO CAIXA)	Outros	H	1,00000000	0,81	0,81
Insumo	00043460 SINAPI	FERRAMENTAS - FAMILIA ELETRICISTA - HORISTA (ENCARGOS COMPLEMENTARES - COLETADO CAIXA)	Equipamento	H	1,00000000	0,78	0,78
Insumo	00037373 SINAPI	SEGURO - HORISTA (COLETADO CAIXA)	Taxas	H	1,00000000	0,06	0,06
Insumo	00037371 SINAPI	TRANSPORTE - HORISTA (COLETADO CAIXA)	Serviços	H	1,00000000	0,91	0,91
		MO sem LS =>	15,08	LS =>	0,00	MO com LS =>	15,08
		Valor do BDI =>	6,20			Valor com BDI =>	27,74

Composição	Código Banco	Descrição	Tipo	Und	Quant.	Valor Unit	Total
	91842 SINAPI	ELETRODUTO FLEXIVEL CORRUGADO, PVC, DN 20 MM (1/2"), PARA CIRCUITOS TERMINAIS, INSTALADO EM LAJE - FORNECIMENTO E INSTALACAO. AF_12/2015	INEL - INSTALAÇÃO ELÉTRICA/ELETRIFICAÇÃO E ILUMINAÇÃO EXTERNA	M	1,00000000	5,54	5,54

Composição	88264 SINAPI	ELETRICISTA COM ENCARGOS COMPLEMENTARES	SEDI - SERVIÇOS DIVERSOS	H	0,0720000	21,52	1,54
Auxiliar	88247 SINAPI	AUXILIAR DE ELETRICISTA COM ENCARGOS COMPLEMENTARES	SEDI - SERVIÇOS DIVERSOS	H	0,0720000	17,75	1,27
Auxiliar	00043132 SINAPI	ARAME RECOZIDO 16 BWG, D = 1,95 MM (0,016 KG/M) OU 18 BWG, D = 1,25 MM (0,01 KG/M)	Material	KG	0,0016000	26,19	0,04
Insumo	00002688 SINAPI	ELETRODUTO PVC FLEXIVEL CORRUGADO, COR AMARELA, DE 20 MM	Material	M	1,1000000	2,45	2,69
				MO sem LS =>	1,89	0,00 MO com LS =>	1,89
				Valor do BDI =>	1,59	Valor com BDI =>	7,13

	Código Banco	Descrição	Tipo	Und	Quant.	Valor Unit	Total
Composição	91852 SINAPI	ELETRODUTO FLEXIVEL CORRUGADO, PVC, DN 20 MM (1/2"), PARA CIRCUIOS TERMINAIS, INSTALADO EM PAREDE - FORNECIMENTO E INSTALAÇÃO, AF_12/2015	INEL - INSTALAÇÃO ELÉTRICA/ELETRIFICAÇÃO E ILUMINAÇÃO EXTERNA	M	1,0000000	7,54	7,54
Composição	88247 SINAPI	AUXILIAR DE ELETRICISTA COM ENCARGOS COMPLEMENTARES	SEDI - SERVIÇOS DIVERSOS	H	0,1290000	17,75	2,28
Auxiliar	88264 SINAPI	ELETRICISTA COM ENCARGOS COMPLEMENTARES	SEDI - SERVIÇOS DIVERSOS	H	0,1290000	21,52	2,77
Composição	00002689 SINAPI	ELETRODUTO PVC FLEXIVEL CORRUGADO, COR AMARELA, DE 20 MM	Material	M	1,0170000	2,45	2,49
				MO sem LS =>	3,39	0,00 MO com LS =>	3,39
				Valor do BDI =>	2,17	Valor com BDI =>	9,71

	Código Banco	Descrição	Tipo	Und	Quant.	Valor Unit	Total
Composição	91862 SINAPI	ELETRODUTO RIGIDO ROSCÁVEL PVC, DN 20 MM (1/2"), PARA CIRCUIOS TERMINAIS, INSTALADO EM FORRO - FORNECIMENTO E INSTALAÇÃO, AF_12/2015	INEL - INSTALAÇÃO ELÉTRICA/ELETRIFICAÇÃO E ILUMINAÇÃO EXTERNA	M	1,0000000	9,18	9,18
Composição	91170 SINAPI	FIXAÇÃO DE TUBOS HORIZONTAIS DE PVC, CPVC OU COBRE DIÂMETROS MENORES OU IGUAIS A 40 MM OU ELETROCALHAS ATÉ 150MM DE LARGURA, COM ABRAÇADEIRA METÁLICA RÍGIDA TIPO D 1/2" FIXADA EM PERFILADO EM LAJE, AF_05/2015	INHI - INSTALAÇÕES HIDROSANITÁRIAS	M	1,0000000	2,52	2,52
Composição	88264 SINAPI	ELETRICISTA COM ENCARGOS COMPLEMENTARES	SEDI - SERVIÇOS DIVERSOS	H	0,0650000	21,52	1,39
Auxiliar	88247 SINAPI	AUXILIAR DE ELETRICISTA COM ENCARGOS COMPLEMENTARES	SEDI - SERVIÇOS DIVERSOS	H	0,0650000	17,75	1,15
Composição	00002673 SINAPI	ELETRODUTO DE PVC RIGIDO ROSCÁVEL DE 1/2", SEM LUVA	Material	M	1,0170000	4,06	4,12
				MO sem LS =>	2,83	0,00 MO com LS =>	2,83
				Valor do BDI =>	2,64	Valor com BDI =>	11,82

	Código Banco	Descrição	Tipo	Und	Quant.	Valor Unit	Total
Composição	91870 SINAPI	ELETRODUTO RIGIDO ROSCÁVEL PVC, DN 20 MM (1/2"), PARA CIRCUIOS TERMINAIS, INSTALADO EM PAREDE - FORNECIMENTO E INSTALAÇÃO, AF_12/2015	INEL - INSTALAÇÃO ELÉTRICA/ELETRIFICAÇÃO E ILUMINAÇÃO EXTERNA	M	1,0000000	10,08	10,08

Prefeitura Municipal de São Sebastião da Boa Vista
CNPJ: 05.105.143/0001-81

Composição	88247 SINAPI	AUXILIAR DE ELETRICISTA COM ENCARGOS COMPLEMENTARES	SEDI - SERVIÇOS DIVERSOS	H	0,1520000	17,75	2,69
Auxiliar	88264 SINAPI	ELETRICISTA COM ENCARGOS COMPLEMENTARES	SEDI - SERVIÇOS DIVERSOS	H	0,1520000	21,52	3,27
Composição	00002873 SINAPI	ELETRODUTO DE PVC RIGIDO ROSCAVEL DE 1/2" SEM LUVA	Material	M	1,0170000	4,06	4,12
Auxiliar							
Insunio			MO sem LS =>	LS =>	0,00	MO com LS =>	3,99
			Valor do BDI =>				12,98
							20,70
							0,21
							2,83
							14,62
							0,94
							0,81
							0,32
							0,06
							0,91
			MO sem LS =>	LS =>	0,00	MO com LS =>	14,83
			Valor do BDI =>				26,86
							49,21
							0,82
							3,15
							45,18
							0,06
			MO sem LS =>	LS =>	0,00	MO com LS =>	2,77
			Valor do BDI =>				53,39
							Total

Composição	Código Banco	Descrição	Tipo	Und	Quant.	Valor Unit	Total
Composição	88267 SINAPI	ENCANADOR OU BOMBEIRO HIDRAULICO COM ENCARGOS COMPLEMENTARES	SEDI - SERVIÇOS DIVERSOS	H	1,0000000	20,70	20,70
Composição	95395 SINAPI	CURSO DE CAPACITAÇÃO PARA ENCANADOR OU BOMBEIRO HIDRAULICO (ENCARGOS COMPLEMENTARES) - HORISTA ALIMENTAÇÃO - HORISTA (COLETADO CAIXA)	SEDI - SERVIÇOS DIVERSOS	H	1,0000000	0,21	0,21
Auxiliar	00037370 SINAPI	ENCANADOR OU BOMBEIRO HIDRAULICO	Outros	H	1,0000000	2,83	2,83
Insunio	00002696 SINAPI	EPI - FAMILIA ENCANADOR - HORISTA (ENCARGOS COMPLEMENTARES - COLETADO CAIXA)	Mão de Obra	H	1,0000000	14,62	14,62
Insunio	00043485 SINAPI	EXAMES - HORISTA (COLETADO CAIXA)	Equipamento	H	1,0000000	0,94	0,94
Insunio	00037372 SINAPI	FERRAMENTAS - FAMILIA ENCANADOR - HORISTA (ENCARGOS COMPLEMENTARES - COLETADO CAIXA)	Outros	H	1,0000000	0,81	0,81
Insunio	00043461 SINAPI	SEGURO - HORISTA (COLETADO CAIXA)	Equipamento	H	1,0000000	0,32	0,32
Insunio	00037373 SINAPI	TRANSPORTE - HORISTA (COLETADO CAIXA)	Taxas	H	1,0000000	0,06	0,06
Insunio	00037371 SINAPI		Serviços	H	1,0000000	0,91	0,91
			MO sem LS =>	LS =>	0,00	MO com LS =>	14,83
			Valor do BDI =>				26,86
							49,21
							0,82
							3,15
							45,18
							0,06
			MO sem LS =>	LS =>	0,00	MO com LS =>	2,77
			Valor do BDI =>				53,39
							Total

Composição	Código Banco	Descrição	Tipo	Und	Quant.	Valor Unit	Total
Composição	88887 SINAPI	ENGATE FLEXIVEL EM INOX, 1/2" X 40CM - FORNECIMENTO E INSTALAÇÃO AF 01/2020	INHI - INSTALAÇÕES HIDROS SANTARIAS	UN	1,0000000	49,21	49,21
Composição	88316 SINAPI	ENCANADOR OU BOMBEIRO HIDRAULICO COM ENCARGOS COMPLEMENTARES	SEDI - SERVIÇOS DIVERSOS	H	0,0481000	17,08	0,82
Auxiliar	88267 SINAPI	ENCANADOR OU BOMBEIRO HIDRAULICO COM ENCARGOS COMPLEMENTARES	SEDI - SERVIÇOS DIVERSOS	H	0,1525000	20,70	3,15
Auxiliar	00011684 SINAPI	ENGATE / RABICHO FLEXIVEL INOX, 1/2" X 40 CM	Material	UN	1,0000000	45,18	45,18
Insunio	00003146 SINAPI	FITA VEDA ROSCA EM ROLOS DE 18 MM X 10 M (L X C)	Material	UN	0,0210000	3,00	0,06
			MO sem LS =>	LS =>	0,00	MO com LS =>	2,77
			Valor do BDI =>				53,39
							Total

Prefeitura Municipal de São Sebastião da Boa Vista
 CNPJ - 05.105.143/0001-81

Composição	Código Banco	Descrição	Encargos	Valor	Quant.	Valor Unit.	Total	
Composição	93565 SINAPI	ENGENHEIRO CIVIL DE OBRA JUNIOR COM ENCARGOS COMPLEMENTARES	SEDI - SERVIÇOS DIVERSOS	15.669,94	1,00000000	15.669,94	15.669,94	
Composição Auxiliar	95415 SINAPI	CURSO DE CAPACITAÇÃO PARA ENGENHEIRO CIVIL DE OBRA JÚNIOR (ENCARGOS COMPLEMENTARES) - MENSALISTA	SEDI - SERVIÇOS DIVERSOS	138,69	1,00000000	138,69	138,69	
Insumo	00040811 SINAPI	ENGENHEIRO CIVIL DE OBRA JUNIOR (MENSALISTA)	Mão de Obra	15.241,66	1,00000000	15.241,66	15.241,66	
Insumo	00043498 SINAPI	EPI - FAMILIA ENGENHEIRO CIVIL - MENSALISTA (ENCARGOS COMPLEMENTARES - COLETADO CAIXA)	Equipamento	123,54	1,00000000	123,54	123,54	
Insumo	00040863 SINAPI	EXAMES - MENSALISTA (COLETADO CAIXA)	Material	152,35	1,00000000	152,35	152,35	
Insumo	00043474 SINAPI	FERRAMENTAS - FAMILIA ENGENHEIRO CIVIL - MENSALISTA (ENCARGOS COMPLEMENTARES - COLETADO CAIXA)	Equipamento	1,90	1,00000000	1,90	1,90	
Insumo	00040864 SINAPI	SEGURO - MENSALISTA (COLETADO CAIXA)	Material	11,80	1,00000000	11,80	11,80	
			MO sem LS =>	15.380,35	LS =>	0,00	MO com LS =>	15.380,35
			Valor do BDI =>	4.516,07	Valor com BDI =>		20.186,01	

Composição	Código Banco	Descrição	Encargos	Valor	Quant.	Valor Unit.	Total	
Composição	90778 SINAPI	ENGENHEIRO CIVIL DE OBRA PLENO COM ENCARGOS COMPLEMENTARES	SEDI - SERVIÇOS DIVERSOS	102,65	1,00000000	102,65	102,65	
Composição Auxiliar	95403 SINAPI	CURSO DE CAPACITAÇÃO PARA ENGENHEIRO CIVIL DE OBRA PLENO (ENCARGOS COMPLEMENTARES) - HORISTA	SEDI - SERVIÇOS DIVERSOS	99,92	1,00000000	99,92	99,92	
Insumo	00002707 SINAPI	ENGENHEIRO CIVIL DE OBRA PLENO	Mão de Obra	0,66	1,00000000	0,66	0,66	
Insumo	00043486 SINAPI	EPI - FAMILIA ENGENHEIRO CIVIL - HORISTA (ENCARGOS COMPLEMENTARES - COLETADO CAIXA)	Equipamento	0,81	1,00000000	0,81	0,81	
Insumo	00037372 SINAPI	EXAMES - HORISTA (COLETADO CAIXA)	Outros	0,01	1,00000000	0,01	0,01	
Insumo	00043462 SINAPI	FERRAMENTAS - FAMILIA ENGENHEIRO CIVIL - HORISTA (ENCARGOS COMPLEMENTARES - COLETADO CAIXA)	Equipamento	0,06	1,00000000	0,06	0,06	
Insumo	00037373 SINAPI	SEGURO - HORISTA (COLETADO CAIXA)	Taxas	0,06	1,00000000	0,06	0,06	
			MO sem LS =>	101,11	LS =>	0,00	MO com LS =>	101,11
			Valor do BDI =>	29,58	Valor com BDI =>		132,23	

Composição	Código Banco	Descrição	Encargos	Valor	Quant.	Valor Unit.	Total
Composição	92273 SINAPI	FABRICAÇÃO DE ESCORAS DO TIPO PONTALETE, EM MADEIRA, PARA PÉ-FUES - FUNDAÇÕES E ESTRUTURAS	M	17,56	1,00000000	17,56	17,56
Composição Auxiliar	91692 SINAPI	SERRA CIRCULAR DE BANCADA COM MOTOR ELÉTRICO POTÊNCIA DE 5HP, COM COIFA PARA DISCO 10" - CHIP DIURNO, AF_08/2015	CHIP	24,14	0,00700000	24,14	0,18
Composição Auxiliar	91693 SINAPI	SERRA CIRCULAR DE BANCADA COM MOTOR ELÉTRICO POTÊNCIA DE 5HP, COM COIFA PARA DISCO 10" - CHI DIURNO, AF_08/2015	CHI	22,53	0,03000000	22,53	0,67
Composição Auxiliar	88262 SINAPI	CARPINTEIRO DE FORMAS COM ENCARGOS COMPLEMENTARES	H	21,07	0,09100000	21,07	1,91
Composição Auxiliar	88239 SINAPI	AJUDANTE DE CARPINTEIRO COM ENCARGOS COMPLEMENTARES	H	17,41	0,02100000	17,41	0,36

Prefeitura Municipal de São Sebastião da Boa Vista
 CNPJ: 05.105.143/0001-81

Insunmo	Código Banco	Descrição	Material	Und	Quant.	Valor Unit	Total
00004491 SINAPI	92283 SINAPI	PONTALETE *7,5 X 7,5* CM EM PINUS, MISTA OU EQUIVALENTE DA REGIAO - BRUTA	M	1,3100000	10,64	13,93	
00005056 SINAPI	91693 SINAPI	PREGO DE ACO POLIDO COM CABECA 17 X 21 (2 X 11)	KG	0,0230000	23,19	0,53	
		MO sem LS =>	2,19	LS =>	0,00 MO com LS =>	2,19	
		Valor do BDI =>	5,06		Valor com BDI =>	22,62	
Composição	Código Banco	Descrição	Tipo	Und	Quant.	Valor Unit	Total
	92283 SINAPI	FABRICAÇÃO DE FÓRMA PARA PILARES E ESTRUTURAS SIMILARES, EM CHAPA DE MADEIRA COMPENSADA RESINADA, E = 17 MM. AF_09/2020	FUES - FUNDAÇÕES E ESTRUTURAS	m²	1,0000000	174,58	174,58
Composição Auxiliar	91693 SINAPI	SERRA CIRCULAR DE BANCADA COM MOTOR ELÉTRICO POTÊNCIA DE 5HP, COM COIFA PARA DISCO 10" - CHP DIURNO. AF_08/2015	CHOR - CUSTOS HORÁRIOS DE MÁQUINAS E EQUIPAMENTOS	CHP	0,0630000	24,14	1,52
Composição Auxiliar	91693 SINAPI	SERRA CIRCULAR DE BANCADA COM MOTOR ELÉTRICO POTÊNCIA DE 5HP, COM COIFA PARA DISCO 10" - CHI DIURNO. AF_08/2015	CHOR - CUSTOS HORÁRIOS DE MÁQUINAS E EQUIPAMENTOS	CHI	0,2550000	22,53	5,74
Composição Auxiliar	89262 SINAPI	CARPINTEIRO DE FORMAS COM ENCARGOS COMPLEMENTARES	SEDI - SERVIÇOS DIVERSOS	H	1,1800000	21,07	24,88
Composição Auxiliar	89239 SINAPI	AJUDANTE DE CARPINTEIRO COM ENCARGOS COMPLEMENTARES	SEDI - SERVIÇOS DIVERSOS	H	0,2500000	17,41	4,35
Insunmo	00001358 SINAPI	CHAPA DE MADEIRA COMPENSADA RESINADA PARA FORMA DE CONCRETO, DE *2 X 1,1* M, E = 17 MM	Material	m²	1,3360000	55,68	74,38
Insunmo	00004491 SINAPI	PONTALETE *7,5 X 7,5* CM EM PINUS, MISTA OU EQUIVALENTE DA REGIAO - BRUTA	Material	M	2,3080000	10,64	24,55
Insunmo	00005068 SINAPI	PREGO DE ACO POLIDO COM CABECA 17 X 21 (2 X 11)	Material	KG	0,2080000	23,19	4,82
Insunmo	00004517 SINAPI	SARRAFO *2,5 X 7,5* CM EM PINUS, MISTA OU EQUIVALENTE DA REGIAO - BRUTA	Material	M	9,2370000	3,72	34,36
		MO sem LS =>	25,59	LS =>	0,00 MO com LS =>	25,59	
		Valor do BDI =>	50,31		Valor com BDI =>	224,89	
Composição	Código Banco	Descrição	Tipo	Und	Quant.	Valor Unit	Total
	90830 SINAPI	FECHADURA DE EMBUTIR COM CILINDRO, EXTERNA, COMPLETA, ACABAMENTO PADRÃO MÉDIO, INCLUSO EXECUÇÃO DE FURO - FORNECIMENTO E INSTALAÇÃO. AF_12/2019	ESQV - ESQUADRIAS/FERRAGENS/VIDROS	UN	1,0000000	154,67	154,67
Composição Auxiliar	88316 SINAPI	SERVENTE COM ENCARGOS COMPLEMENTARES	SEDI - SERVIÇOS DIVERSOS	H	0,5010000	17,09	8,56
Composição Auxiliar	88261 SINAPI	CARPINTEIRO DE ESQUADRIA COM ENCARGOS COMPLEMENTARES	SEDI - SERVIÇOS DIVERSOS	H	1,0020000	20,24	20,28
Insunmo	00003081 SINAPI	FECHADURA ESPELHO PARA PORTA EXTERNA, EM ACO INOX (MAQUINA, TESTA E CONTRA-TESTA) E EM ZAMAC (MACANETA, LINGUETA E TRINCOS) COM ACABAMENTO CROMADO, MAQUINA DE 55 MM, INCLUINDO CHAVE TIPO CILINDRO	Material	CJ	1,0000000	125,83	125,83
		MO sem LS =>	19,33	LS =>	0,00 MO com LS =>	19,33	
		Valor do BDI =>	44,57		Valor com BDI =>	198,24	

	Código Banco	Descrição	Tipo	Und	Quant.	Valor Unit	Total
Composição	91185 SINAPI	FIXAÇÃO DE TUBOS HORIZONTAIS DE PVC, CPVC OU COBRE DIÂMETROS MAIORES QUE 40 MM E MENORES OU IGUAIS A 75 MM COM ABRAÇADEIRA METÁLICA FLEXÍVEL 18 MM, FIXADA DIRETAMENTE NA LAJE. AF_05/2015	INHI - INSTALAÇÕES HIDROS SANITÁRIAS	M	1,0000000	4,88	4,88
Composição Auxiliar	88267 SINAPI	ENCANADOR OU BOMBEIRO HIDRÁULICO COM ENCARGOS COMPLEMENTARES	SEDI - SERVIÇOS DIVERSOS	H	0,1750000	20,70	3,62
Composição Auxiliar	88248 SINAPI	AUXILIAR DE ENCANADOR OU BOMBEIRO HIDRÁULICO COM ENCARGOS COMPLEMENTARES	SEDI - SERVIÇOS DIVERSOS	H	0,0250000	16,99	0,42
Composição Auxiliar	00004350 SINAPI	BUCHA DE NYLON, DIÂMETRO DO FURO 8 MM, COMPRIMENTO 40 MM, COM PARAFUSO DE ROSCA SOBERBA, CABECA CHATA, FENDA SIMPLES, 4,8 X 50 MM	Material	UN	0,8360000	0,69	0,57
Insunso	00014153 SINAPI	FITA METÁLICA PERFURADA, L = *18* MM, ROLO DE 30 M, CARGA RECOMENDADA = *30* KGF	Material	UN	0,0050000	55,49	0,27
		MO sem LS =>		LS =>	0,00	MO com LS =>	2,86
		Valor do BDI =>				Valor com BDI =>	6,28

	Código Banco	Descrição	Tipo	Und	Quant.	Valor Unit	Total
Composição	91187 SINAPI	FIXAÇÃO DE TUBOS HORIZONTAIS DE PVC, CPVC OU COBRE DIÂMETROS MAIORES QUE 75 MM COM ABRAÇADEIRA METÁLICA FLEXÍVEL 18 MM, FIXADA DIRETAMENTE NA LAJE. AF_05/2015	INHI - INSTALAÇÕES HIDROS SANITÁRIAS	M	1,0000000	5,58	5,58
Composição Auxiliar	88267 SINAPI	ENCANADOR OU BOMBEIRO HIDRÁULICO COM ENCARGOS COMPLEMENTARES	SEDI - SERVIÇOS DIVERSOS	H	0,2080000	20,70	4,30
Composição Auxiliar	88248 SINAPI	AUXILIAR DE ENCANADOR OU BOMBEIRO HIDRÁULICO COM ENCARGOS COMPLEMENTARES	SEDI - SERVIÇOS DIVERSOS	H	0,0290000	16,99	0,49
Composição Auxiliar	00004350 SINAPI	BUCHA DE NYLON, DIÂMETRO DO FURO 8 MM, COMPRIMENTO 40 MM, COM PARAFUSO DE ROSCA SOBERBA, CABECA CHATA, FENDA SIMPLES, 4,8 X 50 MM	Material	UN	0,7590000	0,69	0,52
Insunso	00014153 SINAPI	FITA METÁLICA PERFURADA, L = *18* MM, ROLO DE 30 M, CARGA RECOMENDADA = *30* KGF	Material	UN	0,0050000	55,49	0,27
		MO sem LS =>		LS =>	0,00	MO com LS =>	3,40
		Valor do BDI =>				Valor com BDI =>	7,18

	Código Banco	Descrição	Tipo	Und	Quant.	Valor Unit	Total
Composição	91185 SINAPI	FIXAÇÃO DE TUBOS HORIZONTAIS DE PVC, CPVC OU COBRE DIÂMETROS MENORES OU IGUAIS A 40 MM COM ABRAÇADEIRA METÁLICA FLEXÍVEL 18 MM, FIXADA DIRETAMENTE NA LAJE. AF_05/2015	INHI - INSTALAÇÕES HIDROS SANITÁRIAS	M	1,0000000	6,01	6,01
Composição Auxiliar	88267 SINAPI	ENCANADOR OU BOMBEIRO HIDRÁULICO COM ENCARGOS COMPLEMENTARES	SEDI - SERVIÇOS DIVERSOS	H	0,2110000	20,70	4,36
Composição Auxiliar	88248 SINAPI	AUXILIAR DE ENCANADOR OU BOMBEIRO HIDRÁULICO COM ENCARGOS COMPLEMENTARES	SEDI - SERVIÇOS DIVERSOS	H	0,0290000	16,99	0,49
Composição Auxiliar	00004350 SINAPI	BUCHA DE NYLON, DIÂMETRO DO FURO 8 MM, COMPRIMENTO 40 MM, COM PARAFUSO DE ROSCA SOBERBA, CABECA CHATA, FENDA SIMPLES, 4,8 X 50 MM	Material	UN	1,3000000	0,69	0,89
		MO sem LS =>		LS =>	0,00	MO com LS =>	3,40
		Valor do BDI =>				Valor com BDI =>	7,18

Insumo	00014153 SINAPI	FITA METALICA PERFURADA, L = 18* MM, ROLO DE 30 M, CARGA RECOMENDADA = *30* KGf	Material	UN	0,0650000	55,49	0,27
			MO sem LS =>	3,44	LS =>	0,00 MO com LS =>	3,44

	Código Banco	Descrição	Tipo	Und	Quant.	Valor Unit	Total
Composição	91173 SINAPI	FIXAÇÃO DE TUBOS VERTICAIS DE PPR DIÂMETROS MENORES OU IGUAIS A 40 MM COM ABRAÇADEIRA METÁLICA RÍGIDA TIPO D 1/2", FIXADA EM PERFILADO EM ALVENARIA. AF_05/2015	INHI - INSTALAÇÕES HIDROS SANITÁRIAS	M	1,0000000	1,28	1,28
Composição Auxiliar	88267 SINAPI	ENCANADOR OU BOMBEIRO HIDRÁULICO COM ENCARGOS COMPLEMENTARES	SEDI - SERVIÇOS DIVERSOS	H	0,0350000	20,70	0,72
Composição Auxiliar	88248 SINAPI	AUXILIAR DE ENCANADOR OU BOMBEIRO HIDRÁULICO COM ENCARGOS COMPLEMENTARES	SEDI - SERVIÇOS DIVERSOS	H	0,0050000	16,99	0,08
Insumo	00000392 SINAPI	ABRAÇADEIRA EM AÇO PARA AMARRAÇÃO DE ELETRODUTOS, TIPO D, COM 1/2" E PARAFUSO DE FIXAÇÃO	Material	UN	0,3330000	1,46	0,48
			MO sem LS =>	0,56	LS =>	0,00 MO com LS =>	0,56
			Valor do BDI =>	1,73		Valor com BDI =>	7,74

	Código Banco	Descrição	Tipo	Und	Quant.	Valor Unit	Total
Composição	90437 SINAPI	FURO EM ALVENARIA PARA DIÂMETROS MAIORES QUE 40 MM E MENORES OU IGUAIS A 75 MM. AF_05/2015	INHI - INSTALAÇÕES HIDROS SANITÁRIAS	UN	1,0000000	28,01	28,01
Composição Auxiliar	88267 SINAPI	ENCANADOR OU BOMBEIRO HIDRÁULICO COM ENCARGOS COMPLEMENTARES	SEDI - SERVIÇOS DIVERSOS	H	1,2000000	20,70	24,84
Composição Auxiliar	88248 SINAPI	AUXILIAR DE ENCANADOR OU BOMBEIRO HIDRÁULICO COM ENCARGOS COMPLEMENTARES	SEDI - SERVIÇOS DIVERSOS	H	0,1870000	16,99	3,17
			MO sem LS =>	19,86	LS =>	0,00 MO com LS =>	19,86
			Valor do BDI =>	0,36		Valor com BDI =>	1,64

	Código Banco	Descrição	Tipo	Und	Quant.	Valor Unit	Total
Composição	90438 SINAPI	FURO EM ALVENARIA PARA DIÂMETROS MAIORES QUE 75 MM. AF_05/2015	INHI - INSTALAÇÕES HIDROS SANITÁRIAS	UN	1,0000000	40,15	40,15
Composição Auxiliar	88267 SINAPI	ENCANADOR OU BOMBEIRO HIDRÁULICO COM ENCARGOS COMPLEMENTARES	SEDI - SERVIÇOS DIVERSOS	H	1,7190000	20,70	35,58
Composição Auxiliar	88248 SINAPI	AUXILIAR DE ENCANADOR OU BOMBEIRO HIDRÁULICO COM ENCARGOS COMPLEMENTARES	SEDI - SERVIÇOS DIVERSOS	H	0,2650000	16,99	4,57
			MO sem LS =>	28,48	LS =>	0,00 MO com LS =>	28,48
			Valor do BDI =>	8,07		Valor com BDI =>	36,08

	Código Banco	Descrição	Tipo	Und	Quant.	Valor Unit	Total
Composição	90436 SINAPI	FURO EM ALVENARIA PARA DIÂMETROS MENORES OU IGUAIS A 40 MM. AF_05/2015	INHI - INSTALAÇÕES HIDROS SANITÁRIAS	UN	1,0000000	11,52	11,52
Composição Auxiliar	88267 SINAPI	ENCANADOR OU BOMBEIRO HIDRÁULICO COM ENCARGOS COMPLEMENTARES	SEDI - SERVIÇOS DIVERSOS	H	0,4940000	20,70	10,22
			Valor do BDI =>	11,57		Valor com BDI =>	51,72

Composição Auxiliar	88248 SINAPI	AUXILIAR DE ENCANADOR OU BOMBEIRO HIDRÁULICO COM ENCARGOS COMPLEMENTARES	SEDI - SERVIÇOS DIVERSOS	H	0,770000	16,99	1,30	
			MO sem LS =>	8,17	LS =>	0,00	MO com LS =>	8,17
			Valor do BDI =>	3,32			Valor com BDI =>	14,94

Composição	Código Banco	Descrição	Tipo	Und	Quant.	Valor Unit	Total	
Composição Auxiliar	93282 SINAPI	GUINCHO ELÉTRICO DE COLUNA, CAPACIDADE 400 KG, COM MOTO FREIO, MOTOR TRIFÁSICO DE 1,25 CV - CHI DIURNO, AF_03/2016	CHOR - CUSTOS HORÁRIOS DE MÁQUINAS E EQUIPAMENTOS	CHI	1,0000000	19,81	19,81	
Composição Auxiliar	93277 SINAPI	GUINCHO ELÉTRICO DE COLUNA, CAPACIDADE 400 KG, COM MOTO FREIO, MOTOR TRIFÁSICO DE 1,25 CV - DEPRECIÇÃO, AF_03/2016	CHOR - CUSTOS HORÁRIOS DE MÁQUINAS E EQUIPAMENTOS	H	1,0000000	0,38	0,38	
Composição Auxiliar	93278 SINAPI	GUINCHO ELÉTRICO DE COLUNA, CAPACIDADE 400 KG, COM MOTO FREIO, MOTOR TRIFÁSICO DE 1,25 CV - JUROS, AF_03/2016	CHOR - CUSTOS HORÁRIOS DE MÁQUINAS E EQUIPAMENTOS	H	1,0000000	0,04	0,04	
Composição Auxiliar	88295 SINAPI	OPERADOR DE GUINCHO COM ENCARGOS COMPLEMENTARES	SEDI - SERVIÇOS DIVERSOS	H	1,0000000	19,39	19,39	
			MO sem LS =>	14,01	LS =>	0,00	MO com LS =>	14,01
			Valor do BDI =>	5,70			Valor com BDI =>	25,51

Composição	Código Banco	Descrição	Tipo	Und	Quant.	Valor Unit	Total	
Composição Auxiliar	93281 SINAPI	GUINCHO ELÉTRICO DE COLUNA, CAPACIDADE 400 KG, COM MOTO FREIO, MOTOR TRIFÁSICO DE 1,25 CV - CHP DIURNO, AF_03/2016	CHOR - CUSTOS HORÁRIOS DE MÁQUINAS E EQUIPAMENTOS	CHP	1,0000000	21,05	21,05	
Composição Auxiliar	93280 SINAPI	GUINCHO ELÉTRICO DE COLUNA, CAPACIDADE 400 KG, COM MOTO FREIO, MOTOR TRIFÁSICO DE 1,25 CV - MATERIAS NA OPERAÇÃO, AF_03/2016	CHOR - CUSTOS HORÁRIOS DE MÁQUINAS E EQUIPAMENTOS	H	1,0000000	0,88	0,88	
Composição Auxiliar	93277 SINAPI	GUINCHO ELÉTRICO DE COLUNA, CAPACIDADE 400 KG, COM MOTO FREIO, MOTOR TRIFÁSICO DE 1,25 CV - DEPRECIÇÃO, AF_03/2016	CHOR - CUSTOS HORÁRIOS DE MÁQUINAS E EQUIPAMENTOS	H	1,0000000	0,38	0,38	
Composição Auxiliar	93278 SINAPI	GUINCHO ELÉTRICO DE COLUNA, CAPACIDADE 400 KG, COM MOTO FREIO, MOTOR TRIFÁSICO DE 1,25 CV - JUROS, AF_03/2016	CHOR - CUSTOS HORÁRIOS DE MÁQUINAS E EQUIPAMENTOS	H	1,0000000	0,04	0,04	
Composição Auxiliar	93279 SINAPI	GUINCHO ELÉTRICO DE COLUNA, CAPACIDADE 400 KG, COM MOTO FREIO, MOTOR TRIFÁSICO DE 1,25 CV - MANUTENÇÃO, AF_03/2016	CHOR - CUSTOS HORÁRIOS DE MÁQUINAS E EQUIPAMENTOS	H	1,0000000	0,36	0,36	
Composição Auxiliar	88295 SINAPI	OPERADOR DE GUINCHO COM ENCARGOS COMPLEMENTARES	SEDI - SERVIÇOS DIVERSOS	H	1,0000000	19,39	19,39	
			MO sem LS =>	14,01	LS =>	0,00	MO com LS =>	14,01
			Valor do BDI =>	6,06			Valor com BDI =>	27,11

Composição	Código Banco	Descrição	Tipo	Und	Quant.	Valor Unit	Total
Composição	93277 SINAPI	GUINCHO ELÉTRICO DE COLUNA, CAPACIDADE 400 KG, COM MOTO FREIO, MOTOR TRIFÁSICO DE 1,25 CV - DEPRECIÇÃO, AF_03/2016	CHOR - CUSTOS HORÁRIOS DE MÁQUINAS E EQUIPAMENTOS	H	1,0000000	0,38	0,38

Insumo	Código Banco	Descrição	Equipamento	UN	Quant.	Valor Unit	Total
	00036487 SINAPI	GUINCHO ELÉTRICO DE COLUNA, CAPACIDADE 400 KG, COM MOTO FREIO, MOTOR TRIFÁSICO DE 1,25 CV	MO sem LS =>	LS =>	0,00	MO com LS =>	0,00
			Valor do BDI =>	0,10		Valor com BDI =>	0,48
Composição	Código Banco	Descrição	Tipo	Und	Quant.	Valor Unit	Total
	93279 SINAPI	GUINCHO ELÉTRICO DE COLUNA, CAPACIDADE 400 KG, COM MOTO FREIO, MOTOR TRIFÁSICO DE 1,25 CV - JUROS. AF_03/2016	CHOR - CUSTOS HORÁRIOS DE MÁQUINAS E EQUIPAMENTOS	H	1,00000000	0,04	0,04
Insumo	00036487 SINAPI	GUINCHO ELÉTRICO DE COLUNA, CAPACIDADE 400 KG, COM MOTO FREIO, MOTOR TRIFÁSICO DE 1,25 CV	Equipamento	UN	0,00000076	6,088,07	0,04
			MO sem LS =>	LS =>	0,00	MO com LS =>	0,00
			Valor do BDI =>	0,01		Valor com BDI =>	0,05
Composição	Código Banco	Descrição	Tipo	Und	Quant.	Valor Unit	Total
	93279 SINAPI	GUINCHO ELÉTRICO DE COLUNA, CAPACIDADE 400 KG, COM MOTO FREIO, MOTOR TRIFÁSICO DE 1,25 CV - MANUTENÇÃO. AF_03/2016	CHOR - CUSTOS HORÁRIOS DE MÁQUINAS E EQUIPAMENTOS	H	1,00000000	0,36	0,36
Insumo	00036487 SINAPI	GUINCHO ELÉTRICO DE COLUNA, CAPACIDADE 400 KG, COM MOTO FREIO, MOTOR TRIFÁSICO DE 1,25 CV	Equipamento	UN	0,00000000	6,088,07	0,36
			MO sem LS =>	LS =>	0,00	MO com LS =>	0,00
			Valor do BDI =>	0,10		Valor com BDI =>	0,46
Composição	Código Banco	Descrição	Tipo	Und	Quant.	Valor Unit	Total
	93280 SINAPI	GUINCHO ELÉTRICO DE COLUNA, CAPACIDADE 400 KG, COM MOTO FREIO, MOTOR TRIFÁSICO DE 1,25 CV - MATERIAIS NA OPERAÇÃO. AF_03/2016	CHOR - CUSTOS HORÁRIOS DE MÁQUINAS E EQUIPAMENTOS	H	1,00000000	0,88	0,88
Insumo	00002705 SINAPI	ENERGIA ELÉTRICA ATE 2000 KWH INDUSTRIAL, SEM DEMANDA	Material	KWH	0,78000000	1,14	0,88
			MO sem LS =>	LS =>	0,00	MO com LS =>	0,00
			Valor do BDI =>	0,25		Valor com BDI =>	1,13
Composição	Código Banco	Descrição	Tipo	Und	Quant.	Valor Unit	Total
	93288 SINAPI	GUINDASTE HIDRÁULICO AUTOPROPELIDO, COM LANÇA TELESCÓPICA 40 M, CAPACIDADE MÁXIMA 60 T, POTÊNCIA 260 KW - CHI DIURNO. AF_03/2016	CHOR - CUSTOS HORÁRIOS DE MÁQUINAS E EQUIPAMENTOS	CHI	1,00000000	170,54	170,54
Composição Auxiliar	93283 SINAPI	GUINDASTE HIDRÁULICO AUTOPROPELIDO, COM LANÇA TELESCÓPICA 40 M, CAPACIDADE MÁXIMA 60 T, POTÊNCIA 260 KW - DEPRECIÇÃO AF_03/2016	CHOR - CUSTOS HORÁRIOS DE MÁQUINAS E EQUIPAMENTOS	H	1,00000000	111,11	111,11
Composição Auxiliar	93296 SINAPI	GUINDASTE HIDRÁULICO AUTOPROPELIDO, COM LANÇA TELESCÓPICA 40 M, CAPACIDADE MÁXIMA 60 T, POTÊNCIA 260 KW - IMPOSTOS E SEGUROS. AF_03/2016	CHOR - CUSTOS HORÁRIOS DE MÁQUINAS E EQUIPAMENTOS	H	1,00000000	15,83	15,83
Composição Auxiliar	93294 SINAPI	GUINDASTE HIDRÁULICO AUTOPROPELIDO, COM LANÇA TELESCÓPICA 40 M, CAPACIDADE MÁXIMA 60 T, POTÊNCIA 260 KW - JUROS. AF_03/2016	CHOR - CUSTOS HORÁRIOS DE MÁQUINAS E EQUIPAMENTOS	H	1,00000000	20,00	20,00

Composição Auxiliar	88296 SINAPI	OPERADOR DE GUINDASTE COM ENCARGOS COMPLEMENTARES	SEDI - SERVIÇOS DIVERSOS	H	1,00000000	23,60	23,60
			MO sem LS =>	18,22	LS =>	0,00	MO com LS =>
			Valor do BDI =>	49,14			Valor com BDI =>
							219,68
							Total
Composição	93287 SINAPI	GUINDASTE HIDRÁULICO AUTOPROPELIDO, COM LANÇA TELESCÓPICA 40 M, CAPACIDADE MÁXIMA 60 T, POTÊNCIA 260 KW - CHP DIURNO. AF_03/2016	CHOR - CUSTOS HORÁRIOS DE MÁQUINAS E EQUIPAMENTOS	CHP	1,00000000	363,97	363,97
Composição Auxiliar	93283 SINAPI	GUINDASTE HIDRÁULICO AUTOPROPELIDO, COM LANÇA TELESCÓPICA 40 M, CAPACIDADE MÁXIMA 60 T, POTÊNCIA 260 KW - DEPRECIACÃO AF_03/2016	CHOR - CUSTOS HORÁRIOS DE MÁQUINAS E EQUIPAMENTOS	H	1,00000000	111,11	111,11
Composição Auxiliar	93286 SINAPI	GUINDASTE HIDRÁULICO AUTOPROPELIDO, COM LANÇA TELESCÓPICA 40 M, CAPACIDADE MÁXIMA 60 T, POTÊNCIA 260 KW - MATERIAIS NA OPERAÇÃO. AF_03/2016	CHOR - CUSTOS HORÁRIOS DE MÁQUINAS E EQUIPAMENTOS	H	1,00000000	14,82	14,82
Composição Auxiliar	93296 SINAPI	GUINDASTE HIDRÁULICO AUTOPROPELIDO, COM LANÇA TELESCÓPICA 40 M, CAPACIDADE MÁXIMA 60 T, POTÊNCIA 260 KW - IMPOSTOS E SEGUROS. AF_03/2016	CHOR - CUSTOS HORÁRIOS DE MÁQUINAS E EQUIPAMENTOS	H	1,00000000	15,83	15,83
Composição Auxiliar	93284 SINAPI	GUINDASTE HIDRÁULICO AUTOPROPELIDO, COM LANÇA TELESCÓPICA 40 M, CAPACIDADE MÁXIMA 60 T, POTÊNCIA 260 KW - JUROS. AF_03/2016	CHOR - CUSTOS HORÁRIOS DE MÁQUINAS E EQUIPAMENTOS	H	1,00000000	20,00	20,00
Composição Auxiliar	93285 SINAPI	GUINDASTE HIDRÁULICO AUTOPROPELIDO, COM LANÇA TELESCÓPICA 40 M, CAPACIDADE MÁXIMA 60 T, POTÊNCIA 260 KW - MANUTENÇÃO. AF_03/2016	CHOR - CUSTOS HORÁRIOS DE MÁQUINAS E EQUIPAMENTOS	H	1,00000000	178,61	178,61
Composição Auxiliar	88296 SINAPI	OPERADOR DE GUINDASTE COM ENCARGOS COMPLEMENTARES	SEDI - SERVIÇOS DIVERSOS	H	1,00000000	23,60	23,60
			MO sem LS =>	18,22	LS =>	0,00	MO com LS =>
			Valor do BDI =>	104,89			Valor com BDI =>
							468,86
							Total

Composição	Código Banco	Descrição	Tipo	Und	Quant.	Valor Unit	Total
Composição	93283 SINAPI	GUINDASTE HIDRÁULICO AUTOPROPELIDO, COM LANÇA TELESCÓPICA 40 M, CAPACIDADE MÁXIMA 60 T, POTÊNCIA 260 KW - DEPRECIACÃO. AF_03/2016	CHOR - CUSTOS HORÁRIOS DE MÁQUINAS E EQUIPAMENTOS	H	1,00000000	111,11	111,11
Insumo	00044474 SINAPI	GUINDASTE HIDRÁULICO AUTOPROPELIDO, COM LANÇA TELESCÓPICA 40 M, CAPACIDADE MÁXIMA 60 T, POTÊNCIA 260 KW, TRACAO 6 X 6	Equipamento	UN	0,00000400	2.777.823,67	111,11
			MO sem LS =>	0,00	LS =>	0,00	MO com LS =>
			Valor do BDI =>	32,02			Valor com BDI =>
							143,13
							Total
Composição	93296 SINAPI	GUINDASTE HIDRÁULICO AUTOPROPELIDO, COM LANÇA TELESCÓPICA 40 M, CAPACIDADE MÁXIMA 60 T, POTÊNCIA 260 KW - IMPOSTOS E SEGUROS. AF_03/2016	CHOR - CUSTOS HORÁRIOS DE MÁQUINAS E EQUIPAMENTOS	H	1,00000000	15,83	15,83
Insumo	00044474 SINAPI	GUINDASTE HIDRÁULICO AUTOPROPELIDO, COM LANÇA TELESCÓPICA 40 M, CAPACIDADE MÁXIMA 60 T, POTÊNCIA 260 KW, TRACAO 6 X 6	Equipamento	UN	0,00000057	2.777.823,67	15,83

		MO sem LS =>	0,00	LS =>	0,00	MO com LS =>	0,00
		Valor do BDI =>	4,56			Valor com BDI =>	20,39
	Descrição	Tipo	Und	Quant.	Valor Unit	Total	
Composição	GUINDASTE HIDRÁULICO AUTOPROPULIDO, COM LANÇA TELESCÓPICA 40 M, CAPACIDADE MÁXIMA 60 T, POTÊNCIA 260 KW - JUROS. AF_03/2016	CHOR - CUSTOS HORÁRIOS DE MÁQUINAS E EQUIPAMENTOS	H	1,00000000	20,00	20,00	
Insumo	GUINDASTE HIDRÁULICO AUTOPROPULIDO, COM LANÇA TELESCÓPICA 40 M, CAPACIDADE MÁXIMA 60 T, POTÊNCIA 260 KW, TRACAO 6 X 6	Equipamento	UN	0,00000072	2.777.823,67	20,00	
		MO sem LS =>	0,00	LS =>	0,00	MO com LS =>	0,00
		Valor do BDI =>	5,76			Valor com BDI =>	25,76

	Descrição	Tipo	Und	Quant.	Valor Unit	Total	
Composição	GUINDASTE HIDRÁULICO AUTOPROPULIDO, COM LANÇA TELESCÓPICA 40 M, CAPACIDADE MÁXIMA 60 T, POTÊNCIA 260 KW - MANUTENÇÃO. AF_03/2016	CHOR - CUSTOS HORÁRIOS DE MÁQUINAS E EQUIPAMENTOS	H	1,00000000	178,61	178,61	
Insumo	GUINDASTE HIDRÁULICO AUTOPROPULIDO, COM LANÇA TELESCÓPICA 40 M, CAPACIDADE MÁXIMA 60 T, POTÊNCIA 260 KW, TRACAO 6 X 6	Equipamento	UN	0,00000643	2.777.823,67	178,61	
		MO sem LS =>	0,00	LS =>	0,00	MO com LS =>	0,00
		Valor do BDI =>	51,47			Valor com BDI =>	230,08

	Descrição	Tipo	Und	Quant.	Valor Unit	Total	
Composição	GUINDASTE HIDRÁULICO AUTOPROPULIDO, COM LANÇA TELESCÓPICA 40 M, CAPACIDADE MÁXIMA 60 T, POTÊNCIA 260 KW - MATERIAIS NA OPERAÇÃO. AF_03/2016	CHOR - CUSTOS HORÁRIOS DE MÁQUINAS E EQUIPAMENTOS	H	1,00000000	14,82	14,82	
Insumo	ENERGIA ELÉTRICA ATÉ 2000 KWH INDUSTRIAL SEM DEMANDA	Material	KWH	13,00000000	1,14	14,82	
		MO sem LS =>	0,00	LS =>	0,00	MO com LS =>	0,00
		Valor do BDI =>	4,27			Valor com BDI =>	19,09

	Descrição	Tipo	Und	Quant.	Valor Unit	Total
Composição	IMPERMEABILIZADOR COM ENCARGOS COMPLEMENTARES	SEDI - SERVIÇOS DIVERSOS	H	1,00000000	17,93	17,93
Composição Auxiliar	CURSO DE CAPACITAÇÃO PARA IMPERMEABILIZADOR (ENCARGOS COMPLEMENTARES) - HORISTA	SEDI - SERVIÇOS DIVERSOS	H	1,00000000	0,19	0,19
Insumo	ALIMENTAÇÃO - HORISTA (COLETADO CAIXA)	Outros	H	1,00000000	2,83	2,83
Insumo	EPI - FAMÍLIA PEDREIRO - HORISTA (ENCARGOS COMPLEMENTARES - COLETADO CAIXA)	Equipamento	H	1,00000000	1,09	1,09
Insumo	EXAMES - HORISTA (COLETADO CAIXA)	Outros	H	1,00000000	0,81	0,81
Insumo	FERRAMENTAS - FAMÍLIA PEDREIRO - HORISTA (ENCARGOS COMPLEMENTARES - COLETADO CAIXA)	Equipamento	H	1,00000000	0,74	0,74

Prefeitura Municipal de São Sebastião da Boa Vista
 CNPJ: 05.105.143/0001-81

Insumo	00012873 SINAPI	IMPERMEABILIZADOR	Mão de Obra	H	1,00000000	11,30	11,30
Insumo	00037373 SINAPI	SEGURO - HORISTA (COLETADO CAIXA)	Taxas	H	1,00000000	0,06	0,06
Insumo	00037371 SINAPI	TRANSPORTE - HORISTA (COLETADO CAIXA)	Serviços	H	1,00000000	0,91	0,91
			MO sem LS =>	LS =>	0,00	MO com LS =>	11,49
			Valor do BDI =>	5,16		Valor com BDI =>	23,09
			Tipo	Und	Quant.	Valor Unit	Total
Composição	92262 SINAPI	INSTALAÇÃO DE TESOURA (INTEIRA OU MEIA), BIAPOIADA, EM MADEIRA NÃO APARELHADA, PARA VÃOS MAIORES OU IGUAIS A 10,0 M E MENORES QUE 12,0 M, INCLUSO IÇAMENTO. AF_07/2019	COBE - COBERTURA	UN	1,00000000	575,00	575,00
Composição Auxiliar	93288 SINAPI	GUINDASTE HIDRÁULICO AUTOPROPULIDO COM LANÇA TELESCÓPICA 40 M, CAPACIDADE MÁXIMA 60 T, POTÊNCIA 260 KW - CHI DIURNO. AF_03/2016	CHOR - CUSTOS HORÁRIOS DE MAQUINAS E EQUIPAMENTOS	CHI	0,15700000	170,54	26,77
Composição Auxiliar	93287 SINAPI	GUINDASTE HIDRÁULICO AUTOPROPULIDO, COM LANÇA TELESCÓPICA 40 M, CAPACIDADE MÁXIMA 60 T, POTÊNCIA 260 KW - CHP DIURNO. AF_03/2016	CHOR - CUSTOS HORÁRIOS DE MAQUINAS E EQUIPAMENTOS	CHP	0,11330000	363,97	41,23
Composição Auxiliar	88262 SINAPI	CARPINTEIRO DE FORMAS COM ENCARGOS COMPLEMENTARES	SEDI - SERVIÇOS DIVERSOS	H	10,40100000	21,07	219,14
Composição Auxiliar	88239 SINAPI	AJUDANTE DE CARPINTEIRO COM ENCARGOS COMPLEMENTARES	SEDI - SERVIÇOS DIVERSOS	H	3,21100000	17,41	55,90
Insumo	00040552 SINAPI	PARAFUSO, AUTO ATARRACHANTE, CABECA CHATA, FENDA SIMPLES, 1/4" (6,35 MM) X 25 MM	Material	CENTO	0,04000000	50,86	2,03
Insumo	00005075 SINAPI	PREGO DE AÇO POLIDO COM CABECA 18 X 30 (2 3/4 X 10)	Material	KG	1,12500000	23,19	26,08
Insumo	00004425 SINAPI	VIGA NÃO APARELHADA, 6 X 12" CM, EM MACARANDUBA, ANGELIM OU EQUIVALENTE DA REGIÃO - BRUTA	Material	M	9,00000000	22,66	203,86
			MO sem LS =>	LS =>	0,00	MO com LS =>	193,93
			Valor do BDI =>	165,71		Valor com BDI =>	740,71
			Tipo	Und	Quant.	Valor Unit	Total
Composição	92025 SINAPI	INTERRUPTOR SIMPLES (1 MÓDULO) COM 2 TOMADAS DE EMBUTIR 2P+T 10 A, INCLUINDO SUPORTE E PLACA - FORNECIMENTO E INSTALAÇÃO AF_12/2015	INEL - INSTALAÇÃO ELÉTRICA/ELETRIFICAÇÃO E ILUMINAÇÃO EXTERNA	UN	1,00000000	59,17	59,17
Composição Auxiliar	91946 SINAPI	SUPORTE PARAFUSADO COM PLACA DE ENCAIXE 4" X 2" MÉDIO (1,30 M DO PISO) PARA PONTO ELÉTRICO - FORNECIMENTO E INSTALAÇÃO AF_12/2015	INEL - INSTALAÇÃO ELÉTRICA/ELETRIFICAÇÃO E ILUMINAÇÃO EXTERNA	UN	1,00000000	7,29	7,29
Composição Auxiliar	92024 SINAPI	INTERRUPTOR SIMPLES (1 MÓDULO) COM 2 TOMADAS DE EMBUTIR 2P+T 10 A, SEM SUPORTE E SEM PLACA - FORNECIMENTO E INSTALAÇÃO AF_12/2015	INEL - INSTALAÇÃO ELÉTRICA/ELETRIFICAÇÃO E ILUMINAÇÃO EXTERNA	UN	1,00000000	51,88	51,88
			MO sem LS =>	LS =>	0,00	MO com LS =>	20,82
			Valor do BDI =>	17,05		Valor com BDI =>	76,22
			Tipo	Und	Quant.	Valor Unit	Total

Composição	Código Banco	Descrição	Und	Quant.	Valor Unit	Total
Composição Auxiliar	92024 SINAPI	INTERRUPTOR SIMPLES (1 MÓDULO) COM 2 TOMADAS DE EMBUTIR 2P+T 10 A, SEM SUPORTE E SEM PLACA - FORNECIMENTO E INSTALAÇÃO. AF_12/2015	UN	1,0000000	51,88	51,88
Composição Auxiliar	88264 SINAPI	ELETRICISTA COM ENCARGOS COMPLEMENTARES	H	0,7200000	21,52	15,49
Composição Auxiliar	88247 SINAPI	AUXILIAR DE ELETRICISTA COM ENCARGOS COMPLEMENTARES	H	0,7200000	17,75	12,78
Insumo	00038112 SINAPI	INTERRUPTOR SIMPLES 10A, 250V (APENAS MÓDULO)	UN	1,0000000	7,21	7,21
Insumo	00038101 SINAPI	TOMADA 2P+T 10A, 250V (APENAS MÓDULO)	UN	2,0000000	8,20	16,40
		MO sem LS =>	LS =>	0,00	MO com LS =>	18,96
		Valor do BDI =>				14,95
		Valor com BDI =>				66,83

Composição	Código Banco	Descrição	Und	Quant.	Valor Unit	Total
Composição	91953 SINAPI	INTERRUPTOR SIMPLES (1 MÓDULO), 10A/250V, INCLUINDO SUPORTE E PLACA - FORNECIMENTO E INSTALAÇÃO. AF_12/2015	UN	1,0000000	23,33	23,33
Composição Auxiliar	91952 SINAPI	INTERRUPTOR SIMPLES (1 MÓDULO), 10A/250V, SEM SUPORTE E SEM PLACA - FORNECIMENTO E INSTALAÇÃO. AF_12/2015	UN	1,0000000	16,04	16,04
Composição Auxiliar	91946 SINAPI	SUPORTE PARAFUSADO COM PLACA DE ENCAIXE 4" X 2" MÉDIO (1,30 M DO PISO) PARA PONTO ELÉTRICO - FORNECIMENTO E INSTALAÇÃO. AF_12/2015	UN	1,0000000	7,29	7,29
		MO sem LS =>	LS =>	0,00	MO com LS =>	7,78
		Valor do BDI =>				6,72
		Valor com BDI =>				30,05

Composição	Código Banco	Descrição	Und	Quant.	Valor Unit	Total
Composição	91952 SINAPI	INTERRUPTOR SIMPLES (1 MÓDULO), 10A/250V, SEM SUPORTE E SEM PLACA - FORNECIMENTO E INSTALAÇÃO. AF_12/2015	UN	1,0000000	16,04	16,04
Composição Auxiliar	88247 SINAPI	AUXILIAR DE ELETRICISTA COM ENCARGOS COMPLEMENTARES	H	0,2250000	17,75	3,99
Composição Auxiliar	88264 SINAPI	ELETRICISTA COM ENCARGOS COMPLEMENTARES	H	0,2250000	21,52	4,84
Insumo	00038112 SINAPI	INTERRUPTOR SIMPLES 10A, 250V (APENAS MÓDULO)	UN	1,0000000	7,21	7,21
		MO sem LS =>	LS =>	0,00	MO com LS =>	5,92
		Valor do BDI =>				4,62
		Valor com BDI =>				20,66

Composição	Código Banco	Descrição	Und	Quant.	Valor Unit	Total
Composição	94559 SINAPI	JANELA DE AÇO TIPO BASCULANTE PARA VIDROS, COM BATENTE, FERRAGENS E PINTURA ANTICORROSIVA. EXCLUSIVE VIDROS, ACABAMENTO, ALIZAR E CONTRAMARCO. FORNECIMENTO E INSTALAÇÃO. AF_12/2019	m²	1,0000000	789,18	789,18
Composição Auxiliar	88629 SINAPI	ARGAMASSA TRAÇO 1.3 (EM VOLUME DE CIMENTO E ÁREA MEDIA ÚMIDA), PREPARO MANUAL. AF_08/2019	m³	0,0210000	774,01	16,25

Composição	Código Banco	Descrição	Serviço	Quantidade	Valor Unit	Total
Auxiliar	88316 SINAPI	SERVENTE COM ENCARGOS COMPLEMENTARES	SEDI - SERVIÇOS DIVERSOS	2,2910000	17,09	39,15
Composição	88309 SINAPI	PEDREIRO COM ENCARGOS COMPLEMENTARES	SEDI - SERVIÇOS DIVERSOS	4,5810000	21,31	97,62
Auxiliar	00011190 SINAPI	JANELA BASCULANTE, ACO, COM BATENTE/REQUADRO, 60 X 60 CM (SEM VIDROS)	UN	2,7760000	229,00	636,16
Insunio			MO sem LS =>	0,00	MO com LS =>	94,71
			Valor do BDI =>			1,016,62

Composição	Código Banco	Descrição	Tipo	Quantidade	Valor Unit	Total
Composição	89726 SINAPI	JOELHO 45 GRAUS, PVC, SERIE NORMAL, ESGOTO PREDIAL, DN 40 MM, JUNTA SOLDÁVEL, FORNECIDO E INSTALADO EM RAMAL DE DESCARGA OU RAMAL DE ESGOTO SANITÁRIO. AF_08/2022	UN	1,0000000	7,47	7,47
Composição	88267 SINAPI	ENCANADOR OU BOMBEIRO HIDRÁULICO COM ENCARGOS COMPLEMENTARES	H	0,1270000	20,70	2,62
Auxiliar	88248 SINAPI	AUXILIAR DE ENCANADOR OU BOMBEIRO HIDRÁULICO COM ENCARGOS COMPLEMENTARES	H	0,1270000	16,99	2,15
Auxiliar	00000122 SINAPI	ADESIVO PLÁSTICO PARA PVC, FRASCO COM *850* GR	UN	0,0099000	58,47	0,57
Insunio	00003516 SINAPI	JOELHO PVC, SOLDÁVEL, B8, 45 GRAUS, DN 40 MM, PARA ESGOTO PREDIAL	UN	1,0000000	1,13	1,13
Insunio	00038383 SINAPI	LIXA D'ÁGUA EM FOLHA, GRAO 100	UN	0,0071000	1,66	0,01
Insunio	00020083 SINAPI	SOLUCAO PREPARADORA / LIMPADORA PARA PVC, FRASCO COM 1000 CM3	UN	0,0150000	66,25	0,99
			MO sem LS =>	0,00	MO com LS =>	3,29
			Valor do BDI =>			9,62

Composição	Código Banco	Descrição	Tipo	Quantidade	Valor Unit	Total
Composição	89732 SINAPI	JOELHO 45 GRAUS, PVC, SERIE NORMAL, ESGOTO PREDIAL, DN 50 MM, JUNTA ELÁSTICA, FORNECIDO E INSTALADO EM RAMAL DE DESCARGA OU RAMAL DE ESGOTO SANITÁRIO. AF_08/2022	UN	1,0000000	13,76	13,76
Composição	88267 SINAPI	ENCANADOR OU BOMBEIRO HIDRÁULICO COM ENCARGOS COMPLEMENTARES	H	0,1379000	20,70	2,85
Auxiliar	88248 SINAPI	AUXILIAR DE ENCANADOR OU BOMBEIRO HIDRÁULICO COM ENCARGOS COMPLEMENTARES	H	0,1379000	16,99	2,34
Auxiliar	00000296 SINAPI	ANEL BORRACHA PARA TUBO ESGOTO PREDIAL, DN 50 MM (NBR 5698)	UN	2,0000000	1,99	3,98
Insunio	00003516 SINAPI	JOELHO PVC, SOLDÁVEL, PB, 45 GRAUS, DN 50 MM, PARA ESGOTO PREDIAL	UN	1,0000000	3,39	3,39
Insunio	00020078 SINAPI	PASTA LUBRIFICANTE PARA TUBOS E CONEXÕES COM JUNTA ELÁSTICA, EMBALAGEM DE *400* GR (USO EM PVC, ACO, POLIETILENO E OUTROS)	UN	0,0500000	24,13	1,20
			MO sem LS =>	0,00	MO com LS =>	3,57
			Valor do BDI =>			9,62

		Valor do BDI =>		3,96		Valor com BDI =>		17,72	
Composição	Código Banco	Descrição	Tipo	Und	Quant.	Valor Unit	Total	Composição	Total
	85685 SINAPI	JOELHO 45 GRAUS, PVC, SERIE R, ÁGUA PLUVIAL, DN 100 MM, JUNTA ELÁSTICA, FORNECIDO E INSTALADO EM CONDUTORES VERTICAIS DE AGUAS PLUVIAIS, AF_06/2022	INHI - INSTALAÇÕES HIDROS SANITÁRIAS	UN	1,0000000	46,27	46,27		46,27
Composição Auxiliar	86267 SINAPI	ENCANADOR OU BOMBEIRO HIDRÁULICO COM ENCARGOS COMPLEMENTARES	SEDI - SERVIÇOS DIVERSOS	H	0,2729000	20,70	5,64		5,64
Composição Auxiliar	86248 SINAPI	AUXILIAR DE ENCANADOR OU BOMBEIRO HIDRÁULICO COM ENCARGOS COMPLEMENTARES	SEDI - SERVIÇOS DIVERSOS	H	0,2729000	16,99	4,63		4,63
Insumo	00002099 SINAPI	ANEL BORRACHA, DN 100 MM, PARA TUBO SERIE REFORCADA ESGOTO PREDIAL	Material	UN	2,0000000	4,14	8,28		8,28
Insumo	00020151 SINAPI	JOELHO, PVC SERIE R, 45 GRAUS, DN 100 MM, PARA ESGOTO OU AGUAS PLUVIAIS, PREDIAIS	Material	UN	1,0000000	24,95	24,95		24,95
Insumo	00020078 SINAPI	PASTA LUBRIFICANTE PARA TUBOS E CONEXOES COM JUNTA ELÁSTICA, EMBALAGEM DE *400* GR (USO EM PVC, ACO, POLIETILENO E OUTROS)	Material	UN	0,1150000	24,13	2,77		2,77
				MO sem LS =>	7,07	LS =>	0,00	MO com LS =>	7,07
				Valor do BDI =>	13,33	Valor com BDI =>	58,60		

		Valor do BDI =>		3,84		Valor com BDI =>		17,19	
Composição	Código Banco	Descrição	Tipo	Und	Quant.	Valor Unit	Total	Composição	Total
	89498 SINAPI	JOELHO 45 GRAUS, PVC, SOLDÁVEL, DN 40MM, INSTALADO EM PRUMADA DE ÁGUA - FORNECIMENTO E INSTALAÇÃO, AF_12/2014	INHI - INSTALAÇÕES HIDROS SANITÁRIAS	UN	1,0000000	13,35	13,35		13,35
Composição Auxiliar	86267 SINAPI	ENCANADOR OU BOMBEIRO HIDRÁULICO COM ENCARGOS COMPLEMENTARES	SEDI - SERVIÇOS DIVERSOS	H	0,1047000	20,70	2,16		2,16
Composição Auxiliar	86248 SINAPI	AUXILIAR DE ENCANADOR OU BOMBEIRO HIDRÁULICO COM ENCARGOS COMPLEMENTARES	SEDI - SERVIÇOS DIVERSOS	H	0,1047000	16,99	1,77		1,77
Insumo	00000122 SINAPI	ADESIVO PLÁSTICO PARA PVC, FRASCO COM *350* GR	Material	UN	0,0118000	58,47	0,68		0,68
Insumo	00003502 SINAPI	JOELHO, PVC SOLDÁVEL, 45 GRAUS, 40 MM, PARA ÁGUA FRIA PREDIAL	Material	UN	1,0000000	7,80	7,80		7,80
Insumo	00036383 SINAPI	LIXA D'ÁGUA EM FOLHA, GRAO 100	Material	UN	0,0157000	1,66	0,02		0,02
Insumo	00020083 SINAPI	SOLUCAO PREPARADORA / LIMPADORA PARA PVC, FRASCO COM 1000 CM3	Material	UN	0,0140000	66,25	0,92		0,92
				MO sem LS =>	2,71	LS =>	0,00	MO com LS =>	2,71
				Valor do BDI =>	3,84	Valor com BDI =>	17,19		

		Valor do BDI =>		3,84		Valor com BDI =>		17,19	
Composição	Código Banco	Descrição	Tipo	Und	Quant.	Valor Unit	Total	Composição	Total
	89366 SINAPI	JOELHO 90 GRAUS COM BUCHA DE LATAO, PVC, SOLDÁVEL, DN 25MM, X 3/4 INSTALADO EM RAMAL OU SUB-RAMAL DE ÁGUA - FORNECIMENTO E INSTALAÇÃO, AF_06/2022	INHI - INSTALAÇÕES HIDROS SANITÁRIAS	UN	1,0000000	15,36	15,36		15,36
Composição Auxiliar	86267 SINAPI	ENCANADOR OU BOMBEIRO HIDRÁULICO COM ENCARGOS COMPLEMENTARES	SEDI - SERVIÇOS DIVERSOS	H	0,1416000	20,70	2,93		2,93
Composição Auxiliar	86248 SINAPI	AUXILIAR DE ENCANADOR OU BOMBEIRO HIDRÁULICO COM ENCARGOS COMPLEMENTARES	SEDI - SERVIÇOS DIVERSOS	H	0,1416000	16,99	2,40		2,40

Insumo	00000122 SINAPI	ADESIVO PLASTICO PARA PVC, FRASCO COM *850* GR	Material	UN	0,0059000	58,47	0,34
Insumo	00003524 SINAPI	JOELHO PVC, SOLDAVEL, COM BUCHA DE LATAO, 90 GRAUS, 25 MM X 3/4", PARA AGUA FRIA PREDIAL	Material	UN	1,0000000	9,18	9,18
Insumo	00038383 SINAPI	LIXA D'AGUA EM FOLHA, GRAO 100	Material	UN	0,0338000	1,66	0,05
Insumo	00020063 SINAPI	SOLUCAO PREPARADORA / LIMPADORA PARA PVC, FRASCO COM 1000 CM3	Material	UN	0,0070000	66,25	0,46
		MO sem LS =>		3,66	LS =>	0,00 MO com LS =>	3,66
		Valor do BDI =>		4,42		Valor com BDI =>	19,78

	Código Banco	Descrição	Tipo	Und	Quant.	Valor Unit	Total
Composição	89724 SINAPI	JOELHO 90 GRAUS, PVC, SERIE NORMAL, ESGOTO PREDIAL, DN 40 MM, JUNTA SOLDAVEL, FORNECIDO E INSTALADO EM RAMAL DE DESCARGA OU RAMAL DE ESGOTO SANITÁRIO. AF_08/2022	INI - INSTALAÇÕES HIDROS SANITÁRIAS	UN	1,0000000	10,30	10,30
Composição Auxiliar	88267 SINAPI	ENCANADOR OU BOMBEIRO HIDRAULICO COM ENCARGOS COMPLEMENTARES	SEDI - SERVIÇOS DIVERSOS	H	0,1270000	20,70	2,62
Composição Auxiliar	88248 SINAPI	AUXILIAR DE ENCANADOR OU BOMBEIRO HIDRAULICO COM ENCARGOS COMPLEMENTARES	SEDI - SERVIÇOS DIVERSOS	H	0,1270000	16,98	2,15
Insumo	00000122 SINAPI	ADESIVO PLASTICO PARA PVC, FRASCO COM *850* GR	Material	UN	0,0059000	58,47	0,57
Insumo	00003517 SINAPI	JOELHO PVC, SOLDAVEL, BB, 90 GRAUS, DN 40 MM, PARA ESGOTO PREDIAL	Material	UN	1,0000000	3,96	3,96
Insumo	00038383 SINAPI	LIXA D'AGUA EM FOLHA, GRAO 100	Material	UN	0,0071000	1,96	0,01
Insumo	00020063 SINAPI	SOLUCAO PREPARADORA / LIMPADORA PARA PVC, FRASCO COM 1000 CM3	Material	UN	0,0150000	66,25	0,99
		MO sem LS =>		3,29	LS =>	0,00 MO com LS =>	3,29
		Valor do BDI =>		2,96		Valor com BDI =>	13,26

	Código Banco	Descrição	Tipo	Und	Quant.	Valor Unit	Total
Composição	89731 SINAPI	JOELHO 90 GRAUS, PVC, SERIE NORMAL, ESGOTO PREDIAL, DN 50 MM, JUNTA ELÁSTICA, FORNECIDO E INSTALADO EM RAMAL DE DESCARGA OU RAMAL DE ESGOTO SANITÁRIO. AF_08/2022	INI - INSTALAÇÕES HIDROS SANITÁRIAS	UN	1,0000000	13,09	13,09
Composição Auxiliar	88267 SINAPI	ENCANADOR OU BOMBEIRO HIDRAULICO COM ENCARGOS COMPLEMENTARES	SEDI - SERVIÇOS DIVERSOS	H	0,1379000	20,70	2,85
Composição Auxiliar	88248 SINAPI	AUXILIAR DE ENCANADOR OU BOMBEIRO HIDRAULICO COM ENCARGOS COMPLEMENTARES	SEDI - SERVIÇOS DIVERSOS	H	0,1379000	16,98	2,34
Insumo	00000296 SINAPI	ANEL BORRACHA PARA TUBO ESGOTO PREDIAL, DN 50 MM (NBR 5688)	Material	UN	2,0000000	1,99	3,98
Insumo	00003526 SINAPI	JOELHO PVC, SOLDAVEL, PB, 90 GRAUS, DN 50 MM, PARA ESGOTO PREDIAL	Material	UN	1,0000000	2,72	2,72
Insumo	00020378 SINAPI	PASTA LUBRIFICANTE PARA TUBOS E CONEXOES COM JUNTA ELÁSTICA, EMBALAGEM DE *400* GR (USO EM PVC, ACO, POLIETILENO E OUTROS)	Material	UN	0,0500000	24,13	1,20

		MO sem LS =>	3,57	LS =>	0,00	MO com LS =>	3,57
		Valor do BDI =>	3,77			Valor com BDI =>	16,86
	Código Banco	Descrição	Tipo	Und	Quant.	Valor Unit	Total
Composição	89584 SINAPI	JOELHO 90 GRAUS, PVC, SERIE R, ÁGUA PLUVIAL, DN 100 MM, JUNTA ELÁSTICA, FORNECIDO E INSTALADO EM CONDUTORES VERTICAIS DE ÁGUAS PLUVIAIS, AF_06/2022	INHI - INSTALAÇÕES HIDROS SANITÁRIAS	UN	1,0000000	54,99	54,99
Composição Auxiliar	88267 SINAPI	ENCANADOR OU BOMBEIRO HIDRÁULICO COM ENCARGOS COMPLEMENTARES	SEDI - SERVIÇOS DIVERSOS	H	0,2729000	20,70	5,64
Composição Auxiliar	88248 SINAPI	AUXILIAR DE ENCANADOR OU BOMBEIRO HIDRÁULICO COM ENCARGOS COMPLEMENTARES	SEDI - SERVIÇOS DIVERSOS	H	0,2729000	19,99	4,63
Insumo	00000299 SINAPI	ANEL BORRACHA, DN 100 MM, PARA TUBO SERIE REFORCADA ESGOTO PREDIAL	Material	UN	2,0000000	4,14	8,28
Insumo	00020157 SINAPI	JOELHO, PVC SERIE R, 90 GRAUS, DN 100 MM, PARA ESGOTO OU ÁGUAS PLUVIAIS PREDIAIS	Material	UN	1,0000000	33,67	33,67
Insumo	00020078 SINAPI	PASTA LUBRIFICANTE PARA TUBOS E CONEXOES COM JUNTA ELÁSTICA, EMBALAGEM DE *400* GR (USO EM PVC, ACO, POLIETILENO E OUTROS)	Material	UN	0,1150000	24,13	2,77
		MO sem LS =>	7,07	LS =>	0,00	MO com LS =>	7,07
		Valor do BDI =>	15,84			Valor com BDI =>	70,83

		MO sem LS =>	3,34	LS =>	0,00	MO com LS =>	3,34
		Valor do BDI =>	16,31 <th></th> <th></th> <th>Valor com BDI =></th> <th>72,83</th>			Valor com BDI =>	72,83
	Código Banco	Descrição	Tipo	Und	Quant.	Valor Unit	Total
Composição	89529 SINAPI	JOELHO 90 GRAUS, PVC, SERIE R, ÁGUA PLUVIAL, DN 100 MM, JUNTA ELÁSTICA, FORNECIDO E INSTALADO EM RAMAL DE ENCAMINHAMENTO, AF_06/2022	INHI - INSTALAÇÕES HIDROS SANITÁRIAS	UN	1,0000000	56,62	56,62
Composição Auxiliar	88267 SINAPI	ENCANADOR OU BOMBEIRO HIDRÁULICO COM ENCARGOS COMPLEMENTARES	SEDI - SERVIÇOS DIVERSOS	H	0,1288000	20,70	2,66
Composição Auxiliar	88248 SINAPI	AUXILIAR DE ENCANADOR OU BOMBEIRO HIDRÁULICO COM ENCARGOS COMPLEMENTARES	SEDI - SERVIÇOS DIVERSOS	H	0,1288000	16,99	2,18
Insumo	00000299 SINAPI	ANEL BORRACHA, DN 100 MM, PARA TUBO SERIE REFORCADA ESGOTO PREDIAL	Material	UN	2,0000000	4,14	8,28
Insumo	00000301 SINAPI	ANEL BORRACHA PARA TUBO ESGOTO PREDIAL, DN 100 MM (NBR 5686)	Material	UN	2,0000000	3,53	7,06
Insumo	00020157 SINAPI	JOELHO, PVC SERIE R, 90 GRAUS, DN 100 MM, PARA ESGOTO OU ÁGUAS PLUVIAIS PREDIAIS	Material	UN	1,0000000	33,67	33,67
Insumo	00020078 SINAPI	PASTA LUBRIFICANTE PARA TUBOS E CONEXOES COM JUNTA ELÁSTICA, EMBALAGEM DE *400* GR (USO EM PVC, ACO, POLIETILENO E OUTROS)	Material	UN	0,1150000	24,13	2,77
		MO sem LS =>	3,34	LS =>	0,00	MO com LS =>	3,34
		Valor do BDI =>	16,31			Valor com BDI =>	72,83

	Código Banco	Descrição	Tipo	Und	Quant.	Valor Unit	Total
Composição	89362 SINAPI	JOELHO 90 GRAUS, PVC, SOLDÁVEL, DN 25MM, INSTALADO EM RAMAL OU SUB-RAMAL DE ÁGUA - FORNECIMENTO E INSTALAÇÃO, AF_06/2022	INHI - INSTALAÇÕES HIDROS SANITÁRIAS	UN	1,0000000	7,64	7,64

Composição	88267 SINAPI	ENCANADOR OU BOMBEIRO HIDRÁULICO COM ENCARGOS COMPLEMENTARES	SEDI - SERVIÇOS DIVERSOS	H	0,1520000	20,70	3,14
Auxiliar	88248 SINAPI	AUXILIAR DE ENCANADOR OU BOMBEIRO HIDRÁULICO COM ENCARGOS COMPLEMENTARES	SEDI - SERVIÇOS DIVERSOS	H	0,1520000	16,99	2,58
Auxiliar	00000122 SINAPI	ADESIVO PLÁSTICO PARA PVC, FRASCO COM "850" GR	Material	UN	0,0071000	58,47	0,41
Insumo	00003529 SINAPI	JOELHO PVC, SOLDÁVEL, 90 GRAUS, 25 MM, PARA AGUA FRIA PREDIAL	Material	UN	1,0000000	0,53	0,93
Insumo	00038383 SINAPI	LIXA D'AGUA EM FOLHA, GRAO 100	Material	UN	0,0338000	1,66	0,05
Insumo	00020083 SINAPI	SOLUCAO PREPARADORA / LIMPADORA PARA PVC, FRASCO COM 1000 CM3	Material	UN	0,0080000	66,25	0,53
		MO sem LS =>	3,94	LS =>	0,00	MO com LS =>	3,94
		Valor do BDI =>	2,20			Valor com BDI =>	9,84
Composição	89497 SINAPI	JOELHO 90 GRAUS, PVC, SOLDÁVEL DN 40MM, INSTALADO EM PRUMADA DE AGUA - FORNECIMENTO E INSTALAÇÃO, AF_12/2014	INHI - INSTALAÇÕES HIDROS SANITÁRIAS	UN	1,0000000	12,11	12,11
Composição	88267 SINAPI	ENCANADOR OU BOMBEIRO HIDRÁULICO COM ENCARGOS COMPLEMENTARES	SEDI - SERVIÇOS DIVERSOS	H	0,1047000	20,70	2,16
Auxiliar	88248 SINAPI	AUXILIAR DE ENCANADOR OU BOMBEIRO HIDRÁULICO COM ENCARGOS COMPLEMENTARES	SEDI - SERVIÇOS DIVERSOS	H	0,1047000	18,99	1,77
Auxiliar	00000122 SINAPI	ADESIVO PLÁSTICO PARA PVC, FRASCO COM "850" GR	Material	UN	0,0118000	58,47	0,88
Insumo	00003535 SINAPI	JOELHO PVC, SOLDÁVEL, 90 GRAUS, 40 MM, PARA AGUA FRIA PREDIAL	Material	UN	1,0000000	6,56	6,56
Insumo	00038383 SINAPI	LIXA D'AGUA EM FOLHA, GRAO 100	Material	UN	0,0157000	1,66	0,02
Insumo	00020083 SINAPI	SOLUCAO PREPARADORA / LIMPADORA PARA PVC, FRASCO COM 1000 CM3	Material	UN	0,0140000	66,25	0,92
		MO sem LS =>	2,71	LS =>	0,00	MO com LS =>	2,71
		Valor do BDI =>	3,49			Valor com BDI =>	15,80
Composição	89783 SINAPI	JUNÇÃO SIMPLES, PVC, SERIE NORMAL, ESGOTO PREDIAL, DN 40 MM, JUNTA SOLDÁVEL, FORNECIDO E INSTALADO EM RAMAL DE DESCARGA OU RAMAL DE ESGOTO SANITARIO, AF_08/2022	INHI - INSTALAÇÕES HIDROS SANITÁRIAS	UN	1,0000000	12,69	12,69
Composição	88267 SINAPI	ENCANADOR OU BOMBEIRO HIDRÁULICO COM ENCARGOS COMPLEMENTARES	SEDI - SERVIÇOS DIVERSOS	H	0,1693000	20,70	3,50
Auxiliar	88248 SINAPI	AUXILIAR DE ENCANADOR OU BOMBEIRO HIDRÁULICO COM ENCARGOS COMPLEMENTARES	SEDI - SERVIÇOS DIVERSOS	H	0,1693000	18,99	2,87
Auxiliar	00000122 SINAPI	ADESIVO PLÁSTICO PARA PVC, FRASCO COM "850" GR	Material	UN	0,0148000	58,47	0,86
Insumo	00003666 SINAPI	JUNCAO SIMPLES, PVC, 45 GRAUS, DN 40 X 40 MM, SERIE NORMAL PARA ESGOTO PREDIAL	Material	UN	1,0000000	3,96	3,96

Insumo	00038383 SINAPI	LIXA D'AGUA EM FOLHA, GRAO 100	Material	UN	0,0107000	1,66	0,01
Insumo	00020083 SINAPI	SOLUCAO PREPARADORA / LIMPADORA PARA PVC, FRASCO COM 1000 CM3	Material	UN	0,0225000	66,25	1,49
			MO sem LS =>	LS =>	0,00	MO com LS =>	4,39
			Valor do BDI =>				16,34
			Valor com BDI =>				93,73

	Código Banco	Descrição	Tipo	Und	Quant.	Valor Unit	Total
Composição	89690 SINAPI	JUNTA SIMPLES, PVC, SERIE R, AGUA PLUVIAL DN 100 X 100 MM, JUNTA ELÁSTICA, FORNECIDO E INSTALADO EM CONDUTORES VERTICAIS DE ÁGUAS PLUVIAIS. AF_06/2022	INHI - INSTALAÇÕES HIDROS SANITÁRIAS	UN	1,0000000	93,73	93,73
Composição Auxiliar	88267 SINAPI	ENCANADOR OU BOMBEIRO HIDRÁULICO COM ENCARGOS COMPLEMENTARES	SEDI - SERVIÇOS DIVERSOS	H	0,3638000	20,70	7,53
Composição Auxiliar	88248 SINAPI	AUXILIAR DE ENCANADOR OU BOMBEIRO HIDRÁULICO COM ENCARGOS COMPLEMENTARES	SEDI - SERVIÇOS DIVERSOS	H	0,3638000	16,99	6,18
Insumo	00000299 SINAPI	ANEL BORRACHA, DN 100 MM, PARA TUBO SERIE REFORCADA ESGOTO PREDIAL	Material	UN	3,0000000	4,14	12,42
Insumo	00020144 SINAPI	JUNCAO SIMPLES, PVC SERIE R, DN 100 X 100 MM, PARA ESGOTO OU AGUAS PLUVIAIS PREDIAIS	Material	UN	1,0000000	63,44	63,44
Insumo	00020078 SINAPI	PASTA LUBRIFICANTE PARA TUBOS E CONEXOES COM JUNTA ELASTICA, EMBALAGEM DE *400* GR (USO EM PVC, ACO, POLIETILENO E OUTROS)	Material	UN	0,1725000	24,13	4,16
			MO sem LS =>	LS =>	0,00	MO com LS =>	9,43
			Valor do BDI =>				120,74
			Valor com BDI =>				226,89

	Código Banco	Descrição	Tipo	Und	Quant.	Valor Unit	Total
Composição	89699 SINAPI	JUNÇÃO SIMPLES, PVC, SERIE R, AGUA PLUVIAL, DN 150 X 100 MM, JUNTA ELÁSTICA, FORNECIDO E INSTALADO EM CONDUTORES VERTICAIS DE ÁGUAS PLUVIAIS. AF_06/2022	INHI - INSTALAÇÕES HIDROS SANITÁRIAS	UN	1,0000000	226,89	226,89
Composição Auxiliar	88267 SINAPI	ENCANADOR OU BOMBEIRO HIDRÁULICO COM ENCARGOS COMPLEMENTARES	SEDI - SERVIÇOS DIVERSOS	H	0,5402000	20,70	11,18
Composição Auxiliar	88248 SINAPI	AUXILIAR DE ENCANADOR OU BOMBEIRO HIDRÁULICO COM ENCARGOS COMPLEMENTARES	SEDI - SERVIÇOS DIVERSOS	H	0,5402000	16,99	9,17
Insumo	00000300 SINAPI	ANEL BORRACHA, DN 150 MM, PARA TUBO SERIE REFORCADA ESGOTO PREDIAL	Material	UN	2,0000000	14,33	28,65
Insumo	00000299 SINAPI	ANEL BORRACHA, DN 100 MM, PARA TUBO SERIE REFORCADA ESGOTO PREDIAL	Material	UN	1,0000000	4,14	4,14
Insumo	00020145 SINAPI	JUNCAO SIMPLES, PVC SERIE R, DN 150 X 100 MM, PARA ESGOTO OU AGUAS PLUVIAIS PREDIAIS	Material	UN	1,0000000	168,13	168,13
Insumo	00020078 SINAPI	PASTA LUBRIFICANTE PARA TUBOS E CONEXOES COM JUNTA ELASTICA, EMBALAGEM DE *400* GR (USO EM PVC, ACO, POLIETILENO E OUTROS)	Material	UN	0,2325000	24,13	5,61
			MO sem LS =>	LS =>	0,00	MO com LS =>	14,01
			Valor do BDI =>				292,27

	Código Banco	Descrição	Tipo	Und	Quant.	Valor Unit	Total
Composição	95240 SINAPI	LASTRO DE CONCRETO MAGRO, APLICADO EM PISOS, LAJES SOBRE SOLO OU RADIER. ESPESSURA DE 3 CM. AF_07/2016	FUES - FUNDAÇÕES E ESTRUTURAS	m²	1,00000000	19,84	19,84
Composição Auxiliar	94968 SINAPI	CONCRETO MAGRO PARA LASTRO, TRAÇO 1:4,5:4,5 (EM MASSA SECA DE CIMENTO/ ÁREA MÉDIA/ BRITA 1) - PREPARO MECÂNICO COM BETONEIRA 600 L. AF_05/2021	FUES - FUNDAÇÕES E ESTRUTURAS	m³	0,03339000	460,81	15,62
Composição Auxiliar	88316 SINAPI	SERVENTE COM ENCARGOS COMPLEMENTARES	SEDI - SERVIÇOS DIVERSOS	H	0,04440000	17,09	0,75
Composição Auxiliar	88309 SINAPI	PEDREIRO COM ENCARGOS COMPLEMENTARES	SEDI - SERVIÇOS DIVERSOS	H	0,16310000	21,31	3,47
		MO sem LS =>	LS =>		0,00	MO com LS =>	4,23
		Valor do BDI =>				Valor com BDI =>	25,55
Composição	95241 SINAPI	LASTRO DE CONCRETO MAGRO, APLICADO EM PISOS, LAJES SOBRE SOLO OU RADIER. ESPESSURA DE 5 CM. AF_07/2016	FUES - FUNDAÇÕES E ESTRUTURAS	m²	1,00000000	33,08	33,08
Composição Auxiliar	94968 SINAPI	CONCRETO MAGRO PARA LASTRO, TRAÇO 1:4,5:4,5 (EM MASSA SECA DE CIMENTO/ ÁREA MÉDIA/ BRITA 1) - PREPARO MECÂNICO COM BETONEIRA 600 L. AF_05/2021	FUES - FUNDAÇÕES E ESTRUTURAS	m³	0,05650000	460,81	26,03
Composição Auxiliar	88316 SINAPI	SERVENTE COM ENCARGOS COMPLEMENTARES	SEDI - SERVIÇOS DIVERSOS	H	0,07410000	17,09	1,26
Composição Auxiliar	88309 SINAPI	PEDREIRO COM ENCARGOS COMPLEMENTARES	SEDI - SERVIÇOS DIVERSOS	H	0,27180000	21,31	5,79
		MO sem LS =>	LS =>		0,00	MO com LS =>	7,07
		Valor do BDI =>				Valor com BDI =>	42,61
Composição	86903 SINAPI	LAVATÓRIO LOUÇA BRANCA COM COLUNA, 45 X 55CM OU EQUIVALENTE, PADRÃO MÉDIO - FORNECIMENTO E INSTALAÇÃO. AF_01/2020	INHI - INSTALAÇÕES HIDROSANITÁRIAS	UN	1,00000000	337,45	337,45
Composição Auxiliar	88316 SINAPI	SERVENTE COM ENCARGOS COMPLEMENTARES	SEDI - SERVIÇOS DIVERSOS	H	0,65170000	17,09	11,13
Composição Auxiliar	88267 SINAPI	ENCANADOR OU BOMBEIRO HIDRÁULICO COM ENCARGOS COMPLEMENTARES	SEDI - SERVIÇOS DIVERSOS	H	1,46670000	20,70	30,36
Insumo	00010426 SINAPI	LAVATÓRIO DE LOUÇA BRANCA, COM COLUNA, DIMENSOES *54 X 44* CM (L X C)	Material	UN	1,00000000	178,48	178,48
Insumo	00004351 SINAPI	PARAFUSO NIQUELADO 3 1/2" COM ACABAMENTO CROMADO PARA FIXAR PEÇA SANITÁRIA, INCLUI PORCA CEGA, ARRUELA E BUCHA DE NYLON TAMANHO S-8	Material	UN	6,00000000	18,10	108,60
Insumo	00037329 SINAPI	REJUNTE EPOXI, QUALQUER COR	Material	KG	0,06660000	102,64	8,88
		MO sem LS =>	LS =>		0,00	MO com LS =>	28,76
		Valor do BDI =>				Valor com BDI =>	28,76
		Valor do BDI =>				Valor com BDI =>	434,70

	Código Banco	Descrição	Tipo	Und	Quant.	Valor Unit	Total	
Composição	97586 SINAPI	LUMINÁRIA TIPO CALHA, DE SOBREPOR, COM 2 LÂMPADAS TUBULARES FLUORESCENTES DE 36 W, COM REATOR DE PARTIDA RÁPIDA - FORNECIMENTO E INSTALAÇÃO. AF_02/2020	INEL - INSTALAÇÃO ELÉTRICA/ELETRIFICAÇÃO E ILUMINAÇÃO EXTERNA	UN	1,00000000	163,74	163,74	
Composição Auxiliar	88247 SINAPI	AUXILIAR DE ELETRICISTA COM ENCARGOS COMPLEMENTARES	SEDI - SERVIÇOS DIVERSOS	H	0,17270000	17,75	3,06	
Composição Auxiliar	88264 SINAPI	ELETRICISTA COM ENCARGOS COMPLEMENTARES	SEDI - SERVIÇOS DIVERSOS	H	0,41440000	21,52	8,91	
Insumo	00003799 SINAPI	LUMINÁRIA DE SOBREPOR EM CHAPA DE AÇO PARA 2 LÂMPADAS FLUORESCENTES DE *38* W, ALETADA, COMPLETA (LÂMPADAS E REATOR INCLUSOS)	Material	UN	1,00000000	151,77	151,77	
			MO sem LS =>	8,18	LS =>	0,00	MO com LS =>	8,18
			Valor do BDI =>	47,18			Valor com BDI =>	210,92

	Código Banco	Descrição	Tipo	Und	Quant.	Valor Unit	Total	
Composição	97593 SINAPI	LUMINÁRIA TIPO SPOT, DE SOBREPOR, COM 1 LÂMPADA FLUORESCENTE DE 15 W, SEM REATOR - FORNECIMENTO E INSTALAÇÃO. AF_02/2020	INEL - INSTALAÇÃO ELÉTRICA/ELETRIFICAÇÃO E ILUMINAÇÃO EXTERNA	UN	1,00000000	149,04	149,04	
Composição Auxiliar	88247 SINAPI	AUXILIAR DE ELETRICISTA COM ENCARGOS COMPLEMENTARES	SEDI - SERVIÇOS DIVERSOS	H	0,18330000	17,75	3,25	
Composição Auxiliar	88264 SINAPI	ELETRICISTA COM ENCARGOS COMPLEMENTARES	SEDI - SERVIÇOS DIVERSOS	H	0,45180000	21,52	9,72	
Insumo	00012266 SINAPI	LUMINÁRIA SPOT DE SOBREPOR EM ALUMÍNIO COM ALETA PLÁSTICA PARA 1 LÂMPADA, BASE E27, POTÊNCIA MÁXIMA 40/60 W (NAO INCLUI LÂMPADA)	Material	UN	1,00000000	119,34	119,34	
Insumo	00038191 SINAPI	LÂMPADA FLUORESCENTE COMPACTA 2U BRANCA 15 W, BASE E27 (127/220 V)	Material	UN	1,00000000	16,73	16,73	
			MO sem LS =>	8,86	LS =>	0,00	MO com LS =>	8,86
			Valor do BDI =>	42,95			Valor com BDI =>	191,99

	Código Banco	Descrição	Tipo	Und	Quant.	Valor Unit	Total
Composição	89752 SINAPI	LUVA SIMPLES, PVC, SERIE NORMAL, ESGOTO PREDIAL, DN 40 MM, JUNTA SOLDÁVEL, FORNECIDO E INSTALADO EM RAMAL DE DESCARGA OU RAMAL DE ESGOTO SANITÁRIO. AF_08/2022	INHI - INSTALAÇÕES HIDROSANITÁRIAS	UN	1,00000000	6,19	6,19
Composição Auxiliar	88267 SINAPI	ENCANADOR OU BOMBEIRO HIDRÁULICO COM ENCARGOS COMPLEMENTARES	SEDI - SERVIÇOS DIVERSOS	H	0,08460000	20,70	1,75
Composição Auxiliar	88248 SINAPI	AUXILIAR DE ENCANADOR OU BOMBEIRO HIDRÁULICO COM ENCARGOS COMPLEMENTARES	SEDI - SERVIÇOS DIVERSOS	H	0,08460000	16,89	1,43
Insumo	00000122 SINAPI	ADESIVO PLÁSTICO PARA PVC, FRASCO COM *850* GR	Material	UN	0,00990000	58,47	0,57
Insumo	00038383 SINAPI	LIXA D'ÁGUA EM FOLHA, GRAO 100	Material	UN	0,00710000	1,66	0,01
Insumo	00003897 SINAPI	LUVA SIMPLES, PVC, SOLDÁVEL, DN 40 MM, SERIE NORMAL, PARA ESGOTO PREDIAL	Material	UN	1,00000000	1,44	1,44

Insunho	00020083 SINAPI	SOLUCAO PREPARADORA / LIMPADORA PARA PVC, FRASCO COM 1000 CM3	Material	UN	0,0150000	66,25	0,96
			MO sem LS =>	2,19	LS =>	0,00 MO com LS =>	2,19
			Valor do BDI =>	1,78	Valor com BDI =>		7,97
Composição	Código Banco	Descrição	Tipo	Und	Quant.	Valor Unit	Total
Auxiliar	88613 SINAPI	LUVA SIMPLES, PVC, SERIE NORMAL, ESGOTO PREDIAL, DN 50 MM, JUNTA ELÁSTICA, FORNECIDO E INSTALADO EM PRUMADA DE ESGOTO SANITÁRIO OU VENTILAÇÃO, AF_08/2022	INHI - INSTALAÇÕES HIDROS SANITÁRIAS	UN	1,0000000	5,12	5,12
Auxiliar	88267 SINAPI	ENCANADOR OU BOMBEIRO HIDRÁULICO COM ENCARGOS COMPLEMENTARES	SEDI - SERVIÇOS DIVERSOS	H	0,0228000	20,70	0,47
Auxiliar	88248 SINAPI	AUXILIAR DE ENCANADOR OU BOMBEIRO HIDRÁULICO COM ENCARGOS COMPLEMENTARES	SEDI - SERVIÇOS DIVERSOS	H	0,0228000	16,99	0,38
Insunho	00000122 SINAPI	ADESIVO PLÁSTICO PARA PVC, FRASCO COM *850* GR	Material	UN	0,0073000	58,47	0,42
Insunho	00038383 SINAPI	LIXA D'ÁGUA EM FOLHA, GRAO 100	Material	UN	0,0080000	1,66	0,01
Insunho	00003875 SINAPI	LUVA SIMPLES, PVC, SOLDÁVEL, DN 50 MM, SERIE NORMAL, PARA ESGOTO PREDIAL	Material	UN	1,0000000	3,12	3,12
Insunho	00020083 SINAPI	SOLUCAO PREPARADORA / LIMPADORA PARA PVC, FRASCO COM 1000 CM3	Material	UN	0,0110000	66,25	0,72
			MO sem LS =>	0,56	LS =>	0,00 MO com LS =>	0,58
			Valor do BDI =>	1,47	Valor com BDI =>		6,59
Composição	Código Banco	Descrição	Tipo	Und	Quant.	Valor Unit	Total
Auxiliar	89753 SINAPI	LUVA SIMPLES, PVC, SERIE NORMAL, ESGOTO PREDIAL, DN 50 MM, JUNTA ELÁSTICA, FORNECIDO E INSTALADO EM RAMAL DE DESCARGA OU RAMAL DE ESGOTO SANITÁRIO, AF_08/2022	INHI - INSTALAÇÕES HIDROS SANITÁRIAS	UN	1,0000000	7,78	7,78
Auxiliar	88267 SINAPI	ENCANADOR OU BOMBEIRO HIDRÁULICO COM ENCARGOS COMPLEMENTARES	SEDI - SERVIÇOS DIVERSOS	H	0,0919000	20,70	1,90
Auxiliar	88248 SINAPI	AUXILIAR DE ENCANADOR OU BOMBEIRO HIDRÁULICO COM ENCARGOS COMPLEMENTARES	SEDI - SERVIÇOS DIVERSOS	H	0,0919000	16,99	1,56
Insunho	00000122 SINAPI	ADESIVO PLÁSTICO PARA PVC, FRASCO COM *850* GR	Material	UN	0,0073000	58,47	0,42
Insunho	00038383 SINAPI	LIXA D'ÁGUA EM FOLHA, GRAO 100	Material	UN	0,0390000	1,66	0,06
Insunho	00003875 SINAPI	LUVA SIMPLES, PVC, SOLDÁVEL, DN 50 MM, SERIE NORMAL, PARA ESGOTO PREDIAL	Material	UN	1,0000000	3,12	3,12
Insunho	00020083 SINAPI	SOLUCAO PREPARADORA / LIMPADORA PARA PVC, FRASCO COM 1000 CM3	Material	UN	0,0110000	66,25	0,72
			MO sem LS =>	2,38	LS =>	0,00 MO com LS =>	2,38
			Valor do BDI =>	2,24	Valor com BDI =>		10,02
Código Banco	Descrição	Tipo	Und	Quant.	Valor Unit	Total	

Prefeitura Municipal de São Sebastião da Boa Vista
 CNPJ: 05.105.143/0001-81

Composição	Código Banco	Descrição	Valor do BDI =>	Und	Quant.	Valor Unit	Total
Composição	89669 SINAPI	LUVA SIMPLES, PVC, SERIE R, ÁGUA PLUVIAL, DN 100 MM, JUNTA ELÁSTICA, FORNECIDO E INSTALADO EM CONDUTORES VERTICAIS DE ÁGUAS PLUVIAIS AF_06/2022	MO sem LS => 4,71	UN	1,00000000	35,76	35,76
Composição Auxiliar	88267 SINAPI	ENCANADOR OU BOMBEIRO HIDRÁULICO COM ENCARGOS COMPLEMENTARES	Valor do BDI => 10,30	H	0,18190000	20,70	3,76
Composição Auxiliar	88248 SINAPI	AUXILIAR DE ENCANADOR OU BOMBEIRO HIDRÁULICO COM ENCARGOS COMPLEMENTARES		H	0,18190000	16,99	3,09
Insumo	00000122 SINAPI	ADESIVO PLÁSTICO PARA PVC, FRASCO COM *850* GR		UN	0,02450000	58,47	1,43
Insumo	00000301 SINAPI	ANEL BORRACHA PARA TUBO ESGOTO PREDIAL, DN 100 MM (NBR 5688)		UN	1,00000000	3,53	3,53
Insumo	00000289 SINAPI	ANEL BORRACHA, DN 100 MM, PARA TUBO SERIE REFORCADA ESGOTO PREDIAL		UN	1,00000000	4,14	4,14
Insumo	00038363 SINAPI	LIXA D'ÁGUA EM FOLHA, GRAO 100		UN	0,05100000	1,66	0,08
Insumo	00020170 SINAPI	LUVA SIMPLES, PVC SERIE R, 100 MM, PARA ESGOTO OU ÁGUAS PLUVIAIS PREDIAIS		UN	1,00000000	15,70	15,70
Insumo	00020078 SINAPI	PASTA LUBRIFICANTE PARA TUBOS E CONEXÕES COM JUNTA ELÁSTICA, EMBALAGEM DE *400* GR (USO EM PVC, ACO, POLIETILENO E OUTROS)		UN	0,05750000	24,13	1,38
Insumo	00020083 SINAPI	SOLUCAO PREPARADORA / LIMPADORA PARA PVC, FRASCO COM 1000 CM3		UN	0,04000000	66,25	2,65
			MO sem LS => 4,71	LS =>	0,00	MO com LS =>	4,71
Composição	Código Banco	Descrição	Valor do BDI =>	Und	Quant.	Valor Unit	Total
Composição	89554 SINAPI	LUVA SIMPLES, PVC, SERIE R, ÁGUA PLUVIAL, DN 100 MM, JUNTA ELÁSTICA, FORNECIDO E INSTALADO EM RAMAL DE ENCAMINHAMENTO. AF_06/2022	10,30	UN	1,00000000	32,10	32,10
Composição Auxiliar	88267 SINAPI	ENCANADOR OU BOMBEIRO HIDRÁULICO COM ENCARGOS COMPLEMENTARES		H	0,08580000	20,70	1,77
Composição Auxiliar	88248 SINAPI	AUXILIAR DE ENCANADOR OU BOMBEIRO HIDRÁULICO COM ENCARGOS COMPLEMENTARES		H	0,08580000	16,99	1,45
Insumo	00000299 SINAPI	ANEL BORRACHA, DN 100 MM, PARA TUBO SERIE REFORCADA ESGOTO PREDIAL		UN	1,00000000	4,14	4,14
Insumo	00000301 SINAPI	ANEL BORRACHA PARA TUBO ESGOTO PREDIAL, DN 100 MM (NBR 5688)		UN	1,00000000	3,53	3,53
Insumo	00000122 SINAPI	ADESIVO PLÁSTICO PARA PVC, FRASCO COM *850* GR		UN	0,02450000	58,47	1,43
Insumo	00020170 SINAPI	LUVA SIMPLES, PVC SERIE R, 100 MM, PARA ESGOTO OU ÁGUAS PLUVIAIS PREDIAIS		UN	1,00000000	15,70	15,70
Insumo	00038363 SINAPI	LIXA D'ÁGUA EM FOLHA, GRAO 100		UN	0,03600000	1,66	0,05
Insumo	00020078 SINAPI	PASTA LUBRIFICANTE PARA TUBOS E CONEXÕES COM JUNTA ELÁSTICA, EMBALAGEM DE *400* GR (USO EM PVC, ACO, POLIETILENO E OUTROS)		UN	0,05750000	24,13	1,38
Insumo	00020083 SINAPI	SOLUCAO PREPARADORA / LIMPADORA PARA PVC, FRASCO COM 1000 CM3		UN	0,04000000	66,25	2,65

		MO sem LS =>	2,22	LS =>	0,00	MO com LS =>	2,22		
		Valor do BDI =>	9,25			Valor com BDI =>	41,35		
	Código Banco	Descrição	Tipo	Und	Quant.	Valor Unit	Total		
Composição	89558 SINAPI	LUVA PVC. SOLDÁVEL. DN 40MM. INSTALADO EM PRUMADA DE ÁGUA - FORNECIMENTO E INSTALAÇÃO. AF_12/2014	INHI - INSTALAÇÕES HIDROS SANITARIAS	UN	1,0000000	9,18	9,18		
Composição Auxiliar	88267 SINAPI	ENCANADOR OU BOMBEIRO HIDRÁULICO COM ENCARGOS COMPLEMENTARES	SEDI - SERVIÇOS DIVERSOS	H	0,0694000	20,70	1,43		
Composição Auxiliar	88248 SINAPI	AUXILIAR DE ENCANADOR OU BOMBEIRO HIDRÁULICO COM ENCARGOS COMPLEMENTARES	SEDI - SERVIÇOS DIVERSOS	H	0,0694000	16,98	1,17		
Insumo	00000122 SINAPI	ADESIVO PLÁSTICO PARA PVC. FRASCO COM *850* GR	Material	UN	0,0118000	56,47	0,68		
Insumo	00038383 SINAPI	LIXA D'ÁGUA EM FOLHA, GRAO 100	Material	UN	0,0157000	1,66	0,02		
Insumo	00003862 SINAPI	LUVA PVC SOLDÁVEL, 40 MM, PARA ÁGUA FRIA PREDIAL	Material	UN	1,0000000	4,96	4,96		
Insumo	00020083 SINAPI	SOLUÇÃO PREPARADORA / LIMPADORA PARA PVC, FRASCO COM 1000 CM3	Material	UN	0,0140000	66,25	0,92		
				MO sem LS =>	1,79	LS =>	0,00	MO com LS =>	1,79
				Valor do BDI =>	2,64			Valor com BDI =>	11,82

		MO sem LS =>	3,26	LS =>	0,00	MO com LS =>	3,26		
		Valor do BDI =>	7,02 <th></th> <th></th> <th>Valor com BDI =></th> <th>31,41 <td colspan="2"></td> </th>			Valor com BDI =>	31,41 <td colspan="2"></td>		
	Código Banco	Descrição	Tipo	Und	Quant.	Valor Unit	Total		
Composição	97611 SINAPI	LÂMPADA COMPACTA FLUORESCENTE DE 15 W, BASE E27 - FORNECIMENTO E INSTALAÇÃO. AF_02/2020	INEL - INSTALAÇÃO ELÉTRICA/ELETRIFICAÇÃO E	UN	1,0000000	24,39	24,39		
Composição Auxiliar	88247 SINAPI	AUXILIAR DE ELETRICISTA COM ENCARGOS COMPLEMENTARES	SEDI - SERVIÇOS DIVERSOS	H	0,0690000	17,75	1,22		
Composição Auxiliar	88264 SINAPI	ELETRICISTA COM ENCARGOS COMPLEMENTARES	SEDI - SERVIÇOS DIVERSOS	H	0,1655000	21,52	3,96		
Composição Auxiliar	00038191 SINAPI	LÂMPADA FLUORESCENTE COMPACTA 2U BRANCA 15 W, BASE E27 (127/220 V)	Material	UN	1,0000000	16,73	16,73		
Insumo	00012295 SINAPI	SOQUETE DE BAQUELITE BASE E27, PARA LAMPADAS	Material	UN	1,0000000	2,88	2,88		
				MO sem LS =>	3,26	LS =>	0,00	MO com LS =>	3,26
				Valor do BDI =>	7,02			Valor com BDI =>	31,41

		MO sem LS =>	1,30	LS =>	0,00	MO com LS =>	1,30		
		Valor do BDI =>	0,57 <th></th> <th></th> <th>Valor com BDI =></th> <th>2,55 <td colspan="2"></td> </th>			Valor com BDI =>	2,55 <td colspan="2"></td>		
	Código Banco	Descrição	Tipo	Und	Quant.	Valor Unit	Total		
Composição	95062 SINAPI	MARCAÇÃO DE PONTOS EM GABARITO OU CAVALETE. AF_10/2018	SERT - SERVIÇOS TÉCNICOS	UN	1,0000000	1,98	1,98		
Composição Auxiliar	88262 SINAPI	CARPINTEIRO DE FORMAS COM ENCARGOS COMPLEMENTARES	SEDI - SERVIÇOS DIVERSOS	H	0,0648000	21,07	1,35		
Composição Auxiliar	88239 SINAPI	AJUDANTE DE CARPINTEIRO COM ENCARGOS COMPLEMENTARES	SEDI - SERVIÇOS DIVERSOS	H	0,0323000	17,41	0,56		
Insumo	00005068 SINAPI	PREGO DE AÇO POLIDO COM CABECA 17 X 21 (2 X 11)	Material	KG	0,0034000	23,19	0,07		
				MO sem LS =>	1,30	LS =>	0,00	MO com LS =>	1,30
				Valor do BDI =>	0,57			Valor com BDI =>	2,55

Composição	Código Banco	Descrição	Tipo	Und	Quant.	Valor Unit	Total		
Composição Auxiliar	86274 SINAPI	MARMORISTA/GRANITEIRO COM ENCARGOS COMPLEMENTARES	SEDI - SERVIÇOS DIVERSOS	H	1,00000000	21,91	21,91		
Composição Auxiliar	95341 SINAPI	CURSO DE CAPACITAÇÃO PARA MARMORISTA/GRANITEIRO (ENCARGOS COMPLEMENTARES) - HORISTA	SEDI - SERVIÇOS DIVERSOS	H	1,00000000	0,18	0,18		
Insumo	00037370 SINAPI	ALIMENTAÇÃO - HORISTA (COLETADO CAIXA)	Outros	H	1,00000000	2,83	2,83		
Insumo	00043469 SINAPI	EPI - FAMILIA PEDREIRO - HORISTA (ENCARGOS COMPLEMENTARES - COLETADO CAIXA)	Equipamento	H	1,00000000	1,09	1,09		
Insumo	00037372 SINAPI	EXAMES - HORISTA (COLETADO CAIXA)	Outros	H	1,00000000	0,81	0,81		
Insumo	00043465 SINAPI	FERRAMENTAS - FAMILIA PEDREIRO - HORISTA (ENCARGOS COMPLEMENTARES - COLETADO CAIXA)	Equipamento	H	1,00000000	0,74	0,74		
Insumo	00004755 SINAPI	MARMORISTA / GRANITEIRO	Mão de Obra	H	1,00000000	15,29	15,29		
Insumo	00037373 SINAPI	SEGURO - HORISTA (COLETADO CAIXA)	Taxas	H	1,00000000	0,06	0,06		
Insumo	00037371 SINAPI	TRANSPORTE - HORISTA (COLETADO CAIXA)	Serviços	H	1,00000000	0,91	0,91		
				MO sem LS =>	15,47	LS =>	0,00	MO com LS =>	15,47
				Valor do BDI =>	6,31	Valor com BDI =>	28,22		

Composição	Código Banco	Descrição	Tipo	Und	Quant.	Valor Unit	Total		
Composição Auxiliar	87547 SINAPI	MASSA ÚNICA, PARA RECEBIMENTO DE PINTURA, EM ARGAMASSA TRACO 1.2.8, PREPARO MECÂNICO COM BETONEIRA 400L, APLICADA MANUALMENTE EM FACES INTERNAS DE PAREDES, ESPESSURA DE 10MM, COM EXECUÇÃO DE TALISCAS. AF_06/2014	REVE - REVESTIMENTO E TRATAMENTO DE SUPERFÍCIES	m²	1,00000000	25,68	25,68		
Composição Auxiliar	87292 SINAPI	ARGAMASSA TRACO 1.2.8 (EM VOLUME DE CIMENTO, CAL E AREIA MÉDIA ÚMIDA) PARA EMBOCO/MASSA ÚNICA/ASSENTAMENTO DE ALVENARIA DE VEDAÇÃO, PREPARO MECÂNICO COM BETONEIRA 400 L. AF_06/2019	SEDI - SERVIÇOS DIVERSOS	m³	0,02130000	753,83	16,05		
Composição Auxiliar	88316 SINAPI	SERVENTE COM ENCARGOS COMPLEMENTARES	SEDI - SERVIÇOS DIVERSOS	H	0,12800000	17,00	2,18		
Composição Auxiliar	88309 SINAPI	PEDREIRO COM ENCARGOS COMPLEMENTARES	SEDI - SERVIÇOS DIVERSOS	H	0,35000000	21,31	7,46		
				MO sem LS =>	7,80	LS =>	0,00	MO com LS =>	7,80
				Valor do BDI =>	7,40	Valor com BDI =>	33,08		

Composição	Código Banco	Descrição	Tipo	Und	Quant.	Valor Unit	Total
Composição Auxiliar	94295 SINAPI	MESTRE DE OBRAS COM ENCARGOS COMPLEMENTARES	SEDI - SERVIÇOS DIVERSOS	MES	1,00000000	4.920,29	4.920,29
Composição Auxiliar	95423 SINAPI	CURSO DE CAPACITAÇÃO PARA MESTRE DE OBRAS (ENCARGOS COMPLEMENTARES) - MENSALISTA	SEDI - SERVIÇOS DIVERSOS	MES	1,00000000	58,63	58,63
Insumo	00043499 SINAPI	EPI - FAMILIA ENCARREGADO GERAL - MENSALISTA (ENCARGOS COMPLEMENTARES - COLETADO CAIXA)	Equipamento	MES	1,00000000	202,94	202,94
Insumo	00040863 SINAPI	EXAMES - MENSALISTA (COLETADO CAIXA)	Material	MES	1,00000000	152,35	152,35

Prefeitura Municipal de São Sebastião da Boa Vista
CNPJ: 05.105.143/0001-81

Insumo	00043475 SINAPI	FERRAMENTAS - FAMILIA ENCARREGADO GERAL - MENSALISTA (ENCARGOS COMPLEMENTARES - COLETADO CAIXA)	Equipamento	MES	1,00000000	18,58	18,58
Insumo	00040819 SINAPI	MESTRE DE OBRAS (MENSALISTA)	Mão de Obra	MES	1,00000000	4.475,99	4.475,99
Insumo	00040864 SINAPI	SEGURO - MENSALISTA (COLETADO CAIXA)	Material	MES	1,00000000	11,80	11,80
				MO sem LS =>	4.534,62	LS =>	0,00 MO com LS =>
				Valor do BDI =>	1.418,02	Valor com BDI =>	6.338,31

Composição	Código Banco	Descrição	Tipo	Und	Quant.	Valor Unit	Total
	88392 SINAPI	MISTURADOR DE ARGAMASSA, EIXO HORIZONTAL, CAPACIDADE DE MISTURA 300 KG, MOTOR ELÉTRICO POTÊNCIA 5 CV - CHI DIURNO AF_06/2014	CHOR - CUSTOS HORÁRIOS DE MÁQUINAS E EQUIPAMENTOS	CHI	1,00000000	1,13	1,13
Composição Auxiliar	88389 SINAPI	MISTURADOR DE ARGAMASSA, EIXO HORIZONTAL, CAPACIDADE DE MISTURA 300 KG, MOTOR ELÉTRICO POTÊNCIA 5 CV - JUROS, AF_06/2014	CHOR - CUSTOS HORÁRIOS DE MÁQUINAS E EQUIPAMENTOS	H	1,00000000	0,12	0,12
Composição Auxiliar	88387 SINAPI	MISTURADOR DE ARGAMASSA, EIXO HORIZONTAL, CAPACIDADE DE MISTURA 300 KG, MOTOR ELÉTRICO POTÊNCIA 5 CV - DEPRECIÇÃO AF_06/2014	CHOR - CUSTOS HORÁRIOS DE MÁQUINAS E EQUIPAMENTOS	H	1,00000000	1,01	1,01
				MO sem LS =>	0,00	LS =>	0,00 MO com LS =>
				Valor do BDI =>	0,32	Valor com BDI =>	1,45

Composição	Código Banco	Descrição	Tipo	Und	Quant.	Valor Unit	Total
	88386 SINAPI	MISTURADOR DE ARGAMASSA, EIXO HORIZONTAL, CAPACIDADE DE MISTURA 300 KG, MOTOR ELÉTRICO POTÊNCIA 5 CV - CHP DIURNO, AF_06/2014	CHOR - CUSTOS HORÁRIOS DE MÁQUINAS E EQUIPAMENTOS	CHP	1,00000000	5,80	5,80
Composição Auxiliar	88390 SINAPI	MISTURADOR DE ARGAMASSA, EIXO HORIZONTAL, CAPACIDADE DE MISTURA 300 KG, MOTOR ELÉTRICO POTÊNCIA 5 CV - MANUTENÇÃO, AF_06/2014	CHOR - CUSTOS HORÁRIOS DE MÁQUINAS E EQUIPAMENTOS	H	1,00000000	1,11	1,11
Composição Auxiliar	88389 SINAPI	MISTURADOR DE ARGAMASSA, EIXO HORIZONTAL, CAPACIDADE DE MISTURA 300 KG, MOTOR ELÉTRICO POTÊNCIA 5 CV - JUROS, AF_06/2014	CHOR - CUSTOS HORÁRIOS DE MÁQUINAS E EQUIPAMENTOS	H	1,00000000	0,12	0,12
Composição Auxiliar	88387 SINAPI	MISTURADOR DE ARGAMASSA, EIXO HORIZONTAL, CAPACIDADE DE MISTURA 300 KG, MOTOR ELÉTRICO POTÊNCIA 5 CV - DEPRECIÇÃO, AF_06/2014	CHOR - CUSTOS HORÁRIOS DE MÁQUINAS E EQUIPAMENTOS	H	1,00000000	1,01	1,01
Composição Auxiliar	88391 SINAPI	MISTURADOR DE ARGAMASSA, EIXO HORIZONTAL, CAPACIDADE DE MISTURA 300 KG, MOTOR ELÉTRICO POTÊNCIA 5 CV - MATERIAIS NA OPERAÇÃO, AF_06/2014	CHOR - CUSTOS HORÁRIOS DE MÁQUINAS E EQUIPAMENTOS	H	1,00000000	3,56	3,56
				MO sem LS =>	0,00	LS =>	0,00 MO com LS =>
				Valor do BDI =>	1,67	Valor com BDI =>	7,47

Composição	Código Banco	Descrição	Tipo	Und	Quant.	Valor Unit	Total
	88387 SINAPI	MISTURADOR DE ARGAMASSA, EIXO HORIZONTAL, CAPACIDADE DE MISTURA 300 KG, MOTOR ELÉTRICO POTÊNCIA 5 CV - DEPRECIÇÃO, AF_06/2014	CHOR - CUSTOS HORÁRIOS DE MÁQUINAS E EQUIPAMENTOS	H	1,00000000	1,01	1,01

Insunmo	00037544 SINAPI	MISTURADOR DE ARGAMASSA, EIXO HORIZONTAL, CAPACIDADE DE MISTURA 300 KG, MOTOR ELÉTRICO TRIFÁSICO 220/380 V, POTÊNCIA 5 CV	Equipamento	UN	0,0000640	15.889,63	1,01
			MO sem LS =>	0,00	LS =>	0,00	MO com LS =>
			Valor do BDI =>	0,29			Valor com BDI =>
							1,30
Composição	Código Banco	Descrição	Tipo	Und	Quant.	Valor Unit	Total
	88389 SINAPI	MISTURADOR DE ARGAMASSA, EIXO HORIZONTAL, CAPACIDADE DE MISTURA 300 KG, MOTOR ELÉTRICO POTÊNCIA 5 CV - JUROS. AF_06/2014	CHOR - CUSTOS HORÁRIOS DE MÁQUINAS E EQUIPAMENTOS	H	1,0000000	0,12	0,12
Insunmo	00037544 SINAPI	MISTURADOR DE ARGAMASSA, EIXO HORIZONTAL, CAPACIDADE DE MISTURA 300 KG, MOTOR ELÉTRICO TRIFÁSICO 220/380 V, POTÊNCIA 5 CV	Equipamento	UN	0,0000076	15.889,63	0,12
			MO sem LS =>	0,00	LS =>	0,00	MO com LS =>
			Valor do BDI =>	0,03			Valor com BDI =>
							0,15
Composição	Código Banco	Descrição	Tipo	Und	Quant.	Valor Unit	Total
	88390 SINAPI	MISTURADOR DE ARGAMASSA, EIXO HORIZONTAL, CAPACIDADE DE MISTURA 300 KG, MOTOR ELÉTRICO POTÊNCIA 5 CV - MANUTENÇÃO AF_06/2014	CHOR - CUSTOS HORÁRIOS DE MÁQUINAS E EQUIPAMENTOS	H	1,0000000	1,11	1,11
Insunmo	00037544 SINAPI	MISTURADOR DE ARGAMASSA, EIXO HORIZONTAL, CAPACIDADE DE MISTURA 300 KG, MOTOR ELÉTRICO TRIFÁSICO 220/380 V, POTÊNCIA 5 CV	Equipamento	UN	0,0000700	15.889,63	1,11
			MO sem LS =>	0,00	LS =>	0,00	MO com LS =>
			Valor do BDI =>	0,31			Valor com BDI =>
							1,42
Composição	Código Banco	Descrição	Tipo	Und	Quant.	Valor Unit	Total
	88391 SINAPI	MISTURADOR DE ARGAMASSA, EIXO HORIZONTAL, CAPACIDADE DE MISTURA 300 KG, MOTOR ELÉTRICO POTÊNCIA 5 CV - MATERIAIS NA OPERAÇÃO. AF_06/2014	CHOR - CUSTOS HORÁRIOS DE MÁQUINAS E EQUIPAMENTOS	H	1,0000000	3,56	3,56
Insunmo	0002705 SINAPI	ENERGIA ELÉTRICA ATE 2000 KWH INDUSTRIAL, SEM DEMANDA	Material	KWH/H	3,1300000	1,14	3,56
			MO sem LS =>	0,00	LS =>	0,00	MO com LS =>
			Valor do BDI =>	1,02			Valor com BDI =>
							4,58
Composição	Código Banco	Descrição	Tipo	Und	Quant.	Valor Unit	Total
	88388 SINAPI	MISTURADOR DE ARGAMASSA, EIXO HORIZONTAL, CAPACIDADE DE MISTURA 600 KG, MOTOR ELÉTRICO POTÊNCIA 7,5 CV - CHI DIURNO. AF_06/2014	CHOR - CUSTOS HORÁRIOS DE MÁQUINAS E EQUIPAMENTOS	CHI	1,0000000	1,35	1,35
Composição Auxiliar	88395 SINAPI	MISTURADOR DE ARGAMASSA, EIXO HORIZONTAL, CAPACIDADE DE MISTURA 600 KG, MOTOR ELÉTRICO POTÊNCIA 7,5 CV - JUROS. AF_06/2014	CHOR - CUSTOS HORÁRIOS DE MÁQUINAS E EQUIPAMENTOS	H	1,0000000	0,14	0,14
Composição Auxiliar	88394 SINAPI	MISTURADOR DE ARGAMASSA, EIXO HORIZONTAL, CAPACIDADE DE MISTURA 600 KG, MOTOR ELÉTRICO POTÊNCIA 7,5 CV - DEPRECIAÇÃO AF_06/2014	CHOR - CUSTOS HORÁRIOS DE MÁQUINAS E EQUIPAMENTOS	H	1,0000000	1,21	1,21

			MO sem LS =>	0,00	LS =>	0,00	MO com LS =>	0,00
			Valor do BDI =>	0,38		Valor com BDI =>	1,73	
	Código Banco	Descrição	Tipo	Und	Quant.	Valor Unit	Total	
Composição	88393 SINAPI	MISTURADOR DE ARGAMASSA, EIXO HORIZONTAL, CAPACIDADE DE MISTURA 600 KG, MOTOR ELÉTRICO POTÊNCIA 7,5 CV - CHP DIURNO. AF_06/2014	CHOR - CUSTOS HORÁRIOS DE MÁQUINAS E EQUIPAMENTOS	CHP	1,0000000	8,01	8,01	
Composição Auxíliar	88396 SINAPI	MISTURADOR DE ARGAMASSA, EIXO HORIZONTAL, CAPACIDADE DE MISTURA 600 KG, MOTOR ELÉTRICO POTÊNCIA 7,5 CV - MANUTENÇÃO. AF_06/2014	CHOR - CUSTOS HORÁRIOS DE MÁQUINAS E EQUIPAMENTOS	H	1,0000000	1,32	1,32	
Composição Auxíliar	88397 SINAPI	MISTURADOR DE ARGAMASSA, EIXO HORIZONTAL, CAPACIDADE DE MISTURA 600 KG, MOTOR ELÉTRICO POTÊNCIA 7,5 CV - MATERIAIS NA OPERAÇÃO. AF_06/2014	CHOR - CUSTOS HORÁRIOS DE MÁQUINAS E EQUIPAMENTOS	H	1,0000000	5,34	5,34	
Composição Auxíliar	88395 SINAPI	MISTURADOR DE ARGAMASSA, EIXO HORIZONTAL, CAPACIDADE DE MISTURA 600 KG, MOTOR ELÉTRICO POTÊNCIA 7,5 CV - JUROS. AF_06/2014	CHOR - CUSTOS HORÁRIOS DE MÁQUINAS E EQUIPAMENTOS	H	1,0000000	0,14	0,14	
Composição Auxíliar	88394 SINAPI	MISTURADOR DE ARGAMASSA, EIXO HORIZONTAL, CAPACIDADE DE MISTURA 600 KG, MOTOR ELÉTRICO POTÊNCIA 7,5 CV - DEPRECIÇÃO. AF_06/2014	CHOR - CUSTOS HORÁRIOS DE MÁQUINAS E EQUIPAMENTOS	H	1,0000000	1,21	1,21	
			MO sem LS =>	0,00	LS =>	0,00	MO com LS =>	0,00
			Valor do BDI =>	2,30		Valor com BDI =>	10,31	
	Código Banco	Descrição	Tipo	Und	Quant.	Valor Unit	Total	
Composição	88394 SINAPI	MISTURADOR DE ARGAMASSA, EIXO HORIZONTAL, CAPACIDADE DE MISTURA 600 KG, MOTOR ELÉTRICO POTÊNCIA 7,5 CV - DEPRECIÇÃO. AF_06/2014	CHOR - CUSTOS HORÁRIOS DE MÁQUINAS E EQUIPAMENTOS	H	1,0000000	1,21	1,21	
Insunio	00037545 SINAPI	MISTURADOR DE ARGAMASSA, EIXO HORIZONTAL, CAPACIDADE DE MISTURA 600 KG, MOTOR ELÉTRICO TRIFÁSICO 220/380 V, POTENCIA 7,5 CV	Equipamento	UN	0,0000640	18 906,52	1,21	
			MO sem LS =>	0,00	LS =>	0,00	MO com LS =>	0,00
			Valor do BDI =>	0,34		Valor com BDI =>	1,55	
	Código Banco	Descrição	Tipo	Und	Quant.	Valor Unit	Total	
Composição	88395 SINAPI	MISTURADOR DE ARGAMASSA, EIXO HORIZONTAL, CAPACIDADE DE MISTURA 600 KG, MOTOR ELÉTRICO POTÊNCIA 7,5 CV - JUROS. AF_06/2014	CHOR - CUSTOS HORÁRIOS DE MÁQUINAS E EQUIPAMENTOS	H	1,0000000	0,14	0,14	
Insunio	00037545 SINAPI	MISTURADOR DE ARGAMASSA, EIXO HORIZONTAL, CAPACIDADE DE MISTURA 600 KG, MOTOR ELÉTRICO TRIFÁSICO 220/380 V, POTENCIA 7,5 CV	Equipamento	UN	0,0000076	18 906,52	0,14	
			MO sem LS =>	0,00	LS =>	0,00	MO com LS =>	0,00
			Valor do BDI =>	0,04		Valor com BDI =>	0,18	
	Código Banco	Descrição	Tipo	Und	Quant.	Valor Unit	Total	

Composição	88396 SINAPI	MISTURADOR DE ARGAMASSA, EIXO HORIZONTAL, CAPACIDADE DE MISTURA 600 KG, MOTOR ELÉTRICO POTÊNCIA 7,5 CV - MANUTENÇÃO AF_06/2014	CHOR - CUSTOS HORÁRIOS DE MÁQUINAS E EQUIPAMENTOS	H	1,00000000	1,32	1,32
Insumo	00037545 SINAPI	MISTURADOR DE ARGAMASSA, EIXO HORIZONTAL, CAPACIDADE DE MISTURA 600 KG, MOTOR ELÉTRICO TRIFÁSICO 220/380 V, POTÊNCIA 7,5 CV	Equipamento	UN	0,0000700	18.906,52	1,32
		MO sem LS =>	0,00	LS =>	0,00	MO com LS =>	0,00
		Valor do BDI =>	0,38			Valor com BDI =>	1,70
Composição	Código Banco	Descrição	Tipo	Und	Quant.	Valor Unit	Total
	88397 SINAPI	MISTURADOR DE ARGAMASSA, EIXO HORIZONTAL, CAPACIDADE DE MISTURA 600 KG, MOTOR ELÉTRICO POTÊNCIA 7,5 CV - MATERIAIS NA OPERAÇÃO. AF_06/2014	CHOR - CUSTOS HORÁRIOS DE MÁQUINAS E EQUIPAMENTOS	H	1,00000000	5,34	5,34
Insumo	00002705 SINAPI	ENERGIA ELÉTRICA ATE 2000 KWH INDUSTRIAL, SEM DEMANDA	Material	KWH	4,69000000	1,14	5,34
		MO sem LS =>	0,00	LS =>	0,00	MO com LS =>	0,00
		Valor do BDI =>	1,53			Valor com BDI =>	6,87

Composição	88278 SINAPI	MONTADOR DE ESTRUTURA METALICA COM ENCARGOS COMPLEMENTARES	SEDI - SERVIÇOS DIVERSOS	H	1,00000000	18,99	18,99
Composição Auxiliar	96344 SINAPI	CURSO DE CAPACITAÇÃO PARA MONTADOR DE ESTRUTURA METALICA (ENCARGOS COMPLEMENTARES) - HORISTA ALIMENTAÇÃO - HORISTA (COLETADO CAIXA)	SEDI - SERVIÇOS DIVERSOS	H	1,00000000	0,12	0,12
Insumo	00037370 SINAPI	EPI - FAMILIA OPERADOR ESCAVADEIRA - HORISTA (ENCARGOS COMPLEMENTARES - COLETADO CAIXA)	Outros	H	1,00000000	2,83	2,83
Insumo	00043488 SINAPI	EXAMES - HORISTA (COLETADO CAIXA)	Equipamento	H	1,00000000	0,76	0,76
Insumo	00037372 SINAPI	FERRAMENTAS - FAMILIA OPERADOR ESCAVADEIRA - HORISTA (ENCARGOS COMPLEMENTARES - COLETADO CAIXA)	Outros	H	1,00000000	0,81	0,81
Insumo	00043464 SINAPI	MONTADOR DE ESTRUTURAS METALICAS HORISTA	Equipamento	H	1,00000000	0,01	0,01
Insumo	00044497 SINAPI	SEGURO - HORISTA (COLETADO CAIXA)	0	H	1,00000000	13,49	13,49
Insumo	00037373 SINAPI	TRANSPORTE - HORISTA (COLETADO CAIXA)	Taxas	H	1,00000000	0,06	0,06
Insumo	00037371 SINAPI		Serviços	H	1,00000000	0,91	0,91
		MO sem LS =>	0,00	LS =>	0,00	MO com LS =>	0,00
		Valor do BDI =>	5,47			Valor com BDI =>	24,46
Composição	Código Banco	Descrição	Tipo	Und	Quant.	Valor Unit	Total
	95578 SINAPI	MONTAGEM DE ARMADURA DE ESTACAS, DIÂMETRO = 12,5 MM. AF_09/2021	FUES - FUNDAÇÕES E ESTRUTURAS	KG	1,00000000	10,73	10,73
Composição Auxiliar	92804 SINAPI	CORTE E DOBRA DE AÇO CA-90, DIÂMETRO DE 12,5 MM. AF_06/2022	FUES - FUNDAÇÕES E ESTRUTURAS	KG	1,00000000	9,73	9,73
Composição Auxiliar	88238 SINAPI	AJUDANTE DE ARMADOR COM ENCARGOS COMPLEMENTARES	SEDI - SERVIÇOS DIVERSOS	H	0,00333000	17,10	0,05

Prefeitura Municipal de São Sebastião da Boa Vista
CNPJ: 05.105.143/0001-81

Composição	58245 SINAPI	ARMADOR COM ENCARGOS COMPLEMENTARES	SEDI - SERVIÇOS DIVERSOS	H	0,0167000	21,19	0,35	
Auxiliar								
Insumo	00043132 SINAPI	ARAME RECOZIDO 16 BWG, D = 1,65 MM (0.016 KG/M) OU 18 BWG, D = 1,25 MM (0.01 KG/M)	Material	KG	0,0200000	26,19	0,52	
Insumo	00039017 SINAPI	ESPACADOR / DISTANCIADOR CIRCULAR COM ENTRADA LATERAL EM PLASTICO, PARA VERGALHAO *4,2 A 12,5* MM, COBRIMENTO 20 MM	Material	UN	0,3670000	0,22	0,08	
			MO sem LS =>	0,34	LS =>	0,00	MO com LS =>	0,34
			Valor do BDI =>	3,09			Valor com BDI =>	13,82
Composição	Código Banco	Descrição	Tipo	Und	Quant.	Valor Unit	Total	
Auxiliar	92423 SINAPI	MONTAGEM E DESMONTAGEM DE FÔRMA DE PILARES RETANGULARES E ESTRUTURAS SIMILARES, PÉ-DIREITO SIMPLES, EM CHAPA DE MADEIRA COMPENSADA RESINADA, 6 UTILIZAÇÕES, AF_09/2020	FUES - FUNDAÇÕES E ESTRUTURAS	m²	1,0000000	65,99	65,99	
Auxiliar	92263 SINAPI	FABRICAÇÃO DE FÔRMA PARA PILARES E ESTRUTURAS SIMILARES, EM CHAPA DE MADEIRA COMPENSADA RESINADA, E = 17 MM, AF_09/2020	FUES - FUNDAÇÕES E ESTRUTURAS	m²	0,1880000	174,58	32,82	
Auxiliar	88262 SINAPI	CARPINTEIRO DE FORMAS COM ENCARGOS COMPLEMENTARES	SEDI - SERVIÇOS DIVERSOS	H	0,7520000	21,07	15,84	
Auxiliar	89239 SINAPI	AJUDANTE DE CARPINTEIRO COM ENCARGOS COMPLEMENTARES	SEDI - SERVIÇOS DIVERSOS	H	0,1380000	17,41	2,40	
Insumo	00002692 SINAPI	DESMOLDANTE PROTETOR PARA FORMAS DE MADEIRA, DE BASE OLEOSA EMULSIONADA EM AGUA	Material	L	0,0100000	7,96	0,07	
Insumo	00040275 SINAPI	LOCACAO DE VIGA SANDUICHE METALICA VAZADA PARA TRAVAMENTO DE PILARES, ALTURA DE *8* CM, LARGURA DE *8* CM E EXTENSAO DE 2 M	Equipamento	MES	0,3930000	20,00	7,86	
Insumo	00040271 SINAPI	LOCACAO DE APRUMADOR METALICO DE PILAR, COM ALTURA E ANGULO REGULAVEIS, EXTENSAO DE *1,50* A *2,80* M	Equipamento	MES	0,1960000	13,00	2,54	
Insumo	00040287 SINAPI	LOCACAO DE BARRA DE ANCORAGEM DE 0,80 A 1,20 M DE EXTENSAO, COM ROSCA DE 5/8", INCLUINDO PORCA E FLANGE	Equipamento	MES	0,7850000	5,00	3,92	
Insumo	00040304 SINAPI	PREGO DE ACO POLIDO COM CABECA DUPLA 17 X 27 (2 1/2 X 11)	Material	KG	0,0190000	28,63	0,54	
			MO sem LS =>	17,43	LS =>	0,00	MO com LS =>	17,43
			Valor do BDI =>	19,01			Valor com BDI =>	85,00
Composição	Código Banco	Descrição	Tipo	Und	Quant.	Valor Unit	Total	
Auxiliar	88281 SINAPI	MOTORISTA DE BASCULANTE COM ENCARGOS COMPLEMENTARES	SEDI - SERVIÇOS DIVERSOS	H	1,0000000	19,26	19,26	
Auxiliar	95346 SINAPI	CURSO DE CAPACITAÇÃO PARA MOTORISTA DE BASCULANTE (ENCARGOS COMPLEMENTARES)- HORISTA	SEDI - SERVIÇOS DIVERSOS	H	1,0000000	0,05	0,05	
Insumo	00037370 SINAPI	ALIMENTACAO - HORISTA (COLETADO CAIXA)	Outros	H	1,0000000	2,93	2,93	
Insumo	00043488 SINAPI	EPI - FAMILIA OPERADOR ESCAVADEIRA - HORISTA (ENCARGOS COMPLEMENTARES - COLETADO CAIXA)	Equipamento	H	1,0000000	0,76	0,76	

Insunmo	Código Banco	Descrição	Tipo	Und	Quant.	Valor Unit	Total			
Insunmo	00037372 SINAPI	EXAMES - HORISTA (COLETADO CAIXA)	Outros	H	1,00000000	0,81	0,81			
Insunmo	00043464 SINAPI	FERRAMENTAS - FAMILIA OPERADOR ESCAVADEIRA - HORISTA (ENCARGOS COMPLEMENTARES - COLETADO CAIXA)	Equipamento	H	1,00000000	0,01	0,01			
Insunmo	00020020 SINAPI	MOTORISTA DE CAMINHÃO-BASCULANTE	Mão de Obra	H	1,00000000	13,83	13,83			
Insunmo	00037373 SINAPI	SEGURO - HORISTA (COLETADO CAIXA)	Taxas	H	1,00000000	0,06	0,06			
Insunmo	00037371 SINAPI	TRANSPORTE - HORISTA (COLETADO CAIXA)	Serviços	H	1,00000000	0,91	0,91			
					MO sem LS =>	13,86	LS =>	0,00	MO com LS =>	13,86
					Valor do BDI =>	5,55	Valor com BDI =>	24,81		
Composição	Código Banco	Descrição	Tipo	Und	Quant.	Valor Unit	Total			
Composição	88282 SINAPI	MOTORISTA DE CAMINHÃO COM ENCARGOS COMPLEMENTARES	SEDI - SERVIÇOS DIVERSOS	H	1,00000000	20,11	20,11			
Composição Auxiliar	95347 SINAPI	CURSO DE CAPACITAÇÃO PARA MOTORISTA DE CAMINHÃO (ENCARGOS COMPLEMENTARES) - HORISTA	SEDI - SERVIÇOS DIVERSOS	H	1,00000000	0,06	0,06			
Insunmo	00037370 SINAPI	ALIMENTACAO - HORISTA (COLETADO CAIXA)	Outros	H	1,00000000	2,83	2,83			
Insunmo	00043488 SINAPI	EPI - FAMILIA OPERADOR ESCAVADEIRA - HORISTA (ENCARGOS COMPLEMENTARES - COLETADO CAIXA)	Equipamento	H	1,00000000	0,76	0,76			
Insunmo	00037372 SINAPI	EXAMES - HORISTA (COLETADO CAIXA)	Outros	H	1,00000000	0,81	0,81			
Insunmo	00043464 SINAPI	FERRAMENTAS - FAMILIA OPERADOR ESCAVADEIRA - HORISTA (ENCARGOS COMPLEMENTARES - COLETADO CAIXA)	Equipamento	H	1,00000000	0,01	0,01			
Insunmo	00004093 SINAPI	MOTORISTA DE CAMINHÃO	Mão de Obra	H	1,00000000	14,67	14,67			
Insunmo	00037373 SINAPI	SEGURO - HORISTA (COLETADO CAIXA)	Taxas	H	1,00000000	0,06	0,06			
Insunmo	00037371 SINAPI	TRANSPORTE - HORISTA (COLETADO CAIXA)	Serviços	H	1,00000000	0,91	0,91			
					MO sem LS =>	14,73	LS =>	0,00	MO com LS =>	14,73
					Valor do BDI =>	5,79	Valor com BDI =>	25,90		
Composição	Código Banco	Descrição	Tipo	Und	Quant.	Valor Unit	Total			
Composição	88377 SINAPI	OPERADOR DE BETONEIRA ESTACIONÁRIA/MISTURADOR COM ENCARGOS COMPLEMENTARES	SEDI - SERVIÇOS DIVERSOS	H	1,00000000	18,22	18,22			
Composição Auxiliar	95389 SINAPI	CURSO DE CAPACITAÇÃO PARA OPERADOR DE BETONEIRA ESTACIONÁRIA/MISTURADOR (ENCARGOS COMPLEMENTARES) - HORISTA	SEDI - SERVIÇOS DIVERSOS	H	1,00000000	0,08	0,08			
Insunmo	00037370 SINAPI	ALIMENTACAO - HORISTA (COLETADO CAIXA)	Outros	H	1,00000000	2,83	2,83			
Insunmo	00043468 SINAPI	EPI - FAMILIA OPERADOR ESCAVADEIRA - HORISTA (ENCARGOS COMPLEMENTARES - COLETADO CAIXA)	Equipamento	H	1,00000000	0,76	0,76			
Insunmo	00037372 SINAPI	EXAMES - HORISTA (COLETADO CAIXA)	Outros	H	1,00000000	0,81	0,81			

Composição	Código Banco	Descrição	Tipo	Und	Quant.	Valor Unit	Total
Insumo	00043464 SINAPI	FERRAMENTAS - FAMILIA OPERADOR ESCAVADEIRA - HORISTA (ENCARGOS COMPLEMENTARES - COLETADO CAIXA)	Equipamento	H	1,00000000	0,01	0,01
Insumo	00037666 SINAPI	OPERADOR DE BETONEIRA ESTACIONARIA / MISTURADOR	Mão de Obra	H	1,00000000	12,76	12,76
Insumo	00037373 SINAPI	SEGURO - HORISTA (COLETADO CAIXA)	Taxas	H	1,00000000	0,06	0,06
Insumo	00037371 SINAPI	TRANSPORTE - HORISTA (COLETADO CAIXA)	Serviços	H	1,00000000	0,91	0,91
		MO sem LS =>		LS =>	0,00	MO com LS =>	12,84
		Valor do BDI =>				Valor com BDI =>	23,47
Composição	88294 SINAPI	OPERADOR DE ESCAVADEIRA COM ENCARGOS COMPLEMENTARES	SEDI - SERVIÇOS DIVERSOS	H	1,00000000	23,38	23,38
Composição Auxiliar	95357 SINAPI	CURSO DE CAPACITAÇÃO PARA OPERADOR DE ESCAVADEIRA (ENCARGOS COMPLEMENTARES) - HORISTA	SEDI - SERVIÇOS DIVERSOS	H	1,00000000	0,16	0,16
Insumo	00037370 SINAPI	ALIMENTACAO - HORISTA (COLETADO CAIXA)	Outros	H	1,00000000	2,83	2,83
Insumo	00043488 SINAPI	EPI - FAMILIA OPERADOR ESCAVADEIRA - HORISTA (ENCARGOS COMPLEMENTARES - COLETADO CAIXA)	Equipamento	H	1,00000000	0,76	0,76
Insumo	00037372 SINAPI	EXAMES - HORISTA (COLETADO CAIXA)	Outros	H	1,00000000	0,81	0,81
Insumo	00043464 SINAPI	FERRAMENTAS - FAMILIA OPERADOR ESCAVADEIRA - HORISTA (ENCARGOS COMPLEMENTARES - COLETADO CAIXA)	Equipamento	H	1,00000000	0,01	0,01
Insumo	00004234 SINAPI	OPERADOR DE ESCAVADEIRA	Mão de Obra	H	1,00000000	17,84	17,84
Insumo	00037373 SINAPI	SEGURO - HORISTA (COLETADO CAIXA)	Taxas	H	1,00000000	0,06	0,06
Insumo	00037371 SINAPI	TRANSPORTE - HORISTA (COLETADO CAIXA)	Serviços	H	1,00000000	0,91	0,91
		MO sem LS =>		LS =>	0,00	MO com LS =>	18,00
		Valor do BDI =>				Valor com BDI =>	30,11
Composição	88295 SINAPI	OPERADOR DE GUINCHO COM ENCARGOS COMPLEMENTARES	SEDI - SERVIÇOS DIVERSOS	H	1,00000000	19,39	19,39
Composição Auxiliar	95358 SINAPI	CURSO DE CAPACITAÇÃO PARA OPERADOR DE GUINCHO (ENCARGOS COMPLEMENTARES) - HORISTA	SEDI - SERVIÇOS DIVERSOS	H	1,00000000	0,18	0,18
Insumo	00037370 SINAPI	ALIMENTACAO - HORISTA (COLETADO CAIXA)	Outros	H	1,00000000	2,83	2,83
Insumo	00043485 SINAPI	EPI - FAMILIA OPERADOR ESCAVADEIRA - HORISTA (ENCARGOS COMPLEMENTARES - COLETADO CAIXA)	Equipamento	H	1,00000000	0,76	0,76
Insumo	00037372 SINAPI	EXAMES - HORISTA (COLETADO CAIXA)	Outros	H	1,00000000	0,81	0,81
Insumo	00043464 SINAPI	FERRAMENTAS - FAMILIA OPERADOR ESCAVADEIRA - HORISTA (ENCARGOS COMPLEMENTARES - COLETADO CAIXA)	Equipamento	H	1,00000000	0,01	0,01
Insumo	00004253 SINAPI	OPERADOR DE GUINCHO OU GUINCHERO	Mão de Obra	H	1,00000000	13,83	13,83

Insumo	00037373 SINAPI	SEGURO - HORISTA (COLETADO CAIXA)	Taxas	H	1,00000000	0,06	0,06
Insumo	00037371 SINAPI	TRANSPORTE - HORISTA (COLETADO CAIXA)	Serviços	H	1,00000000	0,91	0,91
		MO sem LS =>	14,01	LS =>	0,00	MO com LS =>	14,01
		Valor do BDI =>	5,58			Valor com BDI =>	24,97
Composição	Código Banco	Descrição	Tipo	Und	Quant.	Valor Unit	Total
	88296 SINAPI	OPERADOR DE GUINDASTE COM ENCARGOS COMPLEMENTARES	SEDI - SERVIÇOS DIVERSOS	H	1,00000000	23,60	23,60
Composição Auxiliar	Código Banco	Descrição	Tipo	Und	Quant.	Valor Unit	Total
	95359 SINAPI	CURSO DE CAPACITAÇÃO PARA OPERADOR DE GUINDASTE (ENCARGOS COMPLEMENTARES) - HORISTA	SEDI - SERVIÇOS DIVERSOS	H	1,00000000	0,23	0,23
Insumo	00037370 SINAPI	ALIMENTAÇÃO - HORISTA (COLETADO CAIXA)	Outros	H	1,00000000	2,83	2,83
Insumo	00043488 SINAPI	EPI - FAMÍLIA OPERADOR ESCAVADEIRA - HORISTA (ENCARGOS COMPLEMENTARES - COLETADO CAIXA)	Equipamento	H	1,00000000	0,76	0,76
Insumo	00037372 SINAPI	EXAMES - HORISTA (COLETADO CAIXA)	Outros	H	1,00000000	0,81	0,81
Insumo	00043464 SINAPI	FERRAMENTAS - FAMÍLIA OPERADOR ESCAVADEIRA - HORISTA (ENCARGOS COMPLEMENTARES - COLETADO CAIXA)	Equipamento	H	1,00000000	0,01	0,01
Insumo	00004254 SINAPI	OPERADOR DE GUINDASTE	Mão de Obra	H	1,00000000	17,99	17,99
Insumo	00037373 SINAPI	SEGURO - HORISTA (COLETADO CAIXA)	Taxas	H	1,00000000	0,06	0,06
Insumo	00037371 SINAPI	TRANSPORTE - HORISTA (COLETADO CAIXA)	Serviços	H	1,00000000	0,91	0,91
		MO sem LS =>	18,22	LS =>	0,00	MO com LS =>	18,22
		Valor do BDI =>	6,80			Valor com BDI =>	30,40
Composição	Código Banco	Descrição	Tipo	Und	Quant.	Valor Unit	Total
	88297 SINAPI	OPERADOR DE MÁQUINAS E EQUIPAMENTOS COM ENCARGOS COMPLEMENTARES	SEDI - SERVIÇOS DIVERSOS	H	1,00000000	22,44	22,44
Composição Auxiliar	Código Banco	Descrição	Tipo	Und	Quant.	Valor Unit	Total
	95360 SINAPI	CURSO DE CAPACITAÇÃO PARA OPERADOR DE MÁQUINAS E EQUIPAMENTOS (ENCARGOS COMPLEMENTARES) - HORISTA	SEDI - SERVIÇOS DIVERSOS	H	1,00000000	0,15	0,15
Insumo	00037370 SINAPI	ALIMENTAÇÃO - HORISTA (COLETADO CAIXA)	Outros	H	1,00000000	2,83	2,83
Insumo	00043488 SINAPI	EPI - FAMÍLIA OPERADOR ESCAVADEIRA - HORISTA (ENCARGOS COMPLEMENTARES - COLETADO CAIXA)	Equipamento	H	1,00000000	0,76	0,76
Insumo	00037372 SINAPI	EXAMES - HORISTA (COLETADO CAIXA)	Outros	H	1,00000000	0,81	0,81
Insumo	00043464 SINAPI	FERRAMENTAS - FAMÍLIA OPERADOR ESCAVADEIRA - HORISTA (ENCARGOS COMPLEMENTARES - COLETADO CAIXA)	Equipamento	H	1,00000000	0,01	0,01
Insumo	00004230 SINAPI	OPERADOR DE MÁQUINAS E TRATORES DIVERSOS (TERRAPLANAGEM)	Mão de Obra	H	1,00000000	16,91	16,91
Insumo	00037373 SINAPI	SEGURO - HORISTA (COLETADO CAIXA)	Taxas	H	1,00000000	0,06	0,06
Insumo	00037371 SINAPI	TRANSPORTE - HORISTA (COLETADO CAIXA)	Serviços	H	1,00000000	0,91	0,91

MO sem LS => 17,06 LS => 0,00 MO com LS => 17,06

		Código Banco	Descrição	Valor do BDI =>	Und	Quant.	Valor Unit	Total
Composição		88301 SINAPI	OPERADOR DE PÁ CARREGADEIRA COM ENCARGOS COMPLEMENTARES SEDI - SERVIÇOS DIVERSOS	6,46	H	1,00000000	20,81	20,81
Composição Auxiliar		95364 SINAPI	CURSO DE CAPACITAÇÃO PARA OPERADOR DE PÁ CARREGADEIRA (ENCARGOS COMPLEMENTARES) - HORISTA		H	1,00000000	0,10	0,10
Insumo		00037370 SINAPI	ALIMENTAÇÃO - HORISTA (COLETADO CAIXA)		H	1,00000000	2,83	2,83
Insumo		00043468 SINAPI	EPI - FAMILIA OPERADOR ESCAVADEIRA - HORISTA (ENCARGOS COMPLEMENTARES - COLETADO CAIXA)		H	1,00000000	0,76	0,76
Insumo		00037372 SINAPI	EXAMES - HORISTA (COLETADO CAIXA)		H	1,00000000	0,81	0,81
Insumo		00043464 SINAPI	FERRAMENTAS - FAMILIA OPERADOR ESCAVADEIRA - HORISTA		H	1,00000000	0,01	0,01
Insumo		00004248 SINAPI	OPERADOR DE PÁ CARREGADEIRA		H	1,00000000	15,33	15,33
Insumo		00037373 SINAPI	SEGURO - HORISTA (COLETADO CAIXA)		H	1,00000000	0,06	0,06
Insumo		00037371 SINAPI	TRANSPORTE - HORISTA (COLETADO CAIXA)	15,43	H	1,00000000	0,91	0,91
				MO sem LS =>	LS =>	0,00 MO com LS =>		15,43
				Valor do BDI =>		Valor com BDI =>		28,90

		Código Banco	Descrição	Valor do BDI =>	Und	Quant.	Valor Unit	Total
Composição		98445 SINAPI	PAREDE DE MADEIRA COMPENSADA PARA CONSTRUÇÃO TEMPORÁRIA EM CHAPA SIMPLES, EXTERNA, COM ÁREA LÍQUIDA MAIOR OU IGUAL A 6 M², COM VÃO, AF_05/2018	5,99	m²	1,00000000	152,73	152,73
Composição Auxiliar		91692 SINAPI	SERRA CIRCULAR DE BANCADA COM MOTOR ELÉTRICO POTÊNCIA DE 5HP, COM COIFA PARA DISCO 10" - CHP DIURNO, AF_08/2015		CHP	0,01190000	24,14	0,28
Composição Auxiliar		91693 SINAPI	SERRA CIRCULAR DE BANCADA COM MOTOR ELÉTRICO POTÊNCIA DE 5HP, COM COIFA PARA DISCO 10" - CHI DIURNO, AF_08/2015		CHI	0,05180000	22,53	1,16
Composição Auxiliar		94974 SINAPI	CONCRETO MAGRO PARA LASTRO, TRAÇO 1.4.5.4.5 (EM MASSA SECA DE CIMENTO/ ÁREA MÉDIA/ BRITA 1) - PREPARO MANUAL, AF_05/2021		m³	0,00210000	512,72	1,07
Composição Auxiliar		88262 SINAPI	CARPINTEIRO DE FORMAS COM ENCARGOS COMPLEMENTARES		H	1,09410000	21,07	23,05
Composição Auxiliar		88239 SINAPI	AJUDANTE DE CARPINTEIRO COM ENCARGOS COMPLEMENTARES		H	0,36470000	17,41	6,34
Insumo		00004433 SINAPI	CAIBRO NÃO APARELHADO 7,5 X 7,5 CM, EM MACARANDUBA, ANGELIM OU EQUIVALENTE DA REGIÃO - BRUTA		M	1,80330000	20,94	37,76
Insumo		00043661 SINAPI	CHAPA/PAINEL DE MADEIRA COMPENSADA RESINADA (MADEIRITE RESINADO ROSA) PARA FORMA DE CONCRETO, DE 2200 x 1100 MM, E = 8 A 12 MM		m²	1,05003980	35,08	36,83

Insumo	00005061 SINAPI	PREGO DE AÇO POLIDO COM CABECA 18 X 27 (2 1/2 X 10)	Material	KG	0,0628000	22,80	1,43
Insumo	00003992 SINAPI	TABUA APARELHADA *2,5 X 30* CM, EM MACARANDUBA, ANGELIM OU EQUIVALENTE DA REGIÃO	Material	M	1,8033000	24,85	44,81
			MO sem LS =>	21,39	LS =>	0,00	MO com LS => 21,39
			Valor do BDI =>	44,01			Valor com BDI => 196,74
Composição	96441 SINAPI	PAREDE DE MADEIRA COMPENSADA PARA CONSTRUÇÃO TEMPORÁRIA EM CHAPA SIMPLES, EXTERNA, COM ÁREA LÍQUIDA MAIOR OU IGUAL A 6 M². SEM VÃO. AF_05/2018	CANT - CANTEIRO DE OBRAS	m²	1,0000000	127,81	127,81
Composição Auxiliar	91692 SINAPI	SERRA CIRCULAR DE BANCADA COM MOTOR ELÉTRICO POTÊNCIA DE 5HP, COM COIFA PARA DISCO 10" - CHP DIURNO. AF_08/2015	CHOR - CUSTOS HORÁRIOS DE MAQUINAS E EQUIPAMENTOS	CHP	0,0082000	24,14	0,19
Composição Auxiliar	91693 SINAPI	SERRA CIRCULAR DE BANCADA COM MOTOR ELÉTRICO POTÊNCIA DE 5HP, COM COIFA PARA DISCO 10" - CHI DIURNO. AF_08/2015	CHOR - CUSTOS HORÁRIOS DE MAQUINAS E EQUIPAMENTOS	CHI	0,0359000	22,53	0,80
Composição Auxiliar	94974 SINAPI	CONCRETO MAGRO PARA LASTRO, TRAÇO 1:4,5:4,5 EM MASSA SECA DE FUES - FUNDÇÕES E CIMENTO/ AREIA MÉDIA/ BRITA 1) - PREPARO MANUAL. AF_05/2021	m³	0,0015000	512,72	0,76	
Composição Auxiliar	88262 SINAPI	CARPINTEIRO DE FORMAS COM ENCARGOS COMPLEMENTARES	SEDI - SERVIÇOS DIVERSOS	H	0,7535000	21,07	15,87
Composição Auxiliar	88239 SINAPI	AJUDANTE DE CARPINTEIRO COM ENCARGOS COMPLEMENTARES	SEDI - SERVIÇOS DIVERSOS	H	0,2512000	17,41	4,37
Insumo	00004433 SINAPI	CAIBRO NAO APARELHADO *7,5 X 7,5* CM, EM MACARANDUBA, ANGELIM OU EQUIVALENTE DA REGIÃO - BRUTA	Material	M	1,2308000	20,94	25,77
Insumo	00043681 SINAPI	CHAPA/PAINEL DE MADEIRA COMPENSADA RESINADA (MADEIRITE RESINADO ROSA) PARA FORMA DE CONCRETO, DE 2200 x 1100 MM, E = 8 A 12 MM	Material	m²	1,0500380	35,08	36,83
Insumo	00005061 SINAPI	PREGO DE AÇO POLIDO COM CABECA 18 X 27 (2 1/2 X 10)	Material	KG	0,0517000	22,80	1,17
Insumo	00003992 SINAPI	TABUA APARELHADA *2,5 X 30* CM, EM MACARANDUBA, ANGELIM OU EQUIVALENTE DA REGIÃO	Material	M	1,6923000	24,85	42,05
			MO sem LS =>	14,73	LS =>	0,00	MO com LS => 14,73
			Valor do BDI =>	36,83			Valor com BDI => 164,64
Composição	96446 SINAPI	PAREDE DE MADEIRA COMPENSADA PARA CONSTRUÇÃO TEMPORÁRIA EM CHAPA SIMPLES, EXTERNA, COM ÁREA LÍQUIDA MENOR QUE 6 M². COM VÃO. AF_05/2018	CANT - CANTEIRO DE OBRAS	m²	1,0000000	194,21	194,21
Composição Auxiliar	91692 SINAPI	SERRA CIRCULAR DE BANCADA COM MOTOR ELÉTRICO POTÊNCIA DE 5HP, COM COIFA PARA DISCO 10" - CHP DIURNO. AF_08/2015	CHOR - CUSTOS HORÁRIOS DE MAQUINAS E EQUIPAMENTOS	CHP	0,0170000	24,14	0,41
Composição Auxiliar	91693 SINAPI	SERRA CIRCULAR DE BANCADA COM MOTOR ELÉTRICO POTÊNCIA DE 5HP, COM COIFA PARA DISCO 10" - CHI DIURNO. AF_08/2015	CHOR - CUSTOS HORÁRIOS DE MAQUINAS E EQUIPAMENTOS	CHI	0,0744000	22,53	1,67

Composição	Código Banco	Descrição	Valor do BDI =>	Und	Quant.	Valor Unit	Total
Auxiliar	94974 SINAPI	CONCRETO MAGRO PARA LASTRO, TRAÇO 1:4:5,4,5 (EM MASSA SECA DE CIMENTO/ ÁREA MÉDIA/ BRITA 1) - PREPARO MANUAL. AF_05/2021	MO sem LS =>	m³	0,0031000	512,72	1,58
Composição	98262 SINAPI	CARPINTEIRO DE FORMAS COM ENCARGOS COMPLEMENTARES		H	1,8053000	21,07	38,03
Auxiliar	98239 SINAPI	AJUDANTE DE CARPINTEIRO COM ENCARGOS COMPLEMENTARES		H	0,6018000	17,41	10,47
Insumo	00004433 SINAPI	CAIBRO NÃO APARELHADO "7,5 X 7,5" CM, EM MACARANDUBA, ANGELIM OU EQUIVALENTE DA REGIÃO - BRUTA		M	2,6139000	20,94	54,73
Insumo	00043681 SINAPI	CHAPA/PAINEL DE MADEIRA COMPENSADA RESINADA (MADEIRITE RESINADO ROSA) PARA FORMA DE CONCRETO, DE 2200 x 1100 MM, E = 8 A 12 MM		m²	1,0500380	35,08	36,83
Insumo	00005061 SINAPI	PREGO DE AÇO POLIDO COM CABECA 18 X 27 (2 1/2 X 10)		KG	0,0784000	22,80	1,78
Insumo	00003992 SINAPI	TABUA APARELHADA "2,5 X 30" CM, EM MACARANDUBA, ANGELIM OU EQUIVALENTE DA REGIÃO	LS =>	M	1,9604000	24,85	48,71
			35,04		0,00	MO com LS =>	35,04
			Valor do BDI =>			Valor com BDI =>	250,18
Composição	98442 SINAPI	PAREDE DE MADEIRA COMPENSADA PARA CONSTRUÇÃO TEMPORÁRIA EM CHAPA SIMPLES, EXTERNA, COM ÁREA LÍQUIDA MENOR QUE 6 M², SEM VÃO. AF_05/2018		m²	1,0000000	130,42	130,42
Composição	91682 SINAPI	SERRA CIRCULAR DE BANCADA COM MOTOR ELÉTRICO POTÊNCIA DE 5HP, COM COIFA PARA DISCO 10". CHP DIURNO. AF_08/2015		CHP	0,0076000	24,14	0,18
Auxiliar	91693 SINAPI	SERRA CIRCULAR DE BANCADA COM MOTOR ELÉTRICO POTÊNCIA DE 5HP, COM COIFA PARA DISCO 10". CHI DIURNO. AF_08/2015		CHI	0,0332000	22,53	0,74
Composição	94974 SINAPI	CONCRETO MAGRO PARA LASTRO, TRAÇO 1:4:5,4,5 (EM MASSA SECA DE CIMENTO/ ÁREA MÉDIA/ BRITA 1) - PREPARO MANUAL. AF_05/2021		m³	0,0015000	512,72	0,76
Auxiliar	98262 SINAPI	CARPINTEIRO DE FORMAS COM ENCARGOS COMPLEMENTARES		H	0,8532000	21,07	17,97
Composição	98239 SINAPI	AJUDANTE DE CARPINTEIRO COM ENCARGOS COMPLEMENTARES		H	0,2844000	17,41	4,95
Auxiliar	00004433 SINAPI	CAIBRO NÃO APARELHADO "7,5 X 7,5" CM, EM MACARANDUBA, ANGELIM OU EQUIVALENTE DA REGIÃO - BRUTA		M	1,2308000	20,94	25,77
Insumo	00043681 SINAPI	CHAPA/PAINEL DE MADEIRA COMPENSADA RESINADA (MADEIRITE RESINADO ROSA) PARA FORMA DE CONCRETO, DE 2200 x 1100 MM, E = 8 A 12 MM		m²	1,0500380	35,08	36,83
Insumo	00005061 SINAPI	PREGO DE AÇO POLIDO COM CABECA 18 X 27 (2 1/2 X 10)		KG	0,0517000	22,80	1,17
Insumo	00003992 SINAPI	TABUA APARELHADA "2,5 X 30" CM, EM MACARANDUBA, ANGELIM OU EQUIVALENTE DA REGIÃO	MO sem LS =>	M	1,6923000	24,85	42,05
			16,51		0,00	MO com LS =>	16,51

		Valor do BDI =>	37,58	Valor com BDI =>	168,00		
Composição	Código Banco	Descrição	Tipo	Und	Quant.	Valor Unit	Total
	96447 SINAPI	PAREDE DE MADEIRA COMPENSADA PARA CONSTRUÇÃO TEMPORÁRIA EM CHAPA SIMPLES, INTERNA, COM ÁREA LÍQUIDA MAIOR OU IGUAL A 6 M² COM VÃO AF_05/2018	CANT - CANTEIRO DE OBRAS	m²	1,0000000	131,42	131,42
Composição Auxiliar	91692 SINAPI	SERRA CIRCULAR DE BANCADA COM MOTOR ELÉTRICO POTÊNCIA DE 5HP, COM COIFA PARA DISCO 10" - CHP DIURNO. AF_08/2015	CHOR - CUSTOS HORÁRIOS DE MÁQUINAS E EQUIPAMENTOS	CHP	0,0119000	24,14	0,28
Composição Auxiliar	91693 SINAPI	SERRA CIRCULAR DE BANCADA COM MOTOR ELÉTRICO POTÊNCIA DE 5HP, COM COIFA PARA DISCO 10" - CHI DIURNO. AF_08/2015	CHOR - CUSTOS HORÁRIOS DE MÁQUINAS E EQUIPAMENTOS	CHI	0,0518000	22,53	1,16
Composição Auxiliar	88262 SINAPI	CARPINTEIRO DE FORMAS COM ENCARGOS COMPLEMENTARES	SEDI - SERVIÇOS DIVERSOS	H	0,6043000	21,07	12,73
Composição Auxiliar	88239 SINAPI	AJUDANTE DE CARPINTEIRO COM ENCARGOS COMPLEMENTARES	SEDI - SERVIÇOS DIVERSOS	H	0,2014000	17,41	3,50
Insumo	00004433 SINAPI	CAIBRO NAO APARELHADO *7,5 X 7,5* CM, EM MACARANDUBA, ANGELIM OU EQUIVALENTE DA REGIAO - BRUTA	Material	M	1,4652000	20,94	30,68
Insumo	00043681 SINAPI	CHAPA/PAINEL DE MADEIRA COMPENSADA RESINADA (MADEIRITE RESINADO ROSA) PARA FORMA DE CONCRETO, DE 2200 x 1100 MM, E = 8 A 12 MM	Material	m²	1,0500380	35,08	36,83
Insumo	00005061 SINAPI	PREGO DE ACO POLIDO COM CABECA 18 X 27 (2 1/2 X 10)	Material	KG	0,0628000	22,80	1,43
Insumo	00003992 SINAPI	TABUA APARELHADA *2,5 X 30* CM, EM MACARANDUBA, ANGELIM OU EQUIVALENTE DA REGIAO	Material	M	1,8033000	24,85	44,81
				MO sem LS =>	12,22	LS =>	0,00
				MO com LS =>	12,22	MO com LS =>	12,22
		Valor do BDI =>	37,87	Valor com BDI =>	169,29		

Composição	Código Banco	Descrição	Tipo	Und	Quant.	Valor Unit	Total
	96443 SINAPI	PAREDE DE MADEIRA COMPENSADA PARA CONSTRUÇÃO TEMPORÁRIA EM CHAPA SIMPLES, INTERNA, COM ÁREA LÍQUIDA MAIOR OU IGUAL A 6 M² SEM VÃO AF_05/2018	CANT - CANTEIRO DE OBRAS	m²	1,0000000	112,52	112,52
Composição Auxiliar	91692 SINAPI	SERRA CIRCULAR DE BANCADA COM MOTOR ELÉTRICO POTÊNCIA DE 5HP, COM COIFA PARA DISCO 10" - CHP DIURNO. AF_08/2015	CHOR - CUSTOS HORÁRIOS DE MÁQUINAS E EQUIPAMENTOS	CHP	0,0082000	24,14	0,19
Composição Auxiliar	91693 SINAPI	SERRA CIRCULAR DE BANCADA COM MOTOR ELÉTRICO POTÊNCIA DE 5HP, COM COIFA PARA DISCO 10" - CHI DIURNO. AF_08/2015	CHOR - CUSTOS HORÁRIOS DE MÁQUINAS E EQUIPAMENTOS	CHI	0,0359000	22,53	0,80
Composição Auxiliar	88262 SINAPI	CARPINTEIRO DE FORMAS COM ENCARGOS COMPLEMENTARES	SEDI - SERVIÇOS DIVERSOS	H	0,3926000	21,07	8,27
Composição Auxiliar	88239 SINAPI	AJUDANTE DE CARPINTEIRO COM ENCARGOS COMPLEMENTARES	SEDI - SERVIÇOS DIVERSOS	H	0,1309000	17,41	2,27
Insumo	00004433 SINAPI	CAIBRO NAO APARELHADO *7,5 X 7,5* CM, EM MACARANDUBA, ANGELIM OU EQUIVALENTE DA REGIAO - BRUTA	Material	M	1,0000000	20,94	20,94
Insumo	00043681 SINAPI	CHAPA/PAINEL DE MADEIRA COMPENSADA RESINADA (MADEIRITE RESINADO ROSA) PARA FORMA DE CONCRETO, DE 2200 x 1100 MM, E = 8 A 12 MM	Material	m²	1,0500380	35,08	36,83

Prefeitura Municipal de São Sebastião da Boa Vista
CNPJ: 05.105.143/0001-81

Insumo	00005061 SINAPI	PREGO DE AÇO POLIDO COM CABECA 18 X 27 (2 1/2 X 10)	Material	KG	0,0517000	22,80	1,17
Insumo	00003992 SINAPI	TABUA APARELHADA 2,5 X 30 CM, EM MACARANDUBA, ANGELIM OU EQUIVALENTE DA REGIÃO	Material	M	1,6923000	24,85	42,05
				MO sem LS =>	7,98	0,00 MO com LS =>	7,98
				Valor do BDI =>	32,42	Valor com BDI =>	144,94

	Código Banco	Descrição	Tipo	Und	Quant.	Valor Unit	Total
Composição	98448 SINAPI	PAREDE DE MADEIRA COMPENSADA PARA CONSTRUÇÃO TEMPORÁRIA EM CHAPA SIMPLES, INTERNA, COM ÁREA LÍQUIDA MENOR QUE 6 M², COM VÃO. AF_05/2018	CANT - CANTEIRO DE OBRAS	m²	1,0000000	163,56	163,56
Composição Auxiliar	91692 SINAPI	SERRA CIRCULAR DE BANCADA COM MOTOR ELÉTRICO POTÊNCIA DE 5HP, COM COIFA PARA DISCO 10" - CHP DIURNO. AF_08/2015	CHOR - CUSTOS HORÁRIOS DE MÁQUINAS E EQUIPAMENTOS	CHP	0,0170000	24,14	0,41
Composição Auxiliar	91693 SINAPI	SERRA CIRCULAR DE BANCADA COM MOTOR ELÉTRICO POTÊNCIA DE 5HP, COM COIFA PARA DISCO 10" - CHI DIURNO. AF_08/2015	CHOR - CUSTOS HORÁRIOS DE MÁQUINAS E EQUIPAMENTOS	CHI	0,0744000	22,53	1,67
Composição Auxiliar	88262 SINAPI	CARPINTEIRO DE FORMAS COM ENCARGOS COMPLEMENTARES.	SEDI - SERVIÇOS DIVERSOS	H	1,1050000	21,07	23,28
Composição Auxiliar	88239 SINAPI	AJUDANTE DE CARPINTEIRO COM ENCARGOS COMPLEMENTARES	SEDI - SERVIÇOS DIVERSOS	H	0,3683000	17,41	6,41
Insumo	00004433 SINAPI	CAIBRO NAO APARELHADO 7,5 X 7,5 CM, EM MACARANDUBA, ANGELIM OU EQUIVALENTE DA REGIÃO - BRUTA	Material	M	2,1238000	20,94	44,47
Insumo	00043661 SINAPI	CHAPA/PAINEL DE MADEIRA COMPENSADA RESINADA (MADEIRITE RESINADO ROSA) PARA FORMA DE CONCRETO, DE 2200 x 1100 MM, E = 8 A 12 MM	Material	m²	1,0500380	35,08	36,83
Insumo	00005061 SINAPI	PREGO DE AÇO POLIDO COM CABECA 18 X 27 (2 1/2 X 10)	Material	KG	0,0784000	22,80	1,78
Insumo	00003992 SINAPI	TABUA APARELHADA 2,5 X 30 CM, EM MACARANDUBA, ANGELIM OU EQUIVALENTE DA REGIÃO	Material	M	1,9604000	24,85	48,71
				MO sem LS =>	21,92	0,00 MO com LS =>	21,92
				Valor do BDI =>	47,13	Valor com BDI =>	210,69

	Código Banco	Descrição	Tipo	Und	Quant.	Valor Unit	Total
Composição	98444 SINAPI	PAREDE DE MADEIRA COMPENSADA PARA CONSTRUÇÃO TEMPORÁRIA EM CHAPA SIMPLES, INTERNA, COM ÁREA LÍQUIDA MENOR QUE 6 M², SEM VÃO. AF_05/2018	CANT - CANTEIRO DE OBRAS	m²	1,0000000	114,38	114,38
Composição Auxiliar	91692 SINAPI	SERRA CIRCULAR DE BANCADA COM MOTOR ELÉTRICO POTÊNCIA DE 5HP, COM COIFA PARA DISCO 10" - CHP DIURNO. AF_08/2015	CHOR - CUSTOS HORÁRIOS DE MÁQUINAS E EQUIPAMENTOS	CHP	0,0075000	24,14	0,18
Composição Auxiliar	91693 SINAPI	SERRA CIRCULAR DE BANCADA COM MOTOR ELÉTRICO POTÊNCIA DE 5HP, COM COIFA PARA DISCO 10" - CHI DIURNO. AF_08/2015	CHOR - CUSTOS HORÁRIOS DE MÁQUINAS E EQUIPAMENTOS	CHI	0,0332000	22,53	0,74
Composição Auxiliar	88262 SINAPI	CARPINTEIRO DE FORMAS COM ENCARGOS COMPLEMENTARES	SEDI - SERVIÇOS DIVERSOS	H	0,4644000	21,07	9,78
Composição Auxiliar	88239 SINAPI	AJUDANTE DE CARPINTEIRO COM ENCARGOS COMPLEMENTARES	SEDI - SERVIÇOS DIVERSOS	H	0,1548000	17,41	2,89

Insumo	00004433 SINAPI	CAIBRO NAO APARELHADO 7,5 X 7,5* CM, EM MACARANDUBA, ANGELIM OU EQUIVALENTE DA REGIAO - BRUTA	Material	M	1,00000000	20,94	20,94	
Insumo	00043681 SINAPI	CHAPA/PAINEL DE MADEIRA COMPENSADA RESINADA (MADEIRITE RESINADO ROSA) PARA FORMA DE CONCRETO, DE 2200 x 1100 MM, E = 8 A 12 MM	Material	m²	1,05000380	35,08	36,83	
Insumo	00005061 SINAPI	PREÇO DE ACO PÓLIDO COM CABECA 18 X 27 (2 1/2 X 10)	Material	KG	0,05170000	22,80	1,17	
Insumo	00003992 SINAPI	TABUA APARELHADA 2,5 X 30* CM, EM MACARANDUBA, ANGELIM OU EQUIVALENTE DA REGIAO	Material	M	1,69230000	24,85	42,05	
		MO sem LS =>		9,23	LS =>	0,00	MO com LS =>	9,23
		Valor do BDI =>		32,96			Valor com BDI =>	147,34
Composição	90455 SINAPI	PASSANTE TIPO TUBO DE DIÂMETRO MAIOR QUE 75 MM, FIXADO EM LAJE. AF_05/2015	INHI - INSTALAÇÕES HIDROS SANITÁRIAS	UN	1,00000000	5,93	5,93	
Composição Auxiliar	88267 SINAPI	ENCANADOR OU BOMBEIRO HIDRÁULICO COM ENCARGOS COMPLEMENTARES	SEDI - SERVIÇOS DIVERSOS	H	0,14700000	20,70	3,04	
Composição Auxiliar	88248 SINAPI	AUXILIAR DE ENCANADOR OU BOMBEIRO HIDRÁULICO COM ENCARGOS COMPLEMENTARES	SEDI - SERVIÇOS DIVERSOS	H	0,02300000	16,99	0,39	
Insumo	00043132 SINAPI	ARAME RECOZIDO 16 BWG, D = 1,65 MM (0,016 KG/M) OU 18 BWG, D = 1,25 MM (0,01 KG/M)	Material	KG	0,00500000	26,19	0,13	
Insumo	00008836 SINAPI	TUBO PVC SERIE NORMAL, DN 100 MM, PARA ESGOTO PREDIAL (NBR 5688)	Material	M	0,15000000	15,82	2,37	
		MO sem LS =>		2,43	LS =>	0,00	MO com LS =>	2,43
		Valor do BDI =>		1,70			Valor com BDI =>	7,63
Composição	90454 SINAPI	PASSANTE TIPO TUBO DE DIÂMETRO MAIORES QUE 40 MM E MENORES OU IGUAIS A 75 MM, FIXADO EM LAJE. AF_05/2015	INHI - INSTALAÇÕES HIDROS SANITÁRIAS	UN	1,00000000	4,59	4,59	
Composição Auxiliar	88267 SINAPI	ENCANADOR OU BOMBEIRO HIDRÁULICO COM ENCARGOS COMPLEMENTARES	SEDI - SERVIÇOS DIVERSOS	H	0,10100000	20,70	2,09	
Composição Auxiliar	88248 SINAPI	AUXILIAR DE ENCANADOR OU BOMBEIRO HIDRÁULICO COM ENCARGOS COMPLEMENTARES	SEDI - SERVIÇOS DIVERSOS	H	0,01900000	16,99	0,27	
Insumo	00043132 SINAPI	ARAME RECOZIDO 16 BWG, D = 1,65 MM (0,016 KG/M) OU 18 BWG, D = 1,25 MM (0,01 KG/M)	Material	KG	0,00500000	26,19	0,13	
Insumo	00008837 SINAPI	TUBO PVC SERIE NORMAL, DN 75 MM, PARA ESGOTO PREDIAL (NBR 5688)	Material	M	0,15000000	14,02	2,10	
		MO sem LS =>		1,66	LS =>	0,00	MO com LS =>	1,66
		Valor do BDI =>		1,32			Valor com BDI =>	5,91
Composição	90453 SINAPI	PASSANTE TIPO TUBO DE DIÂMETRO MENOR OU IGUAL A 40 MM, FIXADO EM LAJE. AF_05/2015	INHI - INSTALAÇÕES HIDROS SANITÁRIAS	UN	1,00000000	2,50	2,50	
Composição Auxiliar	88267 SINAPI	ENCANADOR OU BOMBEIRO HIDRÁULICO COM ENCARGOS COMPLEMENTARES	SEDI - SERVIÇOS DIVERSOS	H	0,06600000	20,70	1,36	

Composição Auxiliar	Código Banco	Descrição	Und	Quant.	Valor Unit	Total
AUXILIAR DE ENCANADOR OU BOMBEIRO HIDRÁULICO COM ENCARGOS COMPLEMENTARES	88248 SINAPI		H	0,01000000	16,99	0,16
ARAME RECOZIDO 16 BWG, D = 1,65 MM (0,016 KG/M) OU 18 BWG, D = 1,25 MM (0,01 KG/M)	00043132 SINAPI	Material	KG	0,00500000	26,19	0,13
TUBO PVC SERIE NORMAL, DN 40 MM, PARA ESGOTO PREDIAL (NBR. 5688)	00009835 SINAPI	Material	M	0,15000000	5,70	0,85
		MO sem LS =>	1,08	LS =>	0,00 MO com LS =>	1,08
		Valor do BDI =>	0,72		Valor com BDI =>	3,22
Composição Auxiliar	Código Banco	Descrição	Und	Quant.	Valor Unit	Total
PEDREIRO COM ENCARGOS COMPLEMENTARES	88309 SINAPI		H	1,00000000	21,31	21,31
CURSO DE CAPACITAÇÃO PARA PEDREIRO (ENCARGOS COMPLEMENTARES) - HORISTA	95371 SINAPI		H	1,00000000	0,25	0,25
ALIMENTAÇÃO - HORISTA (COLETADO CAIXA)	00037370 SINAPI		H	1,00000000	2,83	2,83
EPI - FAMILIA PEDREIRO - HORISTA (ENCARGOS COMPLEMENTARES - COLETADO CAIXA)	00043489 SINAPI		H	1,00000000	1,09	1,09
EXAMES - HORISTA (COLETADO CAIXA)	00037372 SINAPI		H	1,00000000	0,81	0,81
FERRAMENTAS - FAMILIA PEDREIRO - HORISTA (ENCARGOS COMPLEMENTARES - COLETADO CAIXA)	00043465 SINAPI		H	1,00000000	0,74	0,74
PEDREIRO	00004750 SINAPI		H	1,00000000	14,62	14,62
SEGURO - HORISTA (COLETADO CAIXA)	00037373 SINAPI		H	1,00000000	0,06	0,06
TRANSPORTE - HORISTA (COLETADO CAIXA)	00037371 SINAPI		H	1,00000000	0,91	0,91
		MO sem LS =>	14,87	LS =>	0,00 MO com LS =>	14,87
		Valor do BDI =>	6,14		Valor com BDI =>	27,45
Composição Auxiliar	Código Banco	Descrição	Und	Quant.	Valor Unit	Total
PERFORATRIZ HIDRÁULICA SOBRE CAMINHÃO COM TRADO CURTO ACOPLADO, PROFUNDIDADE MÁXIMA DE 20 M, DIÂMETRO MÁXIMO DE 1500 MM, POTÊNCIA INSTALADA DE 137 HP, MESA ROTATIVA COM TORQUE MÁXIMO DE 30 KNM - CHI DIURNO, AF_06/2015	90881 SINAPI		CHI	1,00000000	157,34	157,34
PERFORATRIZ HIDRÁULICA SOBRE CAMINHÃO COM TRADO CURTO ACOPLADO, PROFUNDIDADE MÁXIMA DE 20 M, DIÂMETRO MÁXIMO DE 1500 MM, POTÊNCIA INSTALADA DE 137 HP, MESA ROTATIVA COM TORQUE MÁXIMO DE 30 KNM - DEPRECIÇÃO, AF_06/2015	90876 SINAPI		H	1,00000000	106,12	106,12
PERFORATRIZ HIDRÁULICA SOBRE CAMINHÃO COM TRADO CURTO ACOPLADO, PROFUNDIDADE MÁXIMA DE 20 M, DIÂMETRO MÁXIMO DE 1500 MM, POTÊNCIA INSTALADA DE 137 HP, MESA ROTATIVA COM TORQUE MÁXIMO DE 30 KNM - IMPOSTOS E SEGUROS, AF_06/2015	91021 SINAPI		H	1,00000000	12,66	12,66

Composição Auxiliar	90877 SINAPI	PERFURATRIZ HIDRÁULICA SOBRE CAMINHÃO COM TRADO CURTO ACOPLADO, PROFUNDIDADE MÁXIMA DE 20 M, DIÂMETRO MÁXIMO DE 1500 MM, POTÊNCIA INSTALADA DE 137 HP, MESA ROTATIVA COM TORQUE MÁXIMO DE 30 KNM - JUROS AF_06/2015	CHOR - CUSTOS HORÁRIOS DE MÁQUINAS E EQUIPAMENTOS	H	1,00000000	16,12	16,12
Composição Auxiliar	88297 SINAPI	OPERADOR DE MÁQUINAS E EQUIPAMENTOS COM ENCARGOS COMPLEMENTARES	SEDI - SERVIÇOS DIVERSOS	H	1,00000000	22,44	22,44
		MO sem LS =>	17,06	LS =>	0,00	MO com LS =>	17,06
		Valor do BDI =>	45,34			Valor com BDI =>	202,68
Composição	90680 SINAPI	PERFURATRIZ HIDRÁULICA SOBRE CAMINHÃO COM TRADO CURTO ACOPLADO, PROFUNDIDADE MÁXIMA DE 20 M, DIÂMETRO MÁXIMO DE 1500 MM, POTÊNCIA INSTALADA DE 137 HP, MESA ROTATIVA COM TORQUE MÁXIMO DE 30 KNM - CHP DIURNO. AF_06/2015	CHOR - CUSTOS HORÁRIOS DE MÁQUINAS E EQUIPAMENTOS	CHP	1,00000000	413,78	413,78
Composição Auxiliar	90676 SINAPI	PERFURATRIZ HIDRÁULICA SOBRE CAMINHÃO COM TRADO CURTO ACOPLADO, PROFUNDIDADE MÁXIMA DE 20 M, DIÂMETRO MÁXIMO DE 1500 MM, POTÊNCIA INSTALADA DE 137 HP, MESA ROTATIVA COM TORQUE MÁXIMO DE 30 KNM - DEPRECIÇÃO. AF_06/2015	CHOR - CUSTOS HORÁRIOS DE MÁQUINAS E EQUIPAMENTOS	H	1,00000000	106,12	106,12
Composição Auxiliar	91021 SINAPI	PERFURATRIZ HIDRÁULICA SOBRE CAMINHÃO COM TRADO CURTO ACOPLADO, PROFUNDIDADE MÁXIMA DE 20 M, DIÂMETRO MÁXIMO DE 1500 MM, POTÊNCIA INSTALADA DE 137 HP, MESA ROTATIVA COM TORQUE MÁXIMO DE 30 KNM - IMPOSTOS E SEGUROS. AF_06/2015	CHOR - CUSTOS HORÁRIOS DE MÁQUINAS E EQUIPAMENTOS	H	1,00000000	12,66	12,66
Composição Auxiliar	90677 SINAPI	PERFURATRIZ HIDRÁULICA SOBRE CAMINHÃO COM TRADO CURTO ACOPLADO, PROFUNDIDADE MÁXIMA DE 20 M, DIÂMETRO MÁXIMO DE 1500 MM, POTÊNCIA INSTALADA DE 137 HP, MESA ROTATIVA COM TORQUE MÁXIMO DE 30 KNM - JUROS. AF_06/2015	CHOR - CUSTOS HORÁRIOS DE MÁQUINAS E EQUIPAMENTOS	H	1,00000000	16,12	16,12
Composição Auxiliar	90679 SINAPI	PERFURATRIZ HIDRÁULICA SOBRE CAMINHÃO COM TRADO CURTO ACOPLADO, PROFUNDIDADE MÁXIMA DE 20 M, DIÂMETRO MÁXIMO DE 1500 MM, POTÊNCIA INSTALADA DE 137 HP, MESA ROTATIVA COM TORQUE MÁXIMO DE 30 KNM - MATERIAIS NA OPERAÇÃO. AF_06/2015	CHOR - CUSTOS HORÁRIOS DE MÁQUINAS E EQUIPAMENTOS	H	1,00000000	111,44	111,44
Composição Auxiliar	90676 SINAPI	PERFURATRIZ HIDRÁULICA SOBRE CAMINHÃO COM TRADO CURTO ACOPLADO, PROFUNDIDADE MÁXIMA DE 20 M, DIÂMETRO MÁXIMO DE 1500 MM, POTÊNCIA INSTALADA DE 137 HP, MESA ROTATIVA COM TORQUE MÁXIMO DE 30 KNM - MANUTENÇÃO. AF_06/2015	CHOR - CUSTOS HORÁRIOS DE MÁQUINAS E EQUIPAMENTOS	H	1,00000000	145,00	145,00
Composição Auxiliar	88297 SINAPI	OPERADOR DE MÁQUINAS E EQUIPAMENTOS COM ENCARGOS COMPLEMENTARES	SEDI - SERVIÇOS DIVERSOS	H	1,00000000	22,44	22,44
		MO sem LS =>	17,06	LS =>	0,00	MO com LS =>	17,06
		Valor do BDI =>	119,25			Valor com BDI =>	533,03
	Código Banco	Descrição	Tipo	Und	Quant.	Valor Unit	Total

Composição	90676 SINAPI	PERFURATRIZ HIDRÁULICA SOBRE CAMINHÃO COM TRADO CURTO ACOPLADO, PROFUNDIDADE MÁXIMA DE 20 M, DIÂMETRO MÁXIMO DE 1500 MM, POTÊNCIA INSTALADA DE 137 HP, MESA ROTATIVA COM TORQUE MÁXIMO DE 30 KNM - DEPRECIAÇÃO. AF_06/2015	CHOR - CUSTOS HORÁRIOS DE MÁQUINAS E EQUIPAMENTOS	H	1,0000000	106,12	106,12	
Insumo	00044061 SINAPI	CAMINHÃO TRUCADO, PESO BRUTO TOTAL 23000 KG, CARGA UTIL MÁXIMA 16540 KG, DISTANCIA ENTRE EIXOS 4,80 M, POTENCIA 256 CV (INCLUI CABINE E CHASSI, NAO INCLUI CARROCERIA)	Equipamento	UN	0,0000342	569.837,85	19,48	
Insumo	00038543 SINAPI	PERFURATRIZ HIDRÁULICA COM TRADO CURTO ACOPLADO, PROFUNDIDADE MÁXIMA DE 20 M, DIÂMETRO MÁXIMO DE 1500 MM, POTENCIA INSTALADA DE 137 HP, MESA ROTATIVA COM TORQUE MÁXIMO DE 30 KNM (INCLUI MONTAGEM, NAO INCLUI CAMINHÃO)	Equipamento	UN	0,0000533	1.625.526,35	86,64	
			MO sem LS =>	0,00	LS =>	0,00	MO com LS =>	0,00
			Valor do BDI =>	30,58	Valor com BDI =>		136,70	

Composição	91021 SINAPI	PERFURATRIZ HIDRÁULICA SOBRE CAMINHÃO COM TRADO CURTO ACOPLADO, PROFUNDIDADE MÁXIMA DE 20 M, DIÂMETRO MÁXIMO DE 1500 MM, POTÊNCIA INSTALADA DE 137 HP, MESA ROTATIVA COM TORQUE MÁXIMO DE 30 KNM - IMPOSTOS E SEGUROS. AF_06/2015	CHOR - CUSTOS HORÁRIOS DE MÁQUINAS E EQUIPAMENTOS	H	1,0000000	12,66	12,66	
Insumo	00044061 SINAPI	CAMINHÃO TRUCADO, PESO BRUTO TOTAL 23000 KG, CARGA UTIL MÁXIMA 16540 KG, DISTANCIA ENTRE EIXOS 4,80 M, POTENCIA 256 CV (INCLUI CABINE E CHASSI, NAO INCLUI CARROCERIA)	Equipamento	UN	0,0000057	569.837,85	3,24	
Insumo	00038543 SINAPI	PERFURATRIZ HIDRÁULICA COM TRADO CURTO ACOPLADO, PROFUNDIDADE MÁXIMA DE 20 M, DIÂMETRO MÁXIMO DE 1500 MM, POTENCIA INSTALADA DE 137 HP, MESA ROTATIVA COM TORQUE MÁXIMO DE 30 KNM (INCLUI MONTAGEM, NAO INCLUI CAMINHÃO)	Equipamento	UN	0,0000058	1.625.526,35	9,42	
			MO sem LS =>	0,00	LS =>	0,00	MO com LS =>	0,00
			Valor do BDI =>	3,64	Valor com BDI =>		16,30	

Composição	90677 SINAPI	PERFURATRIZ HIDRÁULICA SOBRE CAMINHÃO COM TRADO CURTO ACOPLADO, PROFUNDIDADE MÁXIMA DE 20 M, DIÂMETRO MÁXIMO DE 1500 MM, POTÊNCIA INSTALADA DE 137 HP, MESA ROTATIVA COM TORQUE MÁXIMO DE 30 KNM - JUROS. AF_06/2015	CHOR - CUSTOS HORÁRIOS DE MÁQUINAS E EQUIPAMENTOS	H	1,0000000	16,12	16,12
Insumo	00044061 SINAPI	CAMINHÃO TRUCADO, PESO BRUTO TOTAL 23000 KG, CARGA UTIL MÁXIMA 16540 KG, DISTANCIA ENTRE EIXOS 4,80 M, POTENCIA 256 CV (INCLUI CABINE E CHASSI, NAO INCLUI CARROCERIA)	Equipamento	UN	0,0000072	569.837,85	4,10

Insuno	00038543 SINAPI	Equipamento	UN	0,0000074	1 625 526 35	12,02	
		PERFURATRIZ HIDRÁULICA COM TRADO CURTO ACOPLADO, PROFUNDIDADE MÁXIMA DE 20 M, DIÂMETRO MÁXIMO DE 1500 MM, POTÊNCIA INSTALADA DE 137 HP, MESA ROTATIVA COM TORQUE MÁXIMO DE 30 KNM (INCLUI MONTAGEM, NAO INCLUI CAMINHÃO)	UN <td>0,00 <td>MO com LS =></td> <td>0,00</td> </td>	0,00 <td>MO com LS =></td> <td>0,00</td>	MO com LS =>	0,00	
		MO sem LS =>	LS =>	0,00	MO com LS =>	0,00	
		Valor do BDI =>	4,64	Valor com BDI =>		20,76	
Composição	Código Banco	Descrição	Tipo	Und	Quant.	Valor Unit	Total
	90678 SINAPI	PERFURATRIZ HIDRÁULICA SOBRE CAMINHÃO COM TRADO CURTO ACOPLADO, PROFUNDIDADE MÁXIMA DE 20 M, DIÂMETRO MÁXIMO DE 1500 MM, POTÊNCIA INSTALADA DE 137 HP, MESA ROTATIVA COM TORQUE MÁXIMO DE 30 KNM - MANUTENÇÃO. AF_06/2015	CHOR - CUSTOS HORÁRIOS DE MÁQUINAS E EQUIPAMENTOS	H	1,0000000	145,00	145,00
Insuno	00044061 SINAPI	CAMINHÃO TRUCADO, PESO BRUTO TOTAL 23000 KG, CARGA UTIL MÁXIMA 16540 KG, DISTANCIA ENTRE EIXOS 4 60 M, POTENCIA 256 CV (INCLUI CABINE E CHASSI, NAO INCLUI CARROCERIA)	Equipamento	UN	0,0000642	569 837 85	36 56
Insuno	00038543 SINAPI	PERFURATRIZ HIDRÁULICA COM TRADO CURTO ACOPLADO, PROFUNDIDADE MÁXIMA DE 20 M, DIÂMETRO MÁXIMO DE 1500 MM, POTÊNCIA INSTALADA DE 137 HP, MESA ROTATIVA COM TORQUE MÁXIMO DE 30 KNM (INCLUI MONTAGEM, NAO INCLUI CAMINHÃO)	Equipamento	UN	0,0000667	1 625 526 35	108 42
		MO sem LS =>	LS =>	0,00	MO com LS =>	0,00	
		Valor do BDI =>	41,78	Valor com BDI =>		186,78	
Composição	Código Banco	Descrição	Tipo	Und	Quant.	Valor Unit	Total
	90679 SINAPI	PERFURATRIZ HIDRÁULICA SOBRE CAMINHÃO COM TRADO CURTO ACOPLADO, PROFUNDIDADE MÁXIMA DE 20 M, DIÂMETRO MÁXIMO DE 1500 MM, POTÊNCIA INSTALADA DE 137 HP, MESA ROTATIVA COM TORQUE MÁXIMO DE 30 KNM - MATERIAIS NA OPERAÇÃO. AF_06/2015	CHOR - CUSTOS HORÁRIOS DE MÁQUINAS E EQUIPAMENTOS	H	1,0000000	111,44	111,44
Insuno	00004221 SINAPI	OLEO DIESEL COMBUSTIVEL COMUM	Material	L	15 330 000	7 27	111 44
		MO sem LS =>	LS =>	0,00	MO com LS =>	0,00	
		Valor do BDI =>	32,11	Valor com BDI =>		143 55	
Composição	Código Banco	Descrição	Tipo	Und	Quant.	Valor Unit	Total
	97740 SINAPI	PEÇA CIRCULAR PRÉ-MOLDADA, VOLUME DE CONCRETO ACIMA DE 100 LITROS, TAXA DE AÇO APROXIMADA DE 30KG/M². AF_01/2018	FUES - FUNDACOES E ESTRUTURAS	m²	1,0000000	2 138 83	2 138 83
Composição Auxiliar	91692 SINAPI	SERRA CIRCULAR DE BANCADA COM MOTOR ELETRICO POTENCIA DE 5HP, COM COIFA PARA DISCO 10" - CHP DIURNO. AF_08/2015	CHOR - CUSTOS HORÁRIOS DE MÁQUINAS E EQUIPAMENTOS	CHP	0 257 500	24 14	6 45

Prefeitura Municipal de São Sebastião da Boa Vista
 CNPJ: 05.105.143/0001-81

Composição Auxiliar	90586 SINAPI	VIBRADOR DE IMERSÃO, DIÂMETRO DE PONTEIRA 45MM, MOTOR ELÉTRICO TRIFÁSICO POTÊNCIA DE 2 CV - CHP DIURNO, AF_06/2015	CHOR - CUSTOS HORÁRIOS DE MÁQUINAS E EQUIPAMENTOS	CHP	1,1283000	1,54	1,73	
Composição Auxiliar	91983 SINAPI	SERRA CIRCULAR DE BANCADA COM MOTOR ELÉTRICO POTÊNCIA DE 5HP, COM COIFA PARA DISCO 10" - CHI DIURNO, AF_08/2015	CHOR - CUSTOS HORÁRIOS DE MÁQUINAS E EQUIPAMENTOS	CHI	0,5938000	22,53	13,37	
Composição Auxiliar	90587 SINAPI	VIBRADOR DE IMERSÃO, DIÂMETRO DE PONTEIRA 45MM, MOTOR ELÉTRICO TRIFÁSICO POTÊNCIA DE 2 CV - CHI DIURNO, AF_06/2015	CHOR - CUSTOS HORÁRIOS DE MÁQUINAS E EQUIPAMENTOS	CHI	3,1028000	0,56	1,73	
Composição Auxiliar	92768 SINAPI	ARMAÇÃO DE LAJE DE ESTRUTURA CONVENCIONAL DE CONCRETO ARMADO UTILIZANDO AÇO CA-80 DE 5,0 MM - MONTAGEM, AF_06/2022	FUES - FUNDAÇÕES E ESTRUTURAS	KG	32,6796000	14,63	478,10	
Composição Auxiliar	94972 SINAPI	CONCRETO FCK = 30MPA, TRAÇO 1:2,1:2,5 (EM MASSA SECA DE CIMENTO/AREIA MÉDIA/BRITA 1) - PREPARO MECÂNICO COM BETONEIRA 600 L, AF_05/2021	FUES - FUNDAÇÕES E ESTRUTURAS	m³	1,1030000	642,54	708,72	
Composição Auxiliar	88316 SINAPI	SERVENTE COM ENCARGOS COMPLEMENTARES	SEDI - SERVIÇOS DIVERSOS	H	7,8078000	17,09	133,43	
Composição Auxiliar	88261 SINAPI	CARPINTEIRO DE ESQUADRIA COM ENCARGOS COMPLEMENTARES	SEDI - SERVIÇOS DIVERSOS	H	4,3066000	20,24	87,16	
Composição Auxiliar	88239 SINAPI	AJUDANTE DE CARPINTEIRO COM ENCARGOS COMPLEMENTARES	SEDI - SERVIÇOS DIVERSOS	H	0,8613000	17,41	14,99	
Composição Auxiliar	88309 SINAPI	PEDREIRO COM ENCARGOS COMPLEMENTARES	SEDI - SERVIÇOS DIVERSOS	H	7,8078000	21,31	166,36	
Insunio	00001358 SINAPI	CHAPA DE MADEIRA COMPENSADA RESINADA PARA FORMA DE CONCRETO, DE *2 X 1,1* M, E = 17 MM	Material	m²	6,7614000	55,66	376,47	
Insunio	00043582 SINAPI	CHAPA/PAINEL DE MADEIRA COMPENSADA RESINADA (MADEIRITE RESINADO ROSA) PARA FORMA DE CONCRETO, DE 2200 X 1100 MM, E = 6 MM	Material	m²	0,7717380	21,18	16,34	
Insunio	00002692 SINAPI	DESOLDANTE PROTETOR PARA FORMAS DE MADEIRA, DE BASE OLEOSA EMULSIONADA EM AGUA	Material	L	0,0350000	7,96	0,27	
Insunio	00039995 SINAPI	POLISTIRENO EXPANDIDO/EPS (ISOPOR), TIPO 2F, BLOCO	Material	m³	0,2475000	336,93	83,39	
Insunio	00004491 SINAPI	PONTALETE *7,5 X 7,5* CM EM PINUS, MISTA OU EQUIVALENTE DA REGIAO - BRUTA	Material	M	1,4216000	10,64	15,12	
Insunio	00005073 SINAPI	PREGO DE AÇO POLIDO COM CABECA 17 X 24 (2 1/4 X 11)	Material	KG	0,1643000	23,64	4,35	
Insunio	00020247 SINAPI	PREGO DE AÇO POLIDO COM CABECA 15 X 15 (1 1/4 X 13)	Material	KG	0,2064000	25,68	7,58	
Insunio	00004517 SINAPI	SARRAFO *2,5 X 7,5* CM EM PINUS, MISTA OU EQUIVALENTE DA REGIAO - BRUTA	Material	M	6,2500000	3,72	23,25	
				MO sem LS =>	401,05	LS =>	0,00 MO com LS =>	401,05
				Valor do BDI =>	616,41	Valor com BDI =>	2.755,24	
Composição	Código Banco	Descrição	Tipo	Und	Quant.	Valor Unit	Total	
	97738 SINAPI	PEÇA CIRCULAR PRÉ-MOLDADA, VOLUME DE CONCRETO DE 10 A 30 LITROS, TAXA DE FIBRA DE POLIPROPILENO APROXIMADA DE 6 KG/M³, AF_01/2018_P	FUES - FUNDAÇÕES E ESTRUTURAS	m³	1,0000000	4,939,80	4,939,80	

Composição Auxiliar	91692 SINAPI	SERRA CIRCULAR DE BANCADA COM MOTOR ELÉTRICO POTÊNCIA DE 5HP, COM COIFA PARA DISCO 10" - CHP DIURNO. AF_08/2015	CHOR - CUSTOS HORÁRIOS DE MÁQUINAS E EQUIPAMENTOS	CHP	0,8801000	24,14	21,24
Composição Auxiliar	90585 SINAPI	VIBRADOR DE IMERSÃO, DIÂMETRO DE PONTEIRA 45MM, MOTOR ELÉTRICO TRIFÁSICO POTÊNCIA DE 2 CV - CHP DIURNO. AF_06/2015	CHOR - CUSTOS HORÁRIOS DE MÁQUINAS E EQUIPAMENTOS	CHP	6,6350000	1,54	10,21
Composição Auxiliar	91693 SINAPI	SERRA CIRCULAR DE BANCADA COM MOTOR ELÉTRICO POTÊNCIA DE 5HP, COM COIFA PARA DISCO 10" - CHI DIURNO. AF_08/2015	CHOR - CUSTOS HORÁRIOS DE MÁQUINAS E EQUIPAMENTOS	CHI	3,4271000	22,53	77,21
Composição Auxiliar	90587 SINAPI	VIBRADOR DE IMERSÃO, DIÂMETRO DE PONTEIRA 45MM, MOTOR ELÉTRICO TRIFÁSICO POTÊNCIA DE 2 CV - CHI DIURNO. AF_06/2015	CHOR - CUSTOS HORÁRIOS DE MÁQUINAS E EQUIPAMENTOS	CHI	18,2462000	0,56	10,21
Composição Auxiliar	94971 SINAPI	CONCRETO FCK = 25MPA, TRAÇO 1:2,3:2,7 (EM MASSA SECA DE CIMENTO/ÁREA MÉDIA/BRITA 1) - PREPARO MECÂNICO COM BETONEIRA 600 L. AF_05/2021	FUES - FUNDAÇÕES E ESTRUTURAS	m³	1,2000000	616,24	739,48
Composição Auxiliar	88316 SINAPI	SERVIENTE COM ENCARGOS COMPLEMENTARES	SEDI - SERVIÇOS DIVERSOS	H	31,9530000	17,09	546,07
Composição Auxiliar	88261 SINAPI	CARPINTEIRO DE ESQUADRIA COM ENCARGOS COMPLEMENTARES	SEDI - SERVIÇOS DIVERSOS	H	21,5358000	20,24	435,88
Composição Auxiliar	88235 SINAPI	AJUDANTE DE CARPINTEIRO COM ENCARGOS COMPLEMENTARES	SEDI - SERVIÇOS DIVERSOS	H	4,3072000	17,41	74,98
Composição Auxiliar	88309 SINAPI	PEDREIRO COM ENCARGOS COMPLEMENTARES	SEDI - SERVIÇOS DIVERSOS	H	31,9530000	21,31	680,91
Auxiliar Insumo	00043877 SINAPI	CHAPA/PAINEL DE MADEIRA COMPENSADA RESINADA (MADEIRITE RESINADO ROSA) PARA FORMA DE CONCRETO, DE 2200 X 1100 MM, E = 20 MM	Material	m²	31,5843880	69,08	2.151,84
Insumo	00043862 SINAPI	CHAPA/PAINEL DE MADEIRA COMPENSADA RESINADA (MADEIRITE RESINADO ROSA) PARA FORMA DE CONCRETO, DE 2200 X 1100 MM, E = 6 MM	Material	m²	1,4899080	21,18	31,13
Insumo	00002662 SINAPI	DESMOLDANTE PROTETOR PARA FORMAS DE MADEIRA, DE BASE OLEOSA EMULSIONADA EM AGUA	Material	L	0,0667000	7,96	0,53
Insumo	00039014 SINAPI	FIBRA DE AÇO PARA REFORÇO DO CONCRETO, SOLTA, TIPO A-I, FATOR DE FORMA "50" L / D, COMPRIMENTO DE "30" MM E RESISTÊNCIA A TRACAO DO AÇO MAIOR, 1000 MPA	Material	KG	6,0000000	12,68	75,48
Insumo	00020247 SINAPI	PREGO DE AÇO POLIDO COM CABECA 15 X 15 (1 1/4 X 13)	Material	KG	2,1276000	25,68	54,63
				MO sem LS =>	1,285,10	LS =>	1,285,10
				Valor do BDI =>	1,423,65	Valor com BDI =>	6,363,45
Composição	97735 SINAPI	PEÇA RETANGULAR PRÉ-MOLDADA, VOLUME DE CONCRETO DE 30 A 100 LITROS, TAXA DE AÇO APROXIMADA DE 30KG/M³. AF_01/2018	TIPO FUES - FUNDAÇÕES E ESTRUTURAS	m³	1,0000000	2,332,47	2,332,47
Composição Auxiliar	91692 SINAPI	SERRA CIRCULAR DE BANCADA COM MOTOR ELÉTRICO POTÊNCIA DE 5HP, COM COIFA PARA DISCO 10" - CHP DIURNO. AF_08/2015	CHOR - CUSTOS HORÁRIOS DE MÁQUINAS E EQUIPAMENTOS	CHP	0,3130000	24,14	7,55

Composição Auxiliar	90586 SINAPI	VIBRADOR DE IMERSÃO DIÂMETRO DE PONTEIRA 45MM, MOTOR ELÉTRICO, TRIFÁSICO POTÊNCIA DE 2 CV - CHP DIURNO, AF_06/2015	CHOR - CUSTOS HORÁRIOS DE MÁQUINAS E EQUIPAMENTOS	CHP	4,7933000	1,54	7,32
Composição Auxiliar	81683 SINAPI	SERRA CIRCULAR DE BANCADA COM MOTOR ELÉTRICO POTÊNCIA DE 5HP, COM COIFA PARA DISCO 10" - CHI DIURNO, AF_08/2015	CHOR - CUSTOS HORÁRIOS DE MÁQUINAS E EQUIPAMENTOS	CHI	0,4226000	22,53	9,52
Composição Auxiliar	90587 SINAPI	VIBRADOR DE IMERSÃO DIÂMETRO DE PONTEIRA 45MM, MOTOR ELÉTRICO TRIFÁSICO POTÊNCIA DE 2 CV - CHI DIURNO, AF_06/2015	CHOR - CUSTOS HORÁRIOS DE MÁQUINAS E EQUIPAMENTOS	CHI	13,0715000	0,56	7,32
Composição Auxiliar	92767 SINAPI	ARMAÇÃO DE LAJE DE ESTRUTURA CONVENCIONAL DE CONCRETO ARMADO UTILIZANDO AÇO CA-50 DE 4,2 MM - MONTAGEM, AF_08/2022	FUES - FUNDACIONES E ESTRUTURAS	KG	28,9989000	16,13	466,75
Composição Auxiliar	94972 SINAPI	CONCRETO FCK = 30MPA, TRAÇO 1,2,1,2,5 (EM MASSA SECA DE CIMENTO/ AREIA MÉDIA/ BRITA 1) - PREPARO MECÂNICO COM BETONEIRA 600 L, AF_05/2021	FUES - FUNDACIONES E ESTRUTURAS	m³	1,2000000	642,54	771,04
Composição Auxiliar	88316 SINAPI	SERVENTE COM ENCARGOS COMPLEMENTARES	SEDI - SERVIÇOS DIVERSOS	H	22,8984000	17,09	391,16
Composição Auxiliar	88281 SINAPI	CARPINTEIRO DE ESQUADRIA COM ENCARGOS COMPLEMENTARES	SEDI - SERVIÇOS DIVERSOS	H	3,6780000	20,24	74,44
Composição Auxiliar	88239 SINAPI	AJUDANTE DE CARPINTEIRO COM ENCARGOS COMPLEMENTARES	SEDI - SERVIÇOS DIVERSOS	H	0,7356000	17,41	12,80
Composição Auxiliar	88309 SINAPI	PEDREIRO COM ENCARGOS COMPLEMENTARES	SEDI - SERVIÇOS DIVERSOS	H	22,8684000	21,31	487,75
Insunio	00001358 SINAPI	CHAPA DE MADEIRA COMPENSADA RESINADA PARA FORMA DE CONCRETO, DE *2,2 X 1,1* M, E = 17 MM	Material	m²	1,3112000	55,68	73,00
Insunio	00002692 SINAPI	DESMOLDANTE PROTETOR PARA FORMAS DE MADEIRA, DE BASE OLEOSA EMULSIONADA EM AGUA	Material	L	0,0567000	7,95	0,45
Insunio	00020247 SINAPI	PREGO DE AÇO POLIDO COM CABECA 15 X 15 (1 1/4 X 13)	Material	KG	0,2619000	25,68	6,72
Insunio	00004517 SINAPI	SARRAFO *2,5 X 7,5* CM EM PINUS, MISTA OU EQUIVALENTE DA REGIAO - BRUTA	Material	M	4,4770000	3,72	16,85
				MO sem LS =>	797,52	LS =>	797,52
				Valor do BDI =>	672,21	Valor com BDI =>	3.004,66
Composição	88310 SINAPI	PINTOR COM ENCARGOS COMPLEMENTARES	SEDI - SERVIÇOS DIVERSOS	H	1,0000000	22,38	22,38
Composição Auxiliar	95372 SINAPI	CURSO DE CAPACITAÇÃO PARA PINTOR (ENCARGOS COMPLEMENTARES) - HORISTA	SEDI - SERVIÇOS DIVERSOS	H	1,0000000	0,17	0,17
Insunio	00037370 SINAPI	ALIMENTAÇÃO - HORISTA (COLETADO CAIXA)	Outros	H	1,0000000	2,83	2,83
Insunio	00043480 SINAPI	EPI - FAMILIA PINTOR - HORISTA (ENCARGOS COMPLEMENTARES - COLETADO CAIXA)	Equipamento	H	1,0000000	1,50	1,50
Insunio	00037372 SINAPI	EXAMES - HORISTA (COLETADO CAIXA)	Outros	H	1,0000000	0,81	0,81
Insunio	00043486 SINAPI	FERRAMENTAS - FAMILIA PINTOR - HORISTA (ENCARGOS COMPLEMENTARES - COLETADO CAIXA)	Equipamento	H	1,0000000	1,48	1,48

Prefeitura Municipal de São Sebastião da Boa Vista
CNPJ: 05.105.143/0001-81

Insunio	Código Banco	Descrição	Valor do BDI =>	Und	Quant.	Valor Unit	Total
Insunio	00004783 SINAPI	PINTOR	14,79	H	1,00000000	14,82	14,82
Insunio	00037373 SINAPI	SEGURO - HORISTA (COLETADO CAIXA)		H	1,00000000	0,06	0,06
Insunio	00037371 SINAPI	TRANSPORTE - HORISTA (COLETADO CAIXA)		H	1,00000000	0,91	0,91
		MO sem LS =>	14,79	LS =>	0,00	MO com LS =>	14,79
		Valor do BDI =>	6,44			Valor com BDI =>	28,82

Composição	Código Banco	Descrição	Valor do BDI =>	Und	Quant.	Valor Unit	Total
Composição	91297 SINAPI	PORTA DE MADEIRA FRISADA, SEMI-OCA (LEVE OU MÉDIA), 80X210CM, ESPESSURA DE 3,5CM, INCLUSO DOBRADIÇAS - FORNECIMENTO E INSTALAÇÃO. AF. 12/2019		UN	1,00000000	351,71	351,71
Composição	88316 SINAPI	SERVENTE COM ENCARGOS COMPLEMENTARES		H	0,77300000	17,08	13,21
Auxiliar	88261 SINAPI	CARPINTEIRO DE ESQUADRIA COM ENCARGOS COMPLEMENTARES		H	1,54600000	20,24	31,20
Composição	00002432 SINAPI	DOBRADICA EM ACO/FERRO, 3 1/2" X 3", E= 1,9 A 2 MM, COM ANEL, CROMADO OU ZINCADO, TAMPA BOLA, COM PARAFUSOS		UN	3,00000000	28,93	86,79
Insunio	00011055 SINAPI	PARAFUSO ROSCA SOBERBA ZINCADO CABECA CHATA FENDA SIMPLES 3,5 X 25 MM (1")		UN	19,80000000	0,08	1,58
Insunio	00004664 SINAPI	PORTA DE ABRIR / GIRO, DE MADEIRA FOLHA MEDIA (NBR 15930) DE 800 X 2100 MM, DE 35 MM A 40 MM DE ESPESSURA, NUCLEO SEMI-SOLIDO (SARRAFEADO), CAPA FRISADA EM HDF, ACABAMENTO MELAMINICO EM PADRAO MADEIRA		UN	1,00000000	218,84	218,84
		MO sem LS =>	28,84	LS =>	0,00	MO com LS =>	29,84
		Valor do BDI =>	101,36			Valor com BDI =>	453,07

Composição	Código Banco	Descrição	Valor do BDI =>	Und	Quant.	Valor Unit	Total
Composição	91012 SINAPI	PORTA DE MADEIRA PARA VERNIZ, SEMI-OCA (LEVE OU MÉDIA), 90X210CM, ESPESSURA DE 3,5CM, INCLUSO DOBRADIÇAS - FORNECIMENTO E INSTALAÇÃO. AF. 12/2019		UN	1,00000000	381,22	381,22
Composição	88316 SINAPI	SERVENTE COM ENCARGOS COMPLEMENTARES		H	0,83900000	17,08	14,33
Auxiliar	88261 SINAPI	CARPINTEIRO DE ESQUADRIA COM ENCARGOS COMPLEMENTARES		H	1,67800000	20,24	33,96
Composição	00002432 SINAPI	DOBRADICA EM ACO/FERRO, 3 1/2" X 3", E= 1,9 A 2 MM, COM ANEL, CROMADO OU ZINCADO, TAMPA BOLA, COM PARAFUSOS		UN	3,00000000	28,93	86,79
Insunio	00011055 SINAPI	PARAFUSO ROSCA SOBERBA ZINCADO CABECA CHATA FENDA SIMPLES 3,5 X 25 MM (1")		UN	19,80000000	0,08	1,58

Prefeitura Municipal de São Sebastião da Boa Vista
 CNPJ. 05.105.143/0001-81

Insumo	Código Banco	Descrição	Tipo	Und	Quant.	Valor Unit	Total
	00004687 SINAPI	PORTA DE ABRIR / GIRO, DE MADEIRA FOLHA MEDIA (NBR 15930) DE 900 X 2100 MM, DE 35 MM A 40 MM DE ESPESSURA, NUCLEO SEMI-SOLIDO (SARRAFEADO), CAPA LISA EM HDF, ACABAMENTO EM LAMINADO NATURAL PARA VERNIZ	Material	LN	1,00000000	244,56	244,56
		MO sem LS =>	32,38	LS =>	0,00	MO com LS =>	32,38
		Valor do BDI =>	109,86			Valor com BDI =>	491,08
Composição	Código Banco	Descrição	Tipo	Und	Quant.	Valor Unit	Total
	101624 SINAPI	PREPARO DE FUNDO DE VALA COM LARGURA MAIOR OU IGUAL A 1,5 M E MENOR QUE 2,5 M, COM CAMADA DE BRITA, LANÇAMENTO MECANIZADO. AF_08/2020	MOVT - MOVIMENTO DE TERRA	m³	1,00000000	249,18	249,18
Composição Auxiliar	5678 SINAPI	RETROSCAVADEIRA SOBRE RODAS COM CARREGADEIRA, TRAÇÃO 4X4, POTÊNCIA LÍQ. 88 HP, CAÇAMBA CARREG. CAP. MIN. 1 M3, CAÇAMBA RETRO CAP. 0,26 M3, PESO OPERACIONAL MIN. 6.674 KG, PROFUNDIDADE ESCAVAÇÃO MÁX. 4,37 M - CHP DIURNO. AF_06/2014	CHOR - CUSTOS HORÁRIOS DE MÁQUINAS E EQUIPAMENTOS	CHP	0,07940000	159,24	12,16
Composição Auxiliar	91533 SINAPI	COMPACTADOR DE SOLOS DE PERCUSSÃO (SOQUETE) COM MOTOR A GASOLINA 4 TEMPOS, POTÊNCIA 4 CV - CHP DIURNO. AF_08/2015	CHOR - CUSTOS HORÁRIOS DE MÁQUINAS E EQUIPAMENTOS	CHP	0,03250000	29,52	0,95
Composição Auxiliar	5679 SINAPI	RETROSCAVADEIRA SOBRE RODAS COM CARREGADEIRA, TRAÇÃO 4X4, POTÊNCIA LÍQ. 88 HP, CAÇAMBA CARREG. CAP. MIN. 1 M3, CAÇAMBA RETRO CAP. 0,26 M3, PESO OPERACIONAL MIN. 6.674 KG, PROFUNDIDADE ESCAVAÇÃO MÁX. 4,37 M - CHI DIURNO. AF_06/2014	CHOR - CUSTOS HORÁRIOS DE MÁQUINAS E EQUIPAMENTOS	CHI	0,36720000	55,68	22,11
Composição Auxiliar	91534 SINAPI	COMPACTADOR DE SOLOS DE PERCUSSÃO (SOQUETE) COM MOTOR A GASOLINA 4 TEMPOS, POTÊNCIA 4 CV - CHI DIURNO. AF_08/2015	CHOR - CUSTOS HORÁRIOS DE MÁQUINAS E EQUIPAMENTOS	CHI	0,03020000	23,34	0,70
Composição Auxiliar	85316 SINAPI	SERVENTE COM ENCARGOS COMPLEMENTARES	SEDI - SERVIÇOS DIVERSOS	H	0,85790000	17,09	14,86
Composição Auxiliar	85309 SINAPI	PEDREIRO COM ENCARGOS COMPLEMENTARES	SEDI - SERVIÇOS DIVERSOS	H	0,57200000	21,31	12,18
Insumo	00004720 SINAPI	PEDRA BRITADA N. 0, OU PEDRISCO (4,8 A 9,5 MM) POSTO PEDREIRA/FORNECEDOR, SEM FRETE	Material	m³	1,10000000	169,48	186,42
		MO sem LS =>	27,35	LS =>	0,00	MO com LS =>	27,35
		Valor do BDI =>	71,81			Valor com BDI =>	320,99
Composição	Código Banco	Descrição	Tipo	Und	Quant.	Valor Unit	Total
	101616 SINAPI	PREPARO DE FUNDO DE VALA COM LARGURA MENOR QUE 1,5 M (ACERTO DO SOLO NATURAL). AF_08/2020	MOVT - MOVIMENTO DE TERRA	m²	1,00000000	4,96	4,96
Composição Auxiliar	91533 SINAPI	COMPACTADOR DE SOLOS DE PERCUSSÃO (SOQUETE) COM MOTOR A GASOLINA 4 TEMPOS, POTÊNCIA 4 CV - CHP DIURNO. AF_08/2015	CHOR - CUSTOS HORÁRIOS DE MÁQUINAS E EQUIPAMENTOS	CHP	0,00360000	29,52	0,10
Composição Auxiliar	91534 SINAPI	COMPACTADOR DE SOLOS DE PERCUSSÃO (SOQUETE) COM MOTOR A GASOLINA 4 TEMPOS, POTÊNCIA 4 CV - CHI DIURNO. AF_08/2015	CHOR - CUSTOS HORÁRIOS DE MÁQUINAS E EQUIPAMENTOS	CHI	0,00380000	23,34	0,08

Prefeitura Municipal de São Sebastião da Boa Vista
CNPJ. 05.105.143/0001-81

Composição Auxiliar	88316 SINAPI	SERVENTE COM ENCARGOS COMPLEMENTARES	SEDI - SERVIÇOS DIVERSOS	H	0,1531000	17,09	2,61	
Composição Auxiliar	88309 SINAPI	PEDREIRO COM ENCARGOS COMPLEMENTARES	SEDI - SERVIÇOS DIVERSOS	H	0,1020000	21,31	2,17	
			MO sem LS =>	3,27	LS =>	0,00	MO com LS =>	3,27
			Valor do BDI =>	1,42			Valor com BDI =>	6,38
Total								197,57

Composição	Código Banco	Descrição	Tipo	Und	Quant.	Valor Unit	Total	
Composição Auxiliar	101618 SINAPI	PREPARO DE FUNDO DE VALA COM LARGURA MENOR QUE 1,5 M. COM CAMADA DE AREIA, LANÇAMENTO MANUAL AF_08/2020	MOVT - MOVIMENTO DE TERRA	m³	1,0000000	197,57	197,57	
Composição Auxiliar	91534 SINAPI	COMPACTADOR DE SOLOS DE PERCUSSÃO (SOQUETE) COM MOTOR A GASOLINA 4 TEMPOS, POTÊNCIA 4 CV - CHI DIURNO. AF_08/2015	CHOR - CUSTOS HORÁRIOS DE MÁQUINAS E EQUIPAMENTOS	CHI	0,0666000	23,34	1,55	
Composição Auxiliar	91533 SINAPI	COMPACTADOR DE SOLOS DE PERCUSSÃO (SOQUETE) COM MOTOR A GASOLINA 4 TEMPOS, POTÊNCIA 4 CV - CHP DIURNO. AF_08/2015	CHOR - CUSTOS HORÁRIOS DE MÁQUINAS E EQUIPAMENTOS	CHP	0,0718000	29,52	2,11	
Composição Auxiliar	88316 SINAPI	SERVENTE COM ENCARGOS COMPLEMENTARES	SEDI - SERVIÇOS DIVERSOS	H	3,0329000	17,09	51,83	
Composição Auxiliar	88309 SINAPI	PEDREIRO COM ENCARGOS COMPLEMENTARES	SEDI - SERVIÇOS DIVERSOS	H	2,0219000	21,31	43,08	
Insumo	00000370 SINAPI	AREIA MEDIA - POSTO JAZIDA/FORNECEDOR (RETRADO NA JAZIDA, SEM TRANSPORTE)	Material	m³	1,1000000	90,00	99,00	
			MO sem LS =>	65,07	LS =>	0,00	MO com LS =>	65,07
			Valor do BDI =>	56,93			Valor com BDI =>	254,50
Total								39.650,00

Composição	Código Banco	Descrição	Tipo	Und	Quant.	Valor Unit	Total	
Composição	12382 ORSE	Plataforma elevatória Vertical Modelo SMART, p/ port. neces. especiais, 02 paradas, dim. cabina 900x1400x1300mm, p/ 01 cadairante e 01 acompanhante em Aço inox escovado, c/ 01 entrada, vel. 06m/min, percurso 3,0m, da RD Mont Elevadores ou similar	Provisórios	un	1,0000000	39.650,00	39.650,00	
Insumo	13244 ORSE	Plataforma elevatória Vertical Modelo SMART, p/ port. neces. especiais, 02 paradas, dim. cabina 900x1400x1300mm, p/ 01 cadairante e 01 acompanhante em Aço inox escovado, c/ 01 entrada, vel. 06m/min, percurso 3,0m, da RD Mont Elevadores ou similar	Serviços	un	1,0000000	39.650,00	39.650,00	
			MO sem LS =>	0,00	LS =>	0,00	MO com LS =>	0,00
			Valor do BDI =>	11.427,13			Valor com BDI =>	51.077,13
Total								72,64

Composição	Código Banco	Descrição	Tipo	Und	Quant.	Valor Unit	Total	
Composição	5942 SINAPI	PÁ CARREGADEIRA SOBRE RODAS, POTÊNCIA LÍQUIDA 128 HP, CAPACIDADE DA CAÇAMBA 1,7 A 2,8 M3, PESO OPERACIONAL 11632 KG - CHI DIURNO. AF_06/2014	CHOR - CUSTOS HORÁRIOS DE MÁQUINAS E EQUIPAMENTOS	CHI	1,0000000	72,64	72,64	
Composição Auxiliar	89125 SINAPI	PÁ CARREGADEIRA SOBRE RODAS, POTÊNCIA LÍQUIDA 128 HP, CAPACIDADE DA CAÇAMBA 1,7 A 2,8 M3, PESO OPERACIONAL 11632 KG - DEPRECIÇÃO AF_08/2014	CHOR - CUSTOS HORÁRIOS DE MÁQUINAS E EQUIPAMENTOS	H	1,0000000	45,64	45,64	
Total								118,28

Composição Auxiliar	89129 SINAPI	PÁ CARREGADEIRA SOBRE RODAS, POTÊNCIA LÍQUIDA 128 HP, CAPACIDADE DA CAÇAMBA 1,7 A 2,8 M3, PESO OPERACIONAL 11632 KG - MÁQUINAS E EQUIPAMENTOS	CHOR - CUSTOS HORÁRIOS DE MÁQUINAS E EQUIPAMENTOS	H	1,00000000	6,19	6,19
Composição Auxiliar	88301 SINAPI	OPERADOR DE PÁ CARREGADEIRA COM ENCARGOS COMPLEMENTARES SEDI - SERVIÇOS DIVERSOS		H	1,00000000	20,81	20,81
		MO sem LS =>	15,43	LS =>	0,00	MO com LS =>	15,43
		Valor do BDI =>	20,93	Valor com BDI =>			93,57

Composição	Código Banco	Descrição	Tipo	Und	Quant.	Valor Unit	Total
Composição Auxiliar	5940 SINAPI	PÁ CARREGADEIRA SOBRE RODAS, POTÊNCIA LÍQUIDA 128 HP, CAPACIDADE DA CAÇAMBA 1,7 A 2,8 M3, PESO OPERACIONAL 11632 KG - CHP DIURNO. AF_06/2014	CHOR - CUSTOS HORÁRIOS DE MÁQUINAS E EQUIPAMENTOS	CHP	1,00000000	209,68	209,68
Composição Auxiliar	89128 SINAPI	PÁ CARREGADEIRA SOBRE RODAS, POTÊNCIA LÍQUIDA 128 HP, CAPACIDADE DA CAÇAMBA 1,7 A 2,8 M3, PESO OPERACIONAL 11632 KG - DEPRECIACÃO. AF_06/2014	CHOR - CUSTOS HORÁRIOS DE MÁQUINAS E EQUIPAMENTOS	H	1,00000000	45,84	45,84
Composição Auxiliar	89129 SINAPI	PÁ CARREGADEIRA SOBRE RODAS, POTÊNCIA LÍQUIDA 128 HP, CAPACIDADE DA CAÇAMBA 1,7 A 2,8 M3, PESO OPERACIONAL 11632 KG - JUROS. AF_06/2014	CHOR - CUSTOS HORÁRIOS DE MÁQUINAS E EQUIPAMENTOS	H	1,00000000	6,19	6,19
Composição Auxiliar	53857 SINAPI	PÁ CARREGADEIRA SOBRE RODAS, POTÊNCIA LÍQUIDA 128 HP, CAPACIDADE DA CAÇAMBA 1,7 A 2,8 M3, PESO OPERACIONAL 11632 KG - MANUTENÇÃO. AF_06/2014	CHOR - CUSTOS HORÁRIOS DE MÁQUINAS E EQUIPAMENTOS	H	1,00000000	81,50	81,50
Composição Auxiliar	53859 SINAPI	PÁ CARREGADEIRA SOBRE RODAS, POTÊNCIA LÍQUIDA 128 HP, CAPACIDADE DA CAÇAMBA 1,7 A 2,8 M3, PESO OPERACIONAL 11632 KG - MATERIAIS NA OPERAÇÃO. AF_06/2014	CHOR - CUSTOS HORÁRIOS DE MÁQUINAS E EQUIPAMENTOS	H	1,00000000	55,54	55,54
Composição Auxiliar	88301 SINAPI	OPERADOR DE PÁ CARREGADEIRA COM ENCARGOS COMPLEMENTARES SEDI - SERVIÇOS DIVERSOS		H	1,00000000	20,81	20,81
		MO sem LS =>	15,43	LS =>	0,00	MO com LS =>	15,43
		Valor do BDI =>	60,42	Valor com BDI =>			270,10

Composição	Código Banco	Descrição	Tipo	Und	Quant.	Valor Unit	Total
Composição	89128 SINAPI	PÁ CARREGADEIRA SOBRE RODAS, POTÊNCIA LÍQUIDA 128 HP, CAPACIDADE DA CAÇAMBA 1,7 A 2,8 M3, PESO OPERACIONAL 11632 KG - DEPRECIACÃO. AF_06/2014	CHOR - CUSTOS HORÁRIOS DE MÁQUINAS E EQUIPAMENTOS	H	1,00000000	45,84	45,84
Insumo	00004262 SINAPI	PÁ CARREGADEIRA SOBRE RODAS, POTÊNCIA LÍQUIDA 128 HP, CAPACIDADE DA CAÇAMBA DE 1,7 A 2,8 M3, PESO OPERACIONAL MÁXIMO DE 11632 KG	Equipamento	UN	0,0000560	815.000,00	45,84
		MO sem LS =>	0,00	LS =>	0,00	MO com LS =>	0,00
		Valor do BDI =>	13,15	Valor com BDI =>			58,79
Composição	89129 SINAPI	PÁ CARREGADEIRA SOBRE RODAS, POTÊNCIA LÍQUIDA 128 HP, CAPACIDADE DA CAÇAMBA 1,7 A 2,8 M3, PESO OPERACIONAL 11632 KG - JUROS. AF_06/2014	CHOR - CUSTOS HORÁRIOS DE MÁQUINAS E EQUIPAMENTOS	H	1,00000000	6,19	6,19

Insumo	00004262 SINAPI	PA CARREGADEIRA SOBRE RODAS, POTENCIA LIQUIDA 128 HP, CAPACIDADE DA CAÇAMBA DE 1.7 A 2.8 M3, PESO OPERACIONAL MAXIMO DE 11632 KG	Equipamento	UN	0,00000076	815.000,00	6,19
			MO sem LS =>	LS =>	0,00	MO com LS =>	0,00
			Valor do BDI =>	1,78		Valor com BDI =>	7,97
Composição	Código Banco	Descrição	Tipo	Und	Quant.	Valor Unit	Total
	53857 SINAPI	PA CARREGADEIRA SOBRE RODAS, POTÊNCIA LIQUIDA 128 HP, CAPACIDADE DA CAÇAMBA 1,7 A 2,8 M3, PESO OPERACIONAL 11632 KG - MANUTENÇÃO. AF_06/2014	CHOR - CUSTOS HORÁRIOS DE MÁQUINAS E EQUIPAMENTOS	H	1,00000000	81,50	81,50
Insumo	00004262 SINAPI	PA CARREGADEIRA SOBRE RODAS, POTENCIA LIQUIDA 128 HP, CAPACIDADE DA CAÇAMBA DE 1.7 A 2.8 M3, PESO OPERACIONAL MAXIMO DE 11632 KG	Equipamento	UN	0,00001000	815.000,00	81,50
			MO sem LS =>	LS =>	0,00	MO com LS =>	0,00
			Valor do BDI =>	23,48		Valor com BDI =>	104,98
Composição	Código Banco	Descrição	Tipo	Und	Quant.	Valor Unit	Total
	53858 SINAPI	PA CARREGADEIRA SOBRE RODAS, POTÊNCIA LIQUIDA 128 HP, CAPACIDADE DA CAÇAMBA 1,7 A 2,8 M3, PESO OPERACIONAL 11632 KG - MATERIAIS NA OPERAÇÃO. AF_06/2014	CHOR - CUSTOS HORÁRIOS DE MÁQUINAS E EQUIPAMENTOS	H	1,00000000	55,54	55,54
Insumo	00004221 SINAPI	OLEO DIESEL COMBUSTIVEL COMUM	Material	L	7,84000000	7,27	55,54
			MO sem LS =>	LS =>	0,00	MO com LS =>	0,00
			Valor do BDI =>	16,00		Valor com BDI =>	71,54
Composição	Código Banco	Descrição	Tipo	Und	Quant.	Valor Unit	Total
	101876 SINAPI	QUADRO DE DISTRIBUIÇÃO DE ENERGIA EM PVC, DE EMBUTIR, SEM BARRAMENTO, PARA 6 DISJUNTORES - FORNECIMENTO E INSTALAÇÃO. AF_10/2020	INEL - INSTALAÇÃO ELÉTRICA/ELETRIFICAÇÃO E ILUMINAÇÃO EXTERNA	UN	1,00000000	71,49	71,49
Composição Auxiliar	87367 SINAPI	ARGAMASSA TRACO 1:1:6 (EM VOLUME DE CIMENTO, CAL E AREIA MÉDIA ÚMIDA) PARA EMBOÇO/MASSA ÚNICA/ASSENTAMENTO DE ALVENARIA DE VEDAÇÃO, PREPARO MANUAL. AF_09/2019	SEDI - SERVIÇOS DIVERSOS	m³	0,00440000	817,19	3,59
Composição Auxiliar	88247 SINAPI	AUXILIAR DE ELETRICISTA COM ENCARGOS COMPLEMENTARES	SEDI - SERVIÇOS DIVERSOS	H	0,32590000	17,75	5,78
Composição Auxiliar	88264 SINAPI	ELETRICISTA COM ENCARGOS COMPLEMENTARES	SEDI - SERVIÇOS DIVERSOS	H	0,32590000	21,52	7,01
Insumo	00003795 SINAPI	QUADRO DE DISTRIBUIÇÃO, SEM BARRAMENTO, EM PVC, DE EMBUTIR, PARA 6 DISJUNTORES NEMA OU 8 DISJUNTORES DIN	Material	UN	1,00000000	55,11	55,11
			MO sem LS =>	LS =>	0,00	MO com LS =>	9,10
			Valor do BDI =>	20,60		Valor com BDI =>	92,09
Composição	Código Banco	Descrição	Tipo	Und	Quant.	Valor Unit	Total

Composição	90456 SINAPI	QUEBRA EM ALVENARIA PARA INSTALAÇÃO DE CAIXA DE TOMADA (4X4 OU 4X2). AF_05/2015	UN	1,00000000	3,37	3,37	
Composição	88267 SINAPI	ENCANADOR OU BOMBEIRO HIDRÁULICO COM ENCARGOS COMPLEMENTARES	H	0,14400000	20,70	2,98	
Composição Auxiliar	88248 SINAPI	AUXILIAR DE ENCANADOR OU BOMBEIRO HIDRÁULICO COM ENCARGOS COMPLEMENTARES	H	0,02300000	16,99	0,39	
			MO sem LS =>	2,38	LS =>	0,00 MO com LS =>	2,38
			Valor do BDI =>	0,97	Valor com BDI =>		4,34

	Código Banco	Descrição	Tipo	Und	Quant.	Valor Unit	Total
Composição	90447 SINAPI	RASGO EM ALVENARIA PARA ELETRODUTOS COM DIÂMETROS MENORES OU IGUAIS A 40 MM. AF_05/2015	M	1,00000000	5,24	5,24	
Composição Auxiliar	88247 SINAPI	AUXILIAR DE ELETRICISTA COM ENCARGOS COMPLEMENTARES	H	0,03400000	17,75	0,60	
Composição Auxiliar	88264 SINAPI	ELETRICISTA COM ENCARGOS COMPLEMENTARES	H	0,21600000	21,52	4,64	
			MO sem LS =>	3,63	LS =>	0,00 MO com LS =>	3,63
			Valor do BDI =>	1,51	Valor com BDI =>		6,75

	Código Banco	Descrição	Tipo	Und	Quant.	Valor Unit	Total
Composição	90443 SINAPI	RASGO EM ALVENARIA PARA RAMAIS/DISTRIBUIÇÃO COM DIÂMETROS MENORES OU IGUAIS A 40 MM. AF_05/2015	M	1,00000000	10,47	10,47	
Composição Auxiliar	88267 SINAPI	ENCANADOR OU BOMBEIRO HIDRÁULICO COM ENCARGOS COMPLEMENTARES	H	0,44900000	20,70	9,26	
Composição Auxiliar	88248 SINAPI	AUXILIAR DE ENCANADOR OU BOMBEIRO HIDRÁULICO COM ENCARGOS COMPLEMENTARES	H	0,07000000	16,99	1,18	
			MO sem LS =>	7,42	LS =>	0,00 MO com LS =>	7,42
			Valor do BDI =>	3,01	Valor com BDI =>		13,48

	Código Banco	Descrição	Tipo	Und	Quant.	Valor Unit	Total
Composição	91222 SINAPI	RASGO EM ALVENARIA PARA RAMAIS/ DISTRIBUIÇÃO COM DIÂMETROS MAIORES QUE 40 MM E MENORES OU IGUAIS A 75 MM. AF_05/2015	M	1,00000000	11,28	11,28	
Composição Auxiliar	88267 SINAPI	ENCANADOR OU BOMBEIRO HIDRÁULICO COM ENCARGOS COMPLEMENTARES	H	0,48300000	20,70	9,99	
Composição Auxiliar	88248 SINAPI	AUXILIAR DE ENCANADOR OU BOMBEIRO HIDRÁULICO COM ENCARGOS COMPLEMENTARES	H	0,07600000	16,99	1,29	
			MO sem LS =>	8,00	LS =>	0,00 MO com LS =>	8,00
			Valor do BDI =>	3,25	Valor com BDI =>		14,53

	Código Banco	Descrição	Tipo	Und	Quant.	Valor Unit	Total
Composição	99995 SINAPI	REATERRO MANUAL APOIADO COM SOQUETE. AF_10/2017	m²	1,00000000	40,99	40,99	
Composição Auxiliar	88316 SINAPI	SERVEENTE COM ENCARGOS COMPLEMENTARES	H	2,39880000	17,99	40,99	

MO sem LS => 25,83 LS => 0,00 MO com LS => 25,83

		Valor do BDI =>		Valor com BDI =>		
		11,81		11,81		
	Código Banco	Descrição	Und	Quant.	Valor Unit	Total
Composição	89673 SINAPI	REDUÇÃO EXCÊNTRICA, PVC, SERIE R, ÁGUA PLUVIAL, DN 100 X 75 MM, JUNTA ELÁSTICA, FORNECIDO E INSTALADO EM CONDUTORES VERTICAIS DE ÁGUAS PLUVIAIS. AF_06/2022	UN	1,00000000	38,83	38,83
Composição Auxiliar	88267 SINAPI	ENCANADOR OU BOMBEIRO HIDRÁULICO COM ENCARGOS COMPLEMENTARES	H	0,14890000	20,70	3,08
Composição Auxiliar	89248 SINAPI	AUXILIAR DE ENCANADOR OU BOMBEIRO HIDRÁULICO COM ENCARGOS COMPLEMENTARES	H	0,14890000	16,99	2,52
Insumo	00000299 SINAPI	ANEL BORRACHA, DN 100 MM, PARA TUBO SERIE REFORCADA ESGOTO PREDIAL	UN	1,00000000	4,14	4,14
Insumo	00000298 SINAPI	ANEL BORRACHA, DN 75 MM, PARA TUBO SERIE REFORCADA ESGOTO PREDIAL	UN	1,00000000	3,18	3,18
Insumo	00000301 SINAPI	ANEL BORRACHA PARA TUBO ESGOTO PREDIAL, DN 100 MM (NBR 5688)	UN	1,00000000	3,53	3,53
Insumo	00020078 SINAPI	PASTA LUBRIFICANTE PARA TUBOS E CONEXOES COM JUNTA ELÁSTICA, EMBALAGEM DE *400* GR (USO EM PVC, ACO, POLIETILENO E OUTROS)	UN	0,09500000	24,13	2,29
Insumo	00020046 SINAPI	REDUCAO EXCENTRICA PVC, SERIE R, DN 100 X 75 MM, PARA ESGOTO OU AGUAS PLUVIAIS PREDIAIS	UN	1,00000000	19,89	19,89
			LS =>	0,00 MO com LS =>		3,85
			Valor do BDI =>	Valor com BDI =>		49,76

		Valor do BDI =>		Valor com BDI =>		
		11,13		11,13		
	Código Banco	Descrição	Und	Quant.	Valor Unit	Total
Composição	89681 SINAPI	REDUÇÃO EXCÊNTRICA, PVC, SERIE R, ÁGUA PLUVIAL, DN 150 X 100 MM, JUNTA ELÁSTICA, FORNECIDO E INSTALADO EM CONDUTORES VERTICAIS DE ÁGUAS PLUVIAIS. AF_06/2022	UN	1,00000000	85,64	85,64
Composição Auxiliar	88267 SINAPI	ENCANADOR OU BOMBEIRO HIDRÁULICO COM ENCARGOS COMPLEMENTARES	H	0,24810000	20,70	5,13
Composição Auxiliar	89248 SINAPI	AUXILIAR DE ENCANADOR OU BOMBEIRO HIDRÁULICO COM ENCARGOS COMPLEMENTARES	H	0,24810000	16,99	4,21
Insumo	00000300 SINAPI	ANEL BORRACHA, DN 150 MM, PARA TUBO SERIE REFORCADA ESGOTO PREDIAL	UN	1,00000000	14,33	14,33
Insumo	00000299 SINAPI	ANEL BORRACHA, DN 100 MM, PARA TUBO SERIE REFORCADA ESGOTO PREDIAL	UN	1,00000000	4,14	4,14
Insumo	00020078 SINAPI	PASTA LUBRIFICANTE PARA TUBOS E CONEXOES COM JUNTA ELÁSTICA, EMBALAGEM DE *400* GR (USO EM PVC, ACO, POLIETILENO E OUTROS)	UN	0,14500000	24,13	3,49
Insumo	00020047 SINAPI	REDUCAO EXCENTRICA PVC, SERIE R, DN 150 X 100 MM, PARA ESGOTO OU AGUAS PLUVIAIS PREDIAIS	UN	1,00000000	54,34	54,34
			LS =>	0,00 MO com LS =>		6,42
			Valor do BDI =>	Valor com BDI =>		6,42

		Valor do BDI =>	24,68	Valor com BDI =>	110,32		
Código Banco	Descrição	Tipo	Und	Quant.	Valor Unit	Total	
Composição	5679 SINAPI	RETOESCAVADEIRA SOBRE RODAS COM CARREGADEIRA, TRAÇÃO 4X4, POTÊNCIA LÍQ. 88 HP, CAÇAMBA CARREG. CAP. MIN. 1 M3, CAÇAMBA RETRO CAP. 0,26 M3, PESO OPERACIONAL MIN. 6.674 KG, PROFUNDIDADE ESCAVAÇÃO MÁX. 4,37 M - CHI DIURNO. AF_06/2014	CHI	1,0000000	55,68	55,68	
Composição Auxiliar	88858 SINAPI	RETOESCAVADEIRA SOBRE RODAS COM CARREGADEIRA, TRAÇÃO 4X4, POTÊNCIA LÍQ. 88 HP, CAÇAMBA CARREG. CAP. MIN. 1 M3, CAÇAMBA RETRO CAP. 0,26 M3, PESO OPERACIONAL MIN. 6.674 KG, PROFUNDIDADE ESCAVAÇÃO MÁX. 4,37 M - JUROS. AF_06/2014	H	1,0000000	3,86	3,86	
Composição Auxiliar	88857 SINAPI	RETOESCAVADEIRA SOBRE RODAS COM CARREGADEIRA, TRAÇÃO 4X4, POTÊNCIA LÍQ. 88 HP, CAÇAMBA CARREG. CAP. MIN. 1 M3, CAÇAMBA RETRO CAP. 0,26 M3, PESO OPERACIONAL MIN. 6.674 KG, PROFUNDIDADE ESCAVAÇÃO MÁX. 4,37 M - DEPRECIÇÃO AF_06/2014	H	1,0000000	28,44	28,44	
Composição Auxiliar	88294 SINAPI	OPERADOR DE ESCAVADEIRA COM ENCARGOS COMPLEMENTARES	H	1,0000000	23,38	23,38	
		MO sem LS =>	18,00	LS =>	0,00	MO com LS =>	18,00
		Valor do BDI =>	16,04	Valor com BDI =>	71,72		

		Valor do BDI =>	16,04 <th>Valor com BDI =></th> <th>71,72 </th>	Valor com BDI =>	71,72	
Código Banco	Descrição	Tipo	Und	Quant.	Valor Unit	Total
Composição	5678 SINAPI	RETOESCAVADEIRA SOBRE RODAS COM CARREGADEIRA, TRAÇÃO 4X4, POTÊNCIA LÍQ. 88 HP, CAÇAMBA CARREG. CAP. MIN. 1 M3, CAÇAMBA RETRO CAP. 0,26 M3, PESO OPERACIONAL MIN. 6.674 KG, PROFUNDIDADE ESCAVAÇÃO MÁX. 4,37 M - CHP DIURNO. AF_06/2014	CHP	1,0000000	153,24	153,24
Composição Auxiliar	88858 SINAPI	RETOESCAVADEIRA SOBRE RODAS COM CARREGADEIRA, TRAÇÃO 4X4, POTÊNCIA LÍQ. 88 HP, CAÇAMBA CARREG. CAP. MIN. 1 M3, CAÇAMBA RETRO CAP. 0,26 M3, PESO OPERACIONAL MIN. 6.674 KG, PROFUNDIDADE ESCAVAÇÃO MÁX. 4,37 M - JUROS. AF_06/2014	H	1,0000000	3,86	3,86
Composição Auxiliar	5664 SINAPI	RETOESCAVADEIRA SOBRE RODAS COM CARREGADEIRA, TRAÇÃO 4X4, POTÊNCIA LÍQ. 88 HP, CAÇAMBA CARREG. CAP. MIN. 1 M3, CAÇAMBA RETRO CAP. 0,26 M3, PESO OPERACIONAL MIN. 6.674 KG, PROFUNDIDADE ESCAVAÇÃO MÁX. 4,37 M - MANUTENÇÃO. AF_06/2014	H	1,0000000	35,55	35,55
Composição Auxiliar	88857 SINAPI	RETOESCAVADEIRA SOBRE RODAS COM CARREGADEIRA, TRAÇÃO 4X4, POTÊNCIA LÍQ. 88 HP, CAÇAMBA CARREG. CAP. MIN. 1 M3, CAÇAMBA RETRO CAP. 0,26 M3, PESO OPERACIONAL MIN. 6.674 KG, PROFUNDIDADE ESCAVAÇÃO MÁX. 4,37 M - DEPRECIÇÃO AF_06/2014	H	1,0000000	28,44	28,44

Composição Auxiliar	53786 SINAPI	RETROSCAVADEIRA SOBRE RODAS COM CARREGADEIRA, TRAÇÃO 4X4, POTÊNCIA LÍQ. 88 HP, CAÇAMBA CARREG. CAP. MIN. 1 M3, CAÇAMBA RETRO CAP. 0,26 M3, PESO OPERACIONAL MIN. 6.674 KG, PROFUNDIDADE ESCAVAÇÃO MÁX. 4,37 M - MATERIAIS NA OPERAÇÃO. AF_06/2014	CHOR - CUSTOS HORÁRIOS DE MÁQUINAS E EQUIPAMENTOS	H	1,00000000	62,01	62,01
Composição Auxiliar	88294 SINAPI	OPERADOR DE ESCAVADEIRA COM ENCARGOS COMPLEMENTARES	SEDI - SERVIÇOS DIVERSOS	H	1,00000000	23,38	23,38
		MO sem LS =>	18,00	LS =>	0,00	MO com LS =>	18,00
		Valor do BDI =>	44,16	Valor com BDI =>		197,40	197,40

Composição	Código Banco	Descrição	Tipo	Und	Quant.	Valor Unit	Total
	88857 SINAPI	RETROSCAVADEIRA SOBRE RODAS COM CARREGADEIRA, TRAÇÃO 4X4, POTÊNCIA LÍQ. 88 HP, CAÇAMBA CARREG. CAP. MIN. 1 M3, CAÇAMBA RETRO CAP. 0,26 M3, PESO OPERACIONAL MIN. 6.674 KG, PROFUNDIDADE ESCAVAÇÃO MÁX. 4,37 M - DEPRECIÇÃO. AF_06/2014	CHOR - CUSTOS HORÁRIOS DE MÁQUINAS E EQUIPAMENTOS	H	1,00000000	28,44	28,44
Insumo	00036531 SINAPI	RETROSCAVADEIRA SOBRE RODAS COM CARREGADEIRA, TRAÇÃO 4 X 4, POTENCIA LIQUIDA 88 HP, PESO OPERACIONAL MINIMO DE 6674 KG, CAPACIDADE DA CARREGADEIRA DE 1,00 M3 E DA RETROSCAVADEIRA MINIMA DE 0,26 M3, PROFUNDIDADE DE ESCAVACAO MAXIMA DE 4,37 M	Equipamento	UN	0,00000560	507.926,79	28,44
		MO sem LS =>	0,00	LS =>	0,00	MO com LS =>	0,00
		Valor do BDI =>	8,19	Valor com BDI =>		36,63	36,63

Composição	Código Banco	Descrição	Tipo	Und	Quant.	Valor Unit	Total
	88858 SINAPI	RETROSCAVADEIRA SOBRE RODAS COM CARREGADEIRA, TRAÇÃO 4X4, POTÊNCIA LÍQ. 88 HP, CAÇAMBA CARREG. CAP. MIN. 1 M3, CAÇAMBA RETRO CAP. 0,26 M3, PESO OPERACIONAL MIN. 6.674 KG, PROFUNDIDADE ESCAVAÇÃO MÁX. 4,37 M - JUROS. AF_06/2014	CHOR - CUSTOS HORÁRIOS DE MÁQUINAS E EQUIPAMENTOS	H	1,00000000	3,86	3,86
Insumo	00036531 SINAPI	RETROSCAVADEIRA SOBRE RODAS COM CARREGADEIRA, TRAÇÃO 4 X 4, POTENCIA LIQUIDA 88 HP, PESO OPERACIONAL MINIMO DE 6674 KG, CAPACIDADE DA CARREGADEIRA DE 1,00 M3 E DA RETROSCAVADEIRA MINIMA DE 0,26 M3, PROFUNDIDADE DE ESCAVACAO MAXIMA DE 4,37 M	Equipamento	UN	0,00000076	507.926,79	3,86
		MO sem LS =>	0,00	LS =>	0,00	MO com LS =>	0,00
		Valor do BDI =>	1,11	Valor com BDI =>		4,97	4,97

Composição	Código Banco	Descrição	Tipo	Und	Quant.	Valor Unit	Total
	5664 SINAPI	RETROSCAVADEIRA SOBRE RODAS COM CARREGADEIRA, TRAÇÃO 4X4, POTÊNCIA LÍQ. 88 HP, CAÇAMBA CARREG. CAP. MIN. 1 M3, CAÇAMBA RETRO CAP. 0,26 M3, PESO OPERACIONAL MIN. 6.674 KG, PROFUNDIDADE ESCAVAÇÃO MÁX. 4,37 M - MANUTENÇÃO. AF_06/2014	CHOR - CUSTOS HORÁRIOS DE MÁQUINAS E EQUIPAMENTOS	H	1,00000000	35,55	35,55

Insuno	00036531 SINAPI	RETORESCAVADEIRA SOBRE RODAS COM CARREGADEIRA, TRACAO 4 X 4, POTENCIA LIQUIDA 88 HP, PESO OPERACIONAL MINIMO DE 6874 KG, CAPACIDADE DA CARREGADEIRA DE 1,00 M3 E DA RETORESCAVADEIRA MINIMA DE 0,26 M3, PROFUNDIDADE DE ESCAVACAO MAXIMA DE 4,37 M	UN	0,0000700	507.926,79	35,55
		MO sem LS =>	LS =>	0,00	MO com LS =>	0,00
		Valor do BDI =>	10,24	Valor com BDI =>		45,79
Composição	Código Banco	Descrição	Und	Quant.	Valor Unit	Total
	53786 SINAPI	RETORESCAVADEIRA SOBRE RODAS COM CARREGADEIRA, TRACAO 4X4, POTENCIA LIQ. 88 HP, CAÇAMBA CARREG. CAP. MIN. 1 M3, CAÇAMBA RETRO CAP. 0,26 M3, PESO OPERACIONAL MIN. 6.674 KG, PROFUNDIDADE ESCAVACAO MAX. 4,37 M - MATERIAIS NA OPERAÇÃO. AF_08/2014	H	1,00000000	62,01	62,01
	00004221 SINAPI	OLEO DIESEL COMBUSTIVEL COMUM	L	8,53000000	7,27	62,01
		MO sem LS =>	LS =>	0,00	MO com LS =>	0,00
		Valor do BDI =>	17,57	Valor com BDI =>		79,88
Composição	Código Banco	Descrição	Und	Quant.	Valor Unit	Total
	91693 SINAPI	SERRA CIRCULAR DE BANCADA COM MOTOR ELÉTRICO POTÊNCIA DE 5HP, COM COIFA PARA DISCO 10" - CHI DIURNO. AF_08/2015	CHI	1,00000000	22,53	22,53
	91688 SINAPI	SERRA CIRCULAR DE BANCADA COM MOTOR ELÉTRICO POTÊNCIA DE 5HP, COM COIFA PARA DISCO 10" - DEPRECAÇÃO AF_08/2015	H	1,00000000	0,09	0,09
	91689 SINAPI	SERRA CIRCULAR DE BANCADA COM MOTOR ELÉTRICO POTÊNCIA DE 5HP, COM COIFA PARA DISCO 10" - JUROS. AF_08/2015	H	1,00000000	0,00	0,00
	88297 SINAPI	OPERADOR DE MAQUINAS E EQUIPAMENTOS COM ENCARGOS COMPLEMENTARES	H	1,00000000	22,44	22,44
		MO sem LS =>	LS =>	0,00	MO com LS =>	17,06
		Valor do BDI =>	6,49	Valor com BDI =>		29,02
Composição	Código Banco	Descrição	Und	Quant.	Valor Unit	Total
	91692 SINAPI	SERRA CIRCULAR DE BANCADA COM MOTOR ELÉTRICO POTÊNCIA DE 5HP, COM COIFA PARA DISCO 10" - CHP DIURNO. AF_08/2015	CHP	1,00000000	24,14	24,14
	91685 SINAPI	SERRA CIRCULAR DE BANCADA COM MOTOR ELÉTRICO POTÊNCIA DE 5HP, COM COIFA PARA DISCO 10" - DEPRECAÇÃO. AF_08/2015	H	1,00000000	0,09	0,09
	91690 SINAPI	SERRA CIRCULAR DE BANCADA COM MOTOR ELÉTRICO POTÊNCIA DE 5HP, COM COIFA PARA DISCO 10" - MANUTENÇÃO. AF_08/2015	H	1,00000000	0,06	0,06

Composição Auxiliar	91689 SINAPI	SERRA CIRCULAR DE BANCADA COM MOTOR ELÉTRICO POTÊNCIA DE 5HP, COM COIFA PARA DISCO 10" - JUROS. AF_08/2015	CHOR - CUSTOS HORÁRIOS DE MÁQUINAS E EQUIPAMENTOS	H	1,00000000	0,00	0,00
Composição Auxiliar	91691 SINAPI	SERRA CIRCULAR DE BANCADA COM MOTOR ELÉTRICO POTÊNCIA DE 5HP, COM COIFA PARA DISCO 10" - MATERIAIS NA OPERAÇÃO AF_08/2015	CHOR - CUSTOS HORÁRIOS DE MÁQUINAS E EQUIPAMENTOS	H	1,00000000	1,55	1,55
Composição Auxiliar	88297 SINAPI	OPERADOR DE MÁQUINAS E EQUIPAMENTOS COM ENCARGOS COMPLEMENTARES	SEDI - SERVIÇOS DIVERSOS	H	1,00000000	22,44	22,44
				MO sem LS =>	17,06	LS =>	0,00 MO com LS =>
				Valor do BDI =>	6,95	Valor com BDI =>	31,09

Composição	Código Banco	Descrição	Tipo	Und	Quant.	Valor Unit	Total
	91688 SINAPI	SERRA CIRCULAR DE BANCADA COM MOTOR ELÉTRICO POTÊNCIA DE 5HP, COM COIFA PARA DISCO 10" - DEPRECIACAO. AF_08/2015	CHOR - CUSTOS HORÁRIOS DE MÁQUINAS E EQUIPAMENTOS	H	1,00000000	0,09	0,09
Insuno	00014618 SINAPI	SERRA CIRCULAR DE BANCADA COM MOTOR ELÉTRICO, POTENCIA DE *1600* W, PARA DISCO DE DIAMETRO DE 10" (250 MM)	Material	UN	0,0000720	1,297,07	0,09
				MO sem LS =>	0,00	LS =>	0,00 MO com LS =>
				Valor do BDI =>	0,02	Valor com BDI =>	0,11

Composição	Código Banco	Descrição	Tipo	Und	Quant.	Valor Unit	Total
	91689 SINAPI	SERRA CIRCULAR DE BANCADA COM MOTOR ELÉTRICO POTÊNCIA DE 5HP, COM COIFA PARA DISCO 10" - JUROS. AF_08/2015	CHOR - CUSTOS HORÁRIOS DE MÁQUINAS E EQUIPAMENTOS	H	1,00000000	0,00	0,00
Insuno	00014618 SINAPI	SERRA CIRCULAR DE BANCADA COM MOTOR ELÉTRICO, POTENCIA DE *1600* W, PARA DISCO DE DIAMETRO DE 10" (250 MM)	Material	UN	0,00000075	1,297,07	0,00
				MO sem LS =>	0,00	LS =>	0,00 MO com LS =>
				Valor do BDI =>	0,00	Valor com BDI =>	0,00

Composição	Código Banco	Descrição	Tipo	Und	Quant.	Valor Unit	Total
	91690 SINAPI	SERRA CIRCULAR DE BANCADA COM MOTOR ELÉTRICO POTÊNCIA DE 6HP, COM COIFA PARA DISCO 10" - MANUTENÇÃO. AF_08/2015	CHOR - CUSTOS HORÁRIOS DE MÁQUINAS E EQUIPAMENTOS	H	1,00000000	0,08	0,08
Insuno	00014618 SINAPI	SERRA CIRCULAR DE BANCADA COM MOTOR ELÉTRICO, POTENCIA DE *1600* W, PARA DISCO DE DIAMETRO DE 10" (250 MM)	Material	UN	0,00000500	1,297,07	0,06
				MO sem LS =>	0,00	LS =>	0,00 MO com LS =>
				Valor do BDI =>	0,01	Valor com BDI =>	0,07

Composição	Código Banco	Descrição	Tipo	Und	Quant.	Valor Unit	Total
	91691 SINAPI	SERRA CIRCULAR DE BANCADA COM MOTOR ELÉTRICO POTÊNCIA DE 5HP, COM COIFA PARA DISCO 10" - MATERIAIS NA OPERAÇÃO. AF_08/2015	CHOR - CUSTOS HORÁRIOS DE MÁQUINAS E EQUIPAMENTOS	H	1,00000000	1,55	1,55

Insuno	Código Banco	Descrição	Material	KWH	1,3600000	1,14	1,56
	00002705 SINAPI	ENERGIA ELÉTRICA ATÉ 2000 KWH INDUSTRIAL SEM DEMANDA					
			MO sem LS =>	0,00	LS =>	0,00	MO com LS =>
			Valor do BDI =>	0,44			
Composição	Código Banco	Descrição	Tipo	Und	Quant	Valor Unit	Total
	88315 SINAPI	SERRALHEIRO COM ENCARGOS COMPLEMENTARES	SEDI - SERVIÇOS DIVERSOS	H	1,0000000	21,19	21,19
	95377 SINAPI	CURSO DE CAPACITAÇÃO PARA SERRALHEIRO (ENCARGOS COMPLEMENTARES) - HORISTA	SEDI - SERVIÇOS DIVERSOS	H	1,0000000	0,13	0,13
Auxiliar	00037370 SINAPI	ALIMENTAÇÃO - HORISTA (COLETADO CAIXA)	Outros	H	1,0000000	2,83	2,83
Insuno	00043469 SINAPI	EPI - FAMÍLIA PEDREIRO - HORISTA (ENCARGOS COMPLEMENTARES - COLETADO CAIXA)	Equipamento	H	1,0000000	1,09	1,09
Insuno	00037372 SINAPI	EXAMES - HORISTA (COLETADO CAIXA)	Outros	H	1,0000000	0,81	0,81
Insuno	00043465 SINAPI	FERRAMENTAS - FAMÍLIA PEDREIRO - HORISTA (ENCARGOS COMPLEMENTARES - COLETADO CAIXA)	Equipamento	H	1,0000000	0,74	0,74
Insuno	00006110 SINAPI	SERRALHEIRO (HORISTA)	Mão de Obra	H	1,0000000	14,62	14,62
Insuno	00037373 SINAPI	SEGURO - HORISTA (COLETADO CAIXA)	Taxas	H	1,0000000	0,06	0,06
Insuno	00037371 SINAPI	TRANSPORTE - HORISTA (COLETADO CAIXA)	Serviços	H	1,0000000	0,91	0,91
			MO sem LS =>	14,75	LS =>	0,00	MO com LS =>
			Valor do BDI =>	6,10			
							14,75

Composição	Código Banco	Descrição	Tipo	Und	Quant	Valor Unit	Total
	88316 SINAPI	SERVENTE COM ENCARGOS COMPLEMENTARES	SEDI - SERVIÇOS DIVERSOS	H	1,0000000	17,09	17,09
	95378 SINAPI	CURSO DE CAPACITAÇÃO PARA SERVENTE (ENCARGOS COMPLEMENTARES) - HORISTA	SEDI - SERVIÇOS DIVERSOS	H	1,0000000	0,18	0,18
Auxiliar	00037370 SINAPI	ALIMENTAÇÃO - HORISTA (COLETADO CAIXA)	Outros	H	1,0000000	2,83	2,83
Insuno	00043491 SINAPI	EPI - FAMÍLIA SERVENTE - HORISTA (ENCARGOS COMPLEMENTARES - COLETADO CAIXA)	Equipamento	H	1,0000000	1,15	1,15
Insuno	00037372 SINAPI	EXAMES - HORISTA (COLETADO CAIXA)	Outros	H	1,0000000	0,81	0,81
Insuno	00043467 SINAPI	FERRAMENTAS - FAMÍLIA SERVENTE - HORISTA (ENCARGOS COMPLEMENTARES - COLETADO CAIXA)	Equipamento	H	1,0000000	0,56	0,56
Insuno	00037373 SINAPI	SEGURO - HORISTA (COLETADO CAIXA)	Taxas	H	1,0000000	0,06	0,06
Insuno	00006111 SINAPI	SERVENTE DE OBRAS	Mão de Obra	H	1,0000000	10,59	10,59
Insuno	00037371 SINAPI	TRANSPORTE - HORISTA (COLETADO CAIXA)	Serviços	H	1,0000000	0,91	0,91
			MO sem LS =>	10,77	LS =>	0,00	MO com LS =>
			Valor do BDI =>	6,10			
							27,29

		Valor do BDI =>	4,92	Valor com BDI =>	22,01
Código Banco	Descrição	Tipo	Und	Quant.	Valor Unit
Composição	SIFÃO DO TIPO FLEXÍVEL EM PVC 1 X 1/2 - FORNECIMENTO E INSTALAÇÃO. AF_01/2020	INHI - INSTALAÇÕES HIDROSANITÁRIAS	UN	1,00000000	12,28
Composição Auxiliar	SERVENTE COM ENCARGOS COMPLEMENTARES	SEDI - SERVIÇOS DIVERSOS	H	0,02860000	17,09
Composição Auxiliar	ENCANADOR OU BOMBEIRO HIDRÁULICO COM ENCARGOS COMPLEMENTARES	SEDI - SERVIÇOS DIVERSOS	H	0,08450000	20,70
Insumo	FITA VEDA ROSCA EM ROLOS DE 18 MM X 10 M (L X C)	Material	UN	0,03320000	3,00
Insumo	SIFAO /TUBO SIFONADO EXTENSIVEL/SANFONADO, UNIVERSAL/SIMPLES, ENTRE *50 A 70* CM, DE PLASTICO BRANCO	Material	UN	1,00000000	10,00
		MO sem LS =>	1,53	LS =>	0,00
		MO com LS =>		MO com LS =>	1,53
		Valor do BDI =>	3,53	Valor com BDI =>	15,81

		Valor do BDI =>	4,97	Valor com BDI =>	15,81
Código Banco	Descrição	Tipo	Und	Quant.	Valor Unit
Composição	SIFÃO DO TIPO GARRAFA EM METAL CROMADO 1 X 1/2 - FORNECIMENTO E INSTALAÇÃO. AF_01/2020	INHI - INSTALAÇÕES HIDROSANITÁRIAS	UN	1,00000000	187,20
Composição Auxiliar	SERVENTE COM ENCARGOS COMPLEMENTARES	SEDI - SERVIÇOS DIVERSOS	H	0,08620000	17,09
Composição Auxiliar	ENCANADOR OU BOMBEIRO HIDRÁULICO COM ENCARGOS COMPLEMENTARES	SEDI - SERVIÇOS DIVERSOS	H	0,27340000	20,70
Insumo	FITA VEDA ROSCA EM ROLOS DE 18 MM X 10 M (L X C)	Material	UN	0,03320000	3,00
Insumo	SIFAO EM METAL CROMADO PARA PIA OU LAVATORIO, 1 X 1 1/2 "	Material	UN	1,00000000	179,99
		MO sem LS =>	4,97	LS =>	0,00
		MO com LS =>		MO com LS =>	4,97
		Valor do BDI =>	53,95	Valor com BDI =>	241,15

		Valor do BDI =>	8,33	Valor com BDI =>	27,14
Código Banco	Descrição	Tipo	Und	Quant.	Valor Unit
Composição	SUPORTE ISOLADOR PARA CORDOALHA DE COBRE - FORNECIMENTO E INSTALAÇÃO. AF_12/2017	INEL - INSTALAÇÃO ELÉTRICA/ELETRIFICAÇÃO E	UN	1,00000000	21,07
Composição Auxiliar	ELETRICISTA COM ENCARGOS COMPLEMENTARES	SEDI - SERVIÇOS DIVERSOS	H	0,31640000	21,52
Composição Auxiliar	AUXILIAR DE ELETRICISTA COM ENCARGOS COMPLEMENTARES	SEDI - SERVIÇOS DIVERSOS	H	0,31640000	17,75
Insumo	PARAFUSO DE AÇO ZINCADO COM ROSCA SOBERBA, CABEÇA CHATA E FENDA SIMPLES, DIÂMETRO 4,8 MM, COMPRIMENTO 45 MM	Material	UN	2,00000000	0,28
Insumo	SUPORTE ISOLADOR REFORÇADO DIÂMETRO NOMINAL 5/16", COM ROSCA SOBERBA E BUCHA	Material	UN	1,00000000	8,10
		MO sem LS =>	8,33	LS =>	0,00
		MO com LS =>		MO com LS =>	8,33
		Valor do BDI =>	6,07	Valor com BDI =>	27,14

Composição	91846 SINAPI	SUPORTE PARAFUSADO COM PLACA DE ENCAIXE 4" X 2" MÉDIO (1,30 M DO PISO) PARA PONTO ELÉTRICO - FORNECIMENTO E INSTALAÇÃO. AF_12/2015	INEL - INSTALAÇÃO ELÉTRICA/ELETRIFICAÇÃO E ILUMINAÇÃO EXTERNA	UN	1,00000000	7,29	7,29
Composição Auxiliar	88264 SINAPI	ELETRICISTA COM ENCARGOS COMPLEMENTARES	SEDI - SERVIÇOS DIVERSOS	H	0,12400000	21,52	2,66
Insunio	00038094 SINAPI	ESPELHO / PLACA DE 3 POSTOS 4" X 2". PARA INSTALACAO DE TOMADAS E INTERRUPTORES	Material	UN	1,00000000	3,05	3,05
Insunio	00038099 SINAPI	SUPORTE DE FIXACAO PARA ESPELHO / PLACA 4" X 2", PARA 3 MODULOS, PARA INSTALACAO DE TOMADAS E INTERRUPTORES (SCMENTE SUPORTE)	Material	UN	1,00000000	1,58	1,58
		MO sem LS =>	1,86	LS =>	0,00	MO com LS =>	1,86
		Valor do BDI =>	2,10			Valor com BDI =>	9,39
Composição	86875 SINAPI	TANQUE DE MÁRMORE SINTÉTICO COM COLUNA, 22L OU EQUIVALENTE FORNECIMENTO E INSTALAÇÃO. AF_01/2020	INHI - INSTALAÇÕES HIDROS SANITÁRIAS	UN	1,00000000	443,78	443,78
Composição Auxiliar	88316 SINAPI	SERVENTE COM ENCARGOS COMPLEMENTARES	SEDI - SERVIÇOS DIVERSOS	H	0,45820000	17,09	7,83
Composição Auxiliar	88267 SINAPI	ENCANADOR OU BOMBEIRO HIDRÁULICO COM ENCARGOS COMPLEMENTARES	SEDI - SERVIÇOS DIVERSOS	H	0,96610000	20,70	19,39
Insunio	00004351 SINAPI	PARAFUSO NIQUELADO 3 1/2" COM ACABAMENTO CROMADO PARA FIXAR PEÇA SANITÁRIA, INCLUI PORCA CEGA, ARRUELA E BUCHA DE NYLON TAMANHO S-8	Material	UN	6,00000000	18,10	108,60
Insunio	00037329 SINAPI	REJUNTE EPOXI, QUALQUER COR	Material	KG	0,07490000	102,64	7,68
Insunio	00037589 SINAPI	TANQUE SIMPLES EM MÁRMORE SINTÉTICO COM COLUNA, CAPACIDADE *22* L, *60 X 48* CM	Material	UN	1,00000000	299,68	299,68
		MO sem LS =>	19,25	LS =>	0,00	MO com LS =>	19,25
		Valor do BDI =>	127,89			Valor com BDI =>	571,67
Composição	89784 SINAPI	TE, PVC, SERIE NORMAL, ESGOTO PREDIAL, DN 50 X 50 MM, JUNTA ELÁSTICA, FORNECIDO E INSTALADO EM RAMAL DE DESCARGA OU RAMAL DE ESGOTO SANITÁRIO. AF_08/2022	INHI - INSTALAÇÕES HIDROS SANITÁRIAS	UN	1,00000000	22,36	22,36
Composição Auxiliar	88267 SINAPI	ENCANADOR OU BOMBEIRO HIDRÁULICO COM ENCARGOS COMPLEMENTARES	SEDI - SERVIÇOS DIVERSOS	H	0,18390000	20,70	3,80
Composição Auxiliar	88248 SINAPI	AUXILIAR DE ENCANADOR OU BOMBEIRO HIDRÁULICO COM ENCARGOS COMPLEMENTARES	SEDI - SERVIÇOS DIVERSOS	H	0,18390000	16,99	3,12
Insunio	00000296 SINAPI	ANEL BORRACHA PARA TUBO ESGOTO PREDIAL, DN 50 MM (NBR 5688)	Material	UN	3,00000000	1,99	5,97
Insunio	00020078 SINAPI	PASTA LUBRIFICANTE PARA TUBOS E CONEXOES COM JUNTA ELÁSTICA, EMBALAGEM DE *400* GR (USO EM PVC, ACO, POLIETILENO E OUTROS)	Material	UN	0,07500000	24,13	1,80
Insunio	00007097 SINAPI	TE SANITÁRIO, PVC, DN 50 X 50 MM, SERIE NORMAL, PARA ESGOTO PREDIAL	Material	UN	1,00000000	7,67	7,67

		MO sem LS =>	4,76	LS =>	0,00	MO com LS =>	4,76
		Valor do BDI =>	6,44	Valor com BDI =>			
Código Banco	Descrição	Tipo	Und	Quant.	Valor Unit	Total	
Composição	89395 SINAPI	TE, PVC, SOLDÁVEL, DN 25MM, INSTALADO EM RAMAL OU SUB-RAMAL DE ÁGUA - FORNECIMENTO E INSTALAÇÃO. AF_06/2022	UN	1,00000000	10,68	10,68	
Composição Auxiliar	89267 SINAPI	ENCANADOR OU BOMBEIRO HIDRÁULICO COM ENCARGOS COMPLEMENTARES	H	0,20260000	20,70	4,19	
Composição Auxiliar	89248 SINAPI	AUXILIAR DE ENCANADOR OU BOMBEIRO HIDRÁULICO COM ENCARGOS COMPLEMENTARES	H	0,20280000	16,99	3,44	
Insumo	00000122 SINAPI	ADESIVO PLÁSTICO PARA PVC, FRASCO COM *850* GR	UN	0,01060000	58,47	0,61	
Insumo	00038383 SINAPI	LIXA D'ÁGUA EM FOLHA, GRAO 100	UN	0,05070000	1,66	0,08	
Insumo	00020063 SINAPI	SOLUCAO PREPARADORA / LIMPADORA PARA PVC, FRASCO COM 1000 CM3	UN	0,01200000	66,25	0,79	
Insumo	00007139 SINAPI	TE SOLDÁVEL, PVC, 90 GRAUS, 25 MM, PARA ÁGUA FRIA PREDIAL (NBR 5648)	UN	1,00000000	1,57	1,57	
		MO sem LS =>	5,25	LS =>	0,00	MO com LS =>	5,25
		Valor do BDI =>	3,07	Valor com BDI =>	13,75		

		MO sem LS =>	3,62	LS =>	0,00	MO com LS =>	3,62
		Valor do BDI =>	5,51 <th>Valor com BDI =></th> <th colspan="3">24,65</th>	Valor com BDI =>	24,65		
Código Banco	Descrição	Tipo	Und	Quant.	Valor Unit	Total	
Composição	89623 SINAPI	TE, PVC, SOLDÁVEL, DN 40MM, INSTALADO EM PRUMADA DE ÁGUA - FORNECIMENTO E INSTALAÇÃO. AF_12/2014	UN	1,00000000	19,14	19,14	
Composição Auxiliar	89267 SINAPI	ENCANADOR OU BOMBEIRO HIDRÁULICO COM ENCARGOS COMPLEMENTARES	H	0,14000000	20,70	2,89	
Composição Auxiliar	89248 SINAPI	AUXILIAR DE ENCANADOR OU BOMBEIRO HIDRÁULICO COM ENCARGOS COMPLEMENTARES	H	0,14000000	16,99	2,37	
Insumo	00000122 SINAPI	ADESIVO PLÁSTICO PARA PVC, FRASCO COM *850* GR	UN	0,01760000	58,47	1,02	
Insumo	00038383 SINAPI	LIXA D'ÁGUA EM FOLHA, GRAO 100	UN	0,02360000	1,66	0,03	
Insumo	00020063 SINAPI	SOLUCAO PREPARADORA / LIMPADORA PARA PVC, FRASCO COM 1000 CM3	UN	0,02100000	66,25	1,39	
Insumo	00007141 SINAPI	TE SOLDÁVEL, PVC, 90 GRAUS, 40 MM, PARA ÁGUA FRIA PREDIAL (NBR 5648)	UN	1,00000000	11,44	11,44	
		MO sem LS =>	3,62	LS =>	0,00	MO com LS =>	3,62
		Valor do BDI =>	5,51	Valor com BDI =>	24,65		

Código Banco	Descrição	Tipo	Und	Quant.	Valor Unit	Total
Composição	88323 SINAPI	TELHADISTA COM ENCARGOS COMPLEMENTARES	H	1,00000000	20,88	20,88
Composição Auxiliar	95385 SINAPI	CURSO DE CAPACITAÇÃO PARA TELHADISTA (ENCARGOS COMPLEMENTARES) - HORISTA	H	1,00000000	0,13	0,13
Insumo	00037370 SINAPI	ALIMENTACAO - HORISTA (COLETADO CAIXA)	H	1,00000000	2,83	2,83

Insumo	00043483 SINAPI	EPI - FAMILIA CARPINTEIRO DE FORMAS - HORISTA (ENCARGOS COMPLEMENTARES - COLETADO CAIXA)	Equipamento	H	1,00000000	1,26	1,26
Insumo	00037372 SINAPI	EXAMES - HORISTA (COLETADO CAIXA)	Outros	H	1,00000000	0,81	0,81
Insumo	00043459 SINAPI	FERRAMENTAS - FAMILIA CARPINTEIRO DE FORMAS - HORISTA (ENCARGOS COMPLEMENTARES - COLETADO CAIXA)	Equipamento	H	1,00000000	0,45	0,45
Insumo	00037373 SINAPI	SEGURO - HORISTA (COLETADO CAIXA)	Taxas	H	1,00000000	0,06	0,06
Insumo	00012869 SINAPI	TELHADOR	Mão de Obra	H	1,00000000	14,43	14,43
Insumo	00037371 SINAPI	TRANSPORTE - HORISTA (COLETADO CAIXA)	Serviços	H	1,00000000	0,91	0,91
				MO sem LS =>	14,56	LS =>	14,56
				Valor do BDI =>	6,01	Valor com BDI =>	26,89
Composição	94210 SINAPI	TELHAMENTO COM TELHA ONDULADA DE FIBROCIMENTO E 6 MM. COM RECOBRIMENTO LATERAL DE 1/4 DE ONDA PARA TELHADO COM INCLINAÇÃO MÁXIMA DE 10°, COM ATÉ 2 ÁGUAS, INCLUSIVE IÇAMENTO. AF_07/2019	Tipo	Und	Quant.	Valor Unit	Total
Composição Auxiliar	93282 SINAPI	GUINCHO ELÉTRICO DE COLUNA, CAPACIDADE 400 KG, COM MOTO FREIO, MOTOR TRIFÁSICO DE 1,25 CV - CHI DIURNO. AF_03/2016	CHOR - CUSTOS HORÁRIOS DE MÁQUINAS E EQUIPAMENTOS	CHI	0,0073000	19,81	0,14
Composição Auxiliar	93281 SINAPI	GUINCHO ELÉTRICO DE COLUNA, CAPACIDADE 400 KG, COM MOTO FREIO, MOTOR TRIFÁSICO DE 1,25 CV - CHP DIURNO. AF_03/2016	CHOR - CUSTOS HORÁRIOS DE MÁQUINAS E EQUIPAMENTOS	CHP	0,0053000	21,05	0,11
Composição Auxiliar	88316 SINAPI	SERVENTE COM ENCARGOS COMPLEMENTARES	SEDI - SERVIÇOS DIVERSOS	H	0,1660000	17,09	2,83
Composição Auxiliar	88323 SINAPI	TELHADISTA COM ENCARGOS COMPLEMENTARES	SEDI - SERVIÇOS DIVERSOS	H	0,1280000	20,88	2,67
Insumo	00001607 SINAPI	CONJUNTO ARRUELAS DE VEDACAO 5/16" PARA TELHA FIBROCIMENTO (UMA ARRUELA METALICA E UMA ARRUELA PVC - CONICAS)	Material	CJ	1,2600000	0,28	0,35
Insumo	00004302 SINAPI	PARAFUSO ZINCADO ROSCA SOBERBA, CABECA SEXTAVADA, 5/16 " X 250 MM, PARA FIXACAO DE TELHA EM MADEIRA.	Material	UN	1,2600000	4,26	5,39
Insumo	00007194 SINAPI	TELHA DE FIBROCIMENTO ONDULADA E = 6 MM, DE 2,44 X 1,10 M (SEM AMIANTO)	Material	m²	1,3570000	48,18	65,38
				MO sem LS =>	3,81	LS =>	3,81
				Valor do BDI =>	22,15	Valor com BDI =>	99,02
Composição	92000 SINAPI	TOMADA BAIXA DE EMBUTIR (1 MÓDULO), 2P+T 10 A, INCLUINDO SUPORTE E PLACA - FORNECIMENTO E INSTALAÇÃO. AF_12/2015	Tipo	Und	Quant.	Valor Unit	Total
Composição Auxiliar	91998 SINAPI	TOMADA BAIXA DE EMBUTIR (1 MÓDULO), 2P+T 10 A, SEM SUPORTE E SEM PLACA - FORNECIMENTO E INSTALAÇÃO. AF_12/2015	INEL - INSTALAÇÃO ELÉTRICA/ELETRIFICAÇÃO E ILUMINAÇÃO EXTERNA	UN	1,0000000	24,71	24,71
Composição Auxiliar			INEL - INSTALAÇÃO ELÉTRICA/ELETRIFICAÇÃO E ILUMINAÇÃO EXTERNA	UN	1,0000000	17,42	17,42

Composição Auxiliar	91946 SINAPI	SUPOORTE PARAFUSADO COM PLACA DE ENCAIXE 4" X 2" MEDIO (1,30 M DO PISO) PARA PONTO ELÉTRICO - FORNECIMENTO E INSTALAÇÃO AF_12/2015	INEL - INSTALAÇÃO ELÉTRICA/ELETRIFICAÇÃO E ILUMINAÇÃO EXTERNA	UN	1,00000000	7,29	7,29
			MO sem LS =>	LS =>	0,00	MO com LS =>	8,04
			Valor do BDI =>			Valor com BDI =>	31,83
Composição	Código Banco	Descrição	Tipo	Und	Quant.	Valor Unit	Total
Composição Auxiliar	91998 SINAPI	TOMADA BAIXA DE EMBUTIR (1 MÓDULO), 2P+T 10 A, SEM SUPORTE E SEM PLACA - FORNECIMENTO E INSTALAÇÃO. AF_12/2015	INEL - INSTALAÇÃO ELÉTRICA/ELETRIFICAÇÃO E ILUMINAÇÃO EXTERNA	UN	1,00000000	17,42	17,42
Composição Auxiliar	88247 SINAPI	AUXILIAR DE ELETRICISTA COM ENCARGOS COMPLEMENTARES	SEDI - SERVIÇOS DIVERSOS	H	0,23500000	17,75	4,17
Composição Auxiliar	88264 SINAPI	ELETRICISTA COM ENCARGOS COMPLEMENTARES	SEDI - SERVIÇOS DIVERSOS	H	0,23500000	21,52	5,05
Insumo	00038101 SINAPI	TOMADA 2P+T 10A, 250V (APENAS MÓDULO)	Material	UN	1,00000000	8,20	8,20
			MO sem LS =>	LS =>	0,00	MO com LS =>	6,18
			Valor do BDI =>			Valor com BDI =>	22,44
Composição	Código Banco	Descrição	Tipo	Und	Quant.	Valor Unit	Total
Composição Auxiliar	91994 SINAPI	TOMADA MÉDIA DE EMBUTIR (1 MÓDULO), 2P+T 10 A, INCLUINDO SUPORTE E PLACA - FORNECIMENTO E INSTALAÇÃO. AF_12/2015	INEL - INSTALAÇÃO ELÉTRICA/ELETRIFICAÇÃO E ILUMINAÇÃO EXTERNA	UN	1,00000000	27,57	27,57
Composição Auxiliar	91994 SINAPI	TOMADA MÉDIA DE EMBUTIR (1 MÓDULO), 2P+T 10 A, SEM SUPORTE E SEM PLACA - FORNECIMENTO E INSTALAÇÃO. AF_12/2015	INEL - INSTALAÇÃO ELÉTRICA/ELETRIFICAÇÃO E ILUMINAÇÃO EXTERNA	UN	1,00000000	20,28	20,28
Composição Auxiliar	81946 SINAPI	SUPOORTE PARAFUSADO COM PLACA DE ENCAIXE 4" X 2" MEDIO (1,30 M DO PISO) PARA PONTO ELÉTRICO - FORNECIMENTO E INSTALAÇÃO AF_12/2015	INEL - INSTALAÇÃO ELÉTRICA/ELETRIFICAÇÃO E ILUMINAÇÃO EXTERNA	UN	1,00000000	7,29	7,29
			MO sem LS =>	LS =>	0,00	MO com LS =>	9,96
			Valor do BDI =>			Valor com BDI =>	35,51
Composição	Código Banco	Descrição	Tipo	Und	Quant.	Valor Unit	Total
Composição Auxiliar	91994 SINAPI	TOMADA MÉDIA DE EMBUTIR (1 MÓDULO), 2P+T 10 A, SEM SUPORTE E SEM PLACA - FORNECIMENTO E INSTALAÇÃO. AF_12/2015	INEL - INSTALAÇÃO ELÉTRICA/ELETRIFICAÇÃO E ILUMINAÇÃO EXTERNA	UN	1,00000000	20,28	20,28
Composição Auxiliar	88264 SINAPI	ELETRICISTA COM ENCARGOS COMPLEMENTARES	SEDI - SERVIÇOS DIVERSOS	H	0,30800000	21,52	6,62
Composição Auxiliar	88247 SINAPI	AUXILIAR DE ELETRICISTA COM ENCARGOS COMPLEMENTARES	SEDI - SERVIÇOS DIVERSOS	H	0,30800000	17,75	5,46
Insumo	00038101 SINAPI	TOMADA 2P+T 10A, 250V (APENAS MÓDULO)	Material	UN	1,00000000	8,20	8,20
			MO sem LS =>	LS =>	0,00	MO com LS =>	8,10
			Valor do BDI =>			Valor com BDI =>	26,12

Composição	91997 SINAPI	TOMADA MÉDIA DE EMBUTIR (1 MÓDULO), 2P+T 20 A, INCLUINDO SUPORTE E PLACA - FORNECIMENTO E INSTALAÇÃO. AF_12/2015	INEL - INSTALAÇÃO ELÉTRICA/ELETRIFICAÇÃO E ILUMINAÇÃO EXTERNA	UN	1,0000000	29,86	29,86	
Composição Auxiliar	91946 SINAPI	SUPORTE PARAFUSADO COM PLACA DE ENCAIXE 4" X 2" MÉDIO (1,30 M DO PISO) PARA PONTO ELÉTRICO - FORNECIMENTO E INSTALAÇÃO. AF_12/2015	INEL - INSTALAÇÃO ELÉTRICA/ELETRIFICAÇÃO E ILUMINAÇÃO EXTERNA	UN	1,0000000	7,29	7,29	
Composição Auxiliar	91995 SINAPI	TOMADA MÉDIA DE EMBUTIR (1 MÓDULO), 2P+T 20 A, SEM SUPORTE E SEM PLACA - FORNECIMENTO E INSTALAÇÃO. AF_12/2015	INEL - INSTALAÇÃO ELÉTRICA/ELETRIFICAÇÃO E ILUMINAÇÃO EXTERNA	UN	1,0000000	22,57	22,57	
				MO sem LS =>	9,96	LS =>	0,00 MO com LS =>	9,96
				Valor do BDI =>	8,60	Valor com BDI =>		38,46

	Código Banco	Descrição	Tipo	Und	Quant.	Valor Unit	Total	
Composição	91995 SINAPI	TOMADA MÉDIA DE EMBUTIR (1 MÓDULO), 2P+T 20 A, SEM SUPORTE E SEM PLACA - FORNECIMENTO E INSTALAÇÃO. AF_12/2015	INEL - INSTALAÇÃO ELÉTRICA/ELETRIFICAÇÃO E ILUMINAÇÃO EXTERNA	UN	1,0000000	22,57	22,57	
Composição Auxiliar	86264 SINAPI	ELETRICISTA COM ENCARGOS COMPLEMENTARES	SEDI - SERVIÇOS DIVERSOS	H	0,3080000	21,52	6,62	
Composição Auxiliar	86247 SINAPI	AUXILIAR DE ELETRICISTA COM ENCARGOS COMPLEMENTARES	SEDI - SERVIÇOS DIVERSOS	H	0,3080000	17,75	5,46	
Insumo	00038102 SINAPI	TOMADA 2P+T 20A, 250V (APENAS MÓDULO)	Material	UN	1,0000000	10,49	10,49	
				MO sem LS =>	8,10	LS =>	0,00 MO com LS =>	8,10
				Valor do BDI =>	6,50	Valor com BDI =>		29,07

	Código Banco	Descrição	Tipo	Und	Quant.	Valor Unit	Total	
Composição	86913 SINAPI	TORNEIRA CROMADA 1/2" OU 3/4" PARA TANQUE, PADRÃO POPULAR - FORNECIMENTO E INSTALAÇÃO. AF_01/2020	INHI - INSTALAÇÕES HIDROSANITARIAS	UN	1,0000000	41,86	41,86	
Composição Auxiliar	88316 SINAPI	SERVENTE COM ENCARGOS COMPLEMENTARES	SEDI - SERVIÇOS DIVERSOS	H	0,0481000	17,09	0,82	
Composição Auxiliar	86267 SINAPI	ENCANADOR OU BOMBEIRO HIDRÁULICO COM ENCARGOS COMPLEMENTARES	SEDI - SERVIÇOS DIVERSOS	H	0,1525000	20,70	3,15	
Insumo	00003146 SINAPI	FITA VEDA ROSCA EM ROLOS DE 18 MM X 10 M (L X C)	Material	UN	0,0210000	3,00	0,06	
Insumo	00007904 SINAPI	TORNEIRA CROMADA PARA TANQUE / JARDIM, SEM BICO, CANO LONGO, DE PAREDE, PADRÃO POPULAR / USO GERAL, 1/2" OU 3/4" (REF 1126)	Material	UN	1,0000000	37,83	37,83	
				MO sem LS =>	2,77	LS =>	0,00 MO com LS =>	2,77
				Valor do BDI =>	12,06	Valor com BDI =>		53,92

	Código Banco	Descrição	Tipo	Und	Quant.	Valor Unit	Total
Composição	92543 SINAPI	TRAMA DE MADEIRA COMPOSTA POR TERÇAS PARA TELHADOS DE ATÉ 2 ÁGUAS PARA TELHA ONDULADA DE FIBROCIMENTO METÁLICA, PLÁSTICA OU TERMOACÚSTICA, INCLUSO TRANSPORTE VERTICAL. AF_07/2019	COBE - COBERTURA	m²	1,0000000	18,86	18,86

Composição Auxiliar	93282 SINAPI	GUINCHO ELÉTRICO DE COLUNA, CAPACIDADE 400 KG, COM MOTO FREIO, MOTOR TRIFÁSICO DE 1,25 CV - CHI DIURNO, AF_03/2016	CHOR - CUSTOS HORÁRIOS DE MÁQUINAS E EQUIPAMENTOS	CHI	0,0064000	19,81	0,12
Composição Auxiliar	93281 SINAPI	GUINCHO ELÉTRICO DE COLUNA, CAPACIDADE 400 KG, COM MOTO FREIO, MOTOR TRIFÁSICO DE 1,25 CV - CHP DIURNO, AF_03/2016	CHOR - CUSTOS HORÁRIOS DE MÁQUINAS E EQUIPAMENTOS	CHP	0,0046000	21,05	0,09
Composição Auxiliar	88262 SINAPI	CARPINTEIRO DE FORMAS COM ENCARGOS COMPLEMENTARES	SEDI - SERVIÇOS DIVERSOS	H	0,1180000	21,07	2,48
Composição Auxiliar	88239 SINAPI	AJUDANTE DE CARPINTEIRO COM ENCARGOS COMPLEMENTARES	SEDI - SERVIÇOS DIVERSOS	H	0,0650000	17,41	1,13
Insunco	00040568 SINAPI	PREGO DE AÇO POLIDO COM CABECA 22 X 48 (4 1/4 X 5)	Material	KG	0,0300000	23,37	0,70
Insunco	00004425 SINAPI	VIGA NAO APARELHADA 6 X 12* CM, EM MACARANDUBA, ANGELIM OU EQUIVALENTE DA REGIAO - BRUTA	Material	M	0,6340000	22,85	14,36
		MO sem LS =>	2,60	LS =>	0,00	MO com LS =>	2,60
		Valor do BDI =>	5,44			Valor com BDI =>	24,32

Composição	Código Banco	Descrição	Tipo	Und	Quant.	Valor Unit	Total
Composição	97913 SINAPI	TRANSPORTE COM CAMINHÃO BASCULANTE DE 6 M³, EM VIA URBANA EM REVESTIMENTO PRIMARIO (UNIDADE: M3XKM), AF_07/2020	TRAN - TRANSPORTES, CARGAS E DESCARGAS	M3XKM	1,0000000	3,01	3,01
Composição Auxiliar	67826 SINAPI	CAMINHÃO BASCULANTE 6 M3 TOCO, PESO BRUTO TOTAL 16.000 KG, CARGA ÚTIL MÁXIMA 11.130 KG, DISTÂNCIA ENTRE EIXOS 5,38 M, POTÊNCIA 185 CV, INCLUSIVE CAÇAMBA METÁLICA - CHP DIURNO AF_06/2014	CHOR - CUSTOS HORÁRIOS DE MÁQUINAS E EQUIPAMENTOS	CHP	0,0152000	179,58	2,72
Composição Auxiliar	67827 SINAPI	CAMINHÃO BASCULANTE 6 M3 TOCO, PESO BRUTO TOTAL 16.000 KG, CARGA ÚTIL MÁXIMA 11.130 KG, DISTÂNCIA ENTRE EIXOS 5,38 M, POTÊNCIA 185 CV, INCLUSIVE CAÇAMBA METÁLICA - CHI DIURNO AF_06/2014	CHOR - CUSTOS HORÁRIOS DE MÁQUINAS E EQUIPAMENTOS	CHI	0,0065000	45,53	0,29
		MO sem LS =>	0,30	LS =>	0,00	MO com LS =>	0,30
		Valor do BDI =>	0,86			Valor com BDI =>	3,87

Composição	Código Banco	Descrição	Tipo	Und	Quant.	Valor Unit	Total
Composição	89711 SINAPI	TUBO PVC, SERIE NORMAL, ESGOTO PREDIAL, DN 40 MM, FORNECIDO E INSTALADO EM RAMAL DE DESCARGA OU RAMAL DE ESGOTO SANITARIO, AF_08/2022	INHI - INSTALAÇÕES HIDROS SANITÁRIAS	M	1,0000000	17,06	17,06
Composição Auxiliar	88267 SINAPI	ENCANADOR OU BOMBEIRO HIDRÁULICO COM ENCARGOS COMPLEMENTARES	SEDI - SERVIÇOS DIVERSOS	H	0,2930000	20,70	6,06
Composição Auxiliar	88248 SINAPI	AUXILIAR DE ENCANADOR OU BOMBEIRO HIDRÁULICO COM ENCARGOS COMPLEMENTARES	SEDI - SERVIÇOS DIVERSOS	H	0,2930000	16,99	4,97
Insunco	00038383 SINAPI	LIXA D'AGUA EM FOLHA, GRAO 100	Material	UN	0,0163000	1,66	0,02
Insunco	00009835 SINAPI	TUBO PVC, SERIE NORMAL, DN 40 MM, PARA ESGOTO PREDIAL (NBR 5688)	Material	M	1,0549000	5,70	6,01
		MO sem LS =>	7,59	LS =>	0,00	MO com LS =>	7,59
		Valor do BDI =>	4,91			Valor com BDI =>	21,97

Composição	Código Banco	Descrição	Tipo	Und	Quant.	Valor Unit	Total
Composição Auxiliar	89712 SINAPI	TUBO PVC, SERIE NORMAL, ESGOTO PREDIAL DN 50 MM, FORNECIDO E INSTALADO EM RAMAL DE DESCARGA OU RAMAL DE ESGOTO SANITÁRIO. AF. 06/2022	INHI - INSTALAÇÕES HIDROS SANITÁRIAS	M	1,00000000	22,24	22,24
Composição Auxiliar	88267 SINAPI	ENCANADOR OU BOMBEIRO HIDRÁULICO COM ENCARGOS COMPLEMENTARES	SEDI - SERVIÇOS DIVERSOS	H	0,31820000	20,70	6,58
Composição Auxiliar	88248 SINAPI	AUXILIAR DE ENCANADOR OU BOMBEIRO HIDRÁULICO COM ENCARGOS COMPLEMENTARES	SEDI - SERVIÇOS DIVERSOS	H	0,31820000	16,99	5,40
Insumo	00038383 SINAPI	LIXA D'ÁGUA EM FOLHA, GRAO 100	Material	UN	0,01770000	1,66	0,02
Insumo	00009838 SINAPI	TUBO PVC SERIE NORMAL, DN 50 MM, PARA ESGOTO PREDIAL (NBR 5688)	Material	M	1,05490000	9,71	10,24
		MO sem LS =>	8,24	LS =>	0,00	MO com LS =>	8,24
		Valor do BDI =>	6,40				28,64

Composição	Código Banco	Descrição	Tipo	Und	Quant.	Valor Unit	Total
Composição Auxiliar	89578 SINAPI	TUBO PVC, SÉRIE R, ÁGUA PLUVIAL, DN 100 MM, FORNECIDO E INSTALADO EM CONDUTORES VERTICAIS DE ÁGUAS PLUVIAIS. AF. 12/2014	INHI - INSTALAÇÕES HIDROS SANITÁRIAS	M	1,00000000	44,14	44,14
Composição Auxiliar	88267 SINAPI	ENCANADOR OU BOMBEIRO HIDRÁULICO COM ENCARGOS COMPLEMENTARES	SEDI - SERVIÇOS DIVERSOS	H	0,07580000	20,70	1,56
Composição Auxiliar	88248 SINAPI	AUXILIAR DE ENCANADOR OU BOMBEIRO HIDRÁULICO COM ENCARGOS COMPLEMENTARES	SEDI - SERVIÇOS DIVERSOS	H	0,07580000	16,99	1,28
Insumo	00000122 SINAPI	ADESIVO PLÁSTICO PARA PVC, FRASCO COM "850" GR	Material	UN	0,00500000	58,47	0,29
Insumo	00038383 SINAPI	LIXA D'ÁGUA EM FOLHA, GRAO 100	Material	UN	0,04200000	1,66	0,06
Insumo	00020083 SINAPI	SOLUCAO PREPARADORA / LIMPADORA PARA PVC, FRASCO COM 1000 CM3	Material	UN	0,00820000	66,25	0,54
Insumo	00009841 SINAPI	TUBO PVC, SERIE R, DN 100 MM, PARA ESGOTO OU AGUAS PLUVIAIS PREDIAIS (NBR 5688)	Material	M	1,03530000	39,04	40,41
		MO sem LS =>	1,96	LS =>	0,00	MO com LS =>	1,96
		Valor do BDI =>	12,72				56,86

Composição	Código Banco	Descrição	Tipo	Und	Quant.	Valor Unit	Total
Composição Auxiliar	89512 SINAPI	TUBO PVC, SÉRIE R, ÁGUA PLUVIAL, DN 100 MM, FORNECIDO E INSTALADO EM RAMAL DE ENCAMINHAMENTO. AF. 06/2022	INHI - INSTALAÇÕES HIDROS SANITÁRIAS	M	1,00000000	62,73	62,73
Composição Auxiliar	88267 SINAPI	ENCANADOR OU BOMBEIRO HIDRÁULICO COM ENCARGOS COMPLEMENTARES	SEDI - SERVIÇOS DIVERSOS	H	0,40240000	20,70	8,32
Composição Auxiliar	88248 SINAPI	AUXILIAR DE ENCANADOR OU BOMBEIRO HIDRÁULICO COM ENCARGOS COMPLEMENTARES	SEDI - SERVIÇOS DIVERSOS	H	0,40240000	16,99	6,83
Insumo	00000122 SINAPI	ADESIVO PLÁSTICO PARA PVC, FRASCO COM "850" GR	Material	UN	0,04290000	58,47	2,50
Insumo	00038383 SINAPI	LIXA D'ÁGUA EM FOLHA, GRAO 100	Material	UN	0,02240000	1,66	0,03

Prefeitura Municipal de São Sebastião da Boa Vista
CNPJ: 05.105.143/0001-81

Insueto	00020083 SINAPI	SOLUCAO PREPARADORA / LIMPADORA PARA PVC, FRASCO COM 1000 CM3	Material	UN	0,0701000	66,25	4,64
Insueto	00009841 SINAPI	TUBO PVC, SERIE R, DN 100 MM, PARA ESGOTO OU AGUAS PLUVIAIS PREDIAIS (NBR 5688)	Material	M	1,0353000	39,04	40,41
		MO sem LS =>		LS =>	0,00	MO com LS =>	10,43
		Valor do BDI =>				Valor com BDI =>	80,80

	Código Banco	Descrição	Tipo	Und	Quant.	Valor Unit	Total
Composição	89356 SINAPI	TUBO, PVC, SOLDÁVEL, DN 25MM, INSTALADO EM RAMAL OU SUB-RAMAL DE ÁGUA - FORNECIMENTO E INSTALAÇÃO. AF_06/2022	INHI - INSTALAÇÕES HIDROS SANITÁRIAS	M	1,0000000	19,38	19,38
Composição Auxiliar	88267 SINAPI	ENCANADOR OU BOMBEIRO HIDRÁULICO COM ENCARGOS COMPLEMENTARES	SEDI - SERVIÇOS DIVERSOS	H	0,3800000	20,70	7,86
Composição Auxiliar	88248 SINAPI	AUXILIAR DE ENCANADOR OU BOMBEIRO HIDRÁULICO COM ENCARGOS COMPLEMENTARES	SEDI - SERVIÇOS DIVERSOS	H	0,3800000	16,99	6,45
Insueto	00038383 SINAPI	LIXA D'AGUA EM FOLHA, GRAO 100	Material	UN	0,0886000	1,66	0,14
Insueto	00009868 SINAPI	TUBO PVC, SOLDÁVEL, DN 25 MM, ÁGUA FRIA (NBR-5648)	Material	M	1,0493000	4,70	4,93
		MO sem LS =>		LS =>	0,00	MO com LS =>	9,85
		Valor do BDI =>				Valor com BDI =>	24,96

	Código Banco	Descrição	Tipo	Und	Quant.	Valor Unit	Total
Composição	89448 SINAPI	TUBO, PVC, SOLDÁVEL, DN 40MM, INSTALADO EM PRUMADA DE ÁGUA - FORNECIMENTO E INSTALAÇÃO. AF_12/2014	INHI - INSTALAÇÕES HIDROS SANITÁRIAS	M	1,0000000	17,17	17,17
Composição Auxiliar	88267 SINAPI	ENCANADOR OU BOMBEIRO HIDRÁULICO COM ENCARGOS COMPLEMENTARES	SEDI - SERVIÇOS DIVERSOS	H	0,0282000	20,70	0,58
Composição Auxiliar	88248 SINAPI	AUXILIAR DE ENCANADOR OU BOMBEIRO HIDRÁULICO COM ENCARGOS COMPLEMENTARES	SEDI - SERVIÇOS DIVERSOS	H	0,0282000	16,99	0,47
Insueto	00038383 SINAPI	LIXA D'AGUA EM FOLHA, GRAO 100	Material	UN	0,0066000	1,66	0,01
Insueto	00008674 SINAPI	TUBO PVC, SOLDÁVEL, DN 40 MM, ÁGUA FRIA (NBR-5648)	Material	M	1,0493000	15,36	16,11
		MO sem LS =>		LS =>	0,00	MO com LS =>	0,72
		Valor do BDI =>				Valor com BDI =>	22,11

	Código Banco	Descrição	Tipo	Und	Quant.	Valor Unit	Total
Composição	89675 SINAPI	TÊ DE INSPEÇÃO, PVC, SERIE R, ÁGUA PLUVIAL, DN 100 MM, JUNTA ELÁSTICA, FORNECIDO E INSTALADO EM CONDUTORES VERTICAIS DE ÁGUAS PLUVIAIS AF_06/2022	INHI - INSTALAÇÕES HIDROS SANITÁRIAS	UN	1,0000000	74,85	74,85
Composição Auxiliar	88267 SINAPI	ENCANADOR OU BOMBEIRO HIDRÁULICO COM ENCARGOS COMPLEMENTARES	SEDI - SERVIÇOS DIVERSOS	H	0,1819000	20,70	3,76
Composição Auxiliar	88248 SINAPI	AUXILIAR DE ENCANADOR OU BOMBEIRO HIDRÁULICO COM ENCARGOS COMPLEMENTARES	SEDI - SERVIÇOS DIVERSOS	H	0,1819000	16,99	3,09
Insueto	00000299 SINAPI	ANEL BORRACHA, DN 100 MM, PARA TUBO SERIE REFORCADA ESGOTO PREDIAL	Material	UN	2,0000000	4,14	8,28

Insunio	00020078 SINAPI	PASTA LUBRIFICANTE PARA TUBOS E CONEXOES COM JUNTA ELASTICA, EMBALAGEM DE *400* GR (USO EM PVC, ACO, POLETILENO E OUTROS)	Material	UN	0,11500000	24,13	2,77	
Insunio	00020183 SINAPI	TE DE INSPECAO, PVC, SERIE R, 100 X 75 MM, PARA ESGOTO OU AGUAS PLUVIAIS PREDIAIS	Material	UN	1,00000000	56,95	56,95	
				MO sem LS =>	4,71	LS =>	0,00 MO com LS =>	4,71
				Valor do BDI =>	21,57	Valor com BDI =>	96,42	
Composição	89559 SINAPI	TE DE INSPECAO, PVC, SERIE R, AGUA PLUVIAL, DN 100 MM, JUNTA ELASTICA, FORNECIDO E INSTALADO EM RAMAL DE ENCAMINHAMENTO, AF_06/2022	Material	UN	1,00000000	74,75	74,75	
Composição Auxiliar	88267 SINAPI	ENCANADOR OU BOMBEIRO HIDRAULICO COM ENCARGOS COMPLEMENTARES	SEDI - SERVIÇOS DIVERSOS	H	0,08580000	20,70	1,77	
Composição Auxiliar	88248 SINAPI	AUXILIAR DE ENCANADOR OU BOMBEIRO HIDRAULICO COM ENCARGOS COMPLEMENTARES	SEDI - SERVIÇOS DIVERSOS	H	0,08580000	16,90	1,45	
Insunio	00000299 SINAPI	ANEL BORRACHA, DN 100 MM, PARA TUBO SERIE REFORCADA ESGOTO PREDIAL	Material	UN	2,00000000	4,14	8,28	
Insunio	00000301 SINAPI	ANEL BORRACHA PARA TUBO ESGOTO PREDIAL, DN 100 MM (NBR 5688)	Material	UN	1,00000000	3,53	3,53	
Insunio	00020078 SINAPI	PASTA LUBRIFICANTE PARA TUBOS E CONEXOES COM JUNTA ELASTICA, EMBALAGEM DE *400* GR (USO EM PVC, ACO, POLETILENO E OUTROS)	Material	UN	0,11500000	24,13	2,77	
Insunio	00020183 SINAPI	TE DE INSPECAO, PVC, SERIE R, 100 X 75 MM, PARA ESGOTO OU AGUAS PLUVIAIS PREDIAIS	Material	UN	1,00000000	56,95	56,95	
				MO sem LS =>	2,22	LS =>	0,00 MO com LS =>	2,22
				Valor do BDI =>	21,54	Valor com BDI =>	96,29	
Composição	89626 SINAPI	TE DE REDUCAO, PVC, SOLDÁVEL, DN 50MM X 40MM, INSTALADO EM PRUMADA DE AGUA - FORNECIMENTO E INSTALACAO, AF_12/2014	Material	UN	1,00000000	31,50	31,50	
Composição Auxiliar	88267 SINAPI	ENCANADOR OU BOMBEIRO HIDRAULICO COM ENCARGOS COMPLEMENTARES	SEDI - SERVIÇOS DIVERSOS	H	0,15470000	20,70	3,20	
Composição Auxiliar	88248 SINAPI	AUXILIAR DE ENCANADOR OU BOMBEIRO HIDRAULICO COM ENCARGOS COMPLEMENTARES	SEDI - SERVIÇOS DIVERSOS	H	0,15470000	16,96	2,62	
Insunio	00000122 SINAPI	ADESIVO PLASTICO PARA PVC, FRASCO COM *850* GR	Material	UN	0,02120000	58,47	1,23	
Insunio	00036383 SINAPI	LIXA D'AGUA EM FOLHA, GRAO 100	Material	UN	0,02690000	1,66	0,04	
Insunio	00020083 SINAPI	SOLUCAO PREPARADORA / LIMPADORA PARA PVC, FRASCO COM 1000 CM3	Material	UN	0,02700000	66,25	1,78	
Insunio	00007131 SINAPI	TE DE REDUCAO, PVC, SOLDÁVEL, 90 GRAUS, 50 MM X 40 MM, PARA AGUA FRIA PREDIAL	Material	UN	1,00000000	22,63	22,63	
				MO sem LS =>	4,01	LS =>	0,00 MO com LS =>	4,01
				Valor do BDI =>	9,07	Valor com BDI =>	40,57	

Composição	Código Banco	Descrição	Tipo	Und	Quant.	Valor Unit	Total
	89568 SINAPI	UNIÃO, PVC, SOLDÁVEL, DN 40MM, INSTALADO EM PRUMADA DE ÁGUA - FORNECIMENTO E INSTALAÇÃO. AF_12/2014	INHI - INSTALAÇÕES HIDROS SANITÁRIAS	UN	1,00000000	40,25	40,25
Composição Auxiliar	88267 SINAPI	ENCANADOR OU BOMBEIRO HIDRÁULICO COM ENCARGOS COMPLEMENTARES	SEDI - SERVIÇOS DIVERSOS	H	0,06940000	20,70	1,43
Composição Auxiliar	86248 SINAPI	AUXILIAR DE ENCANADOR OU BOMBEIRO HIDRÁULICO COM ENCARGOS COMPLEMENTARES	SEDI - SERVIÇOS DIVERSOS	H	0,06940000	16,99	1,17
Insumo	00000122 SINAPI	ADESIVO PLÁSTICO PARA PVC, FRASCO COM "850" GR	Material	UN	0,01180000	58,47	0,68
Insumo	00038383 SINAPI	LIXA D'ÁGUA EM FOLHA, GRAO 100	Material	UN	0,01570000	1,66	0,02
Insumo	00020083 SINAPI	SOLUÇÃO PREPARADORA / LIMPADORA PARA PVC, FRASCO COM 1000 CM3	Material	UN	0,01400000	66,25	0,92
Insumo	00009894 SINAPI	UNIÃO PVC, SOLDÁVEL, 40 MM, PARA ÁGUA FRIA PREDIAL	Material	UN	1,00000000	36,03	36,03
				MO sem LS =>	1,79	LS =>	0,00
				MO com LS =>	1,79	MO com LS =>	1,79
				Valor do BDI =>	11,60	Valor com BDI =>	51,85

Composição	Código Banco	Descrição	Tipo	Und	Quant.	Valor Unit	Total
	86888 SINAPI	VASO SANITÁRIO SIFONADO COM CAIXA ACOPLADA LOUÇA BRANCA - FORNECIMENTO E INSTALAÇÃO. AF_01/2020	INHI - INSTALAÇÕES HIDROS SANITÁRIAS	UN	1,00000000	466,43	466,43
Composição Auxiliar	88316 SINAPI	SERVENTE COM ENCARGOS COMPLEMENTARES	SEDI - SERVIÇOS DIVERSOS	H	0,43840000	17,09	7,48
Composição Auxiliar	88267 SINAPI	ENCANADOR OU BOMBEIRO HIDRÁULICO COM ENCARGOS COMPLEMENTARES	SEDI - SERVIÇOS DIVERSOS	H	0,77910000	20,70	8,12
Insumo	00010422 SINAPI	BACIA SANITÁRIA (VASO) COM CAIXA ACOPLADA, SIFÃO APARENTE, DE LOUCA BRANCA (SEM ASSENTO)	Material	UN	1,00000000	373,84	373,84
Insumo	00006138 SINAPI	ANEL DE VEDAÇÃO, PVC FLEXÍVEL, 100 MM, PARA SAÍDA DE BACIA / VASO SANITÁRIO	Material	UN	1,00000000	11,12	11,12
Insumo	00004394 SINAPI	PARAFUSO NIQUELADO COM ACABAMENTO CROMADO PARA FIXAR PEÇA SANITÁRIA, INCLUI PORCA CEGA, ARRUELA E BUCHA DE NYLON TAMANHO S-10	Material	UN	2,00000000	24,41	48,82
Insumo	00037329 SINAPI	REJUNTE EPOXI, QUALQUER COR	Material	KG	0,08810000	102,64	9,04
				MO sem LS =>	16,27	LS =>	0,00
				MO com LS =>	16,27	MO com LS =>	16,27
				Valor do BDI =>	134,42	Valor com BDI =>	600,85

Composição	Código Banco	Descrição	Tipo	Und	Quant.	Valor Unit	Total
	90587 SINAPI	VIBRADOR DE IMERSÃO, DIÂMETRO DE PONTEIRA 45MM, MOTOR ELÉTRICO TRIFÁSICO POTÊNCIA DE 2 CV - CHI DIURNO. AF_06/2015	CHOR - CUSTOS HORÁRIOS DE MÁQUINAS E EQUIPAMENTOS	CHI	1,00000000	0,56	0,56
Composição Auxiliar	90582 SINAPI	VIBRADOR DE IMERSÃO, DIÂMETRO DE PONTEIRA 45MM, MOTOR ELÉTRICO TRIFÁSICO POTÊNCIA DE 2 CV - DEPRECIÇÃO. AF_06/2015	CHOR - CUSTOS HORÁRIOS DE MÁQUINAS E EQUIPAMENTOS	H	1,00000000	0,50	0,50
Composição Auxiliar	90583 SINAPI	VIBRADOR DE IMERSÃO, DIÂMETRO DE PONTEIRA 45MM, MOTOR ELÉTRICO TRIFÁSICO POTÊNCIA DE 2 CV - JUROS. AF_06/2015	CHOR - CUSTOS HORÁRIOS DE MÁQUINAS E EQUIPAMENTOS	H	1,00000000	0,06	0,06

		MO sem LS =>	0,00	LS =>	0,00	MO com LS =>	0,00
		Valor do BDI =>	0,16	Valor do BDI =>	0,16	Valor do BDI =>	0,72
Composição	Código Banco	Descrição	Tipo	Und	Quant.	Valor Unit	Total
Composição Auxiliar	90586 SINAPI	VIBRADOR DE IMERSÃO, DIÂMETRO DE PONTEIRA 45MM, MOTOR ELÉTRICO TRIFÁSICO POTÊNCIA DE 2 CV - CHP DIURNO. AF_06/2015	CHOR - CUSTOS HORÁRIOS DE MAQUINAS E EQUIPAMENTOS	CHP	1,00000000	1,54	1,54
Composição Auxiliar	90582 SINAPI	VIBRADOR DE IMERSÃO, DIÂMETRO DE PONTEIRA 45MM, MOTOR ELÉTRICO TRIFÁSICO POTÊNCIA DE 2 CV - DEPRECIÇÃO. AF_06/2015	CHOR - CUSTOS HORÁRIOS DE MAQUINAS E EQUIPAMENTOS	H	1,00000000	0,50	0,50
Composição Auxiliar	90584 SINAPI	VIBRADOR DE IMERSÃO, DIÂMETRO DE PONTEIRA 45MM, MOTOR ELÉTRICO TRIFÁSICO POTÊNCIA DE 2 CV - MANUTENÇÃO. AF_06/2015	CHOR - CUSTOS HORÁRIOS DE MAQUINAS E EQUIPAMENTOS	H	1,00000000	0,39	0,39
Composição Auxiliar	90583 SINAPI	VIBRADOR DE IMERSÃO, DIÂMETRO DE PONTEIRA 45MM, MOTOR ELÉTRICO TRIFÁSICO POTÊNCIA DE 2 CV - JUROS. AF_06/2015	CHOR - CUSTOS HORÁRIOS DE MAQUINAS E EQUIPAMENTOS	H	1,00000000	0,06	0,06
Composição Auxiliar	90585 SINAPI	VIBRADOR DE IMERSÃO, DIÂMETRO DE PONTEIRA 46MM, MOTOR ELÉTRICO TRIFÁSICO POTÊNCIA DE 2 CV - MATERIAIS NA OPERAÇÃO. AF_06/2015	CHOR - CUSTOS HORÁRIOS DE MAQUINAS E EQUIPAMENTOS	H	1,00000000	0,59	0,59
		MO sem LS =>	0,00	LS =>	0,00	MO com LS =>	0,00
		Valor do BDI =>	0,44	Valor do BDI =>	0,44	Valor do BDI =>	1,98
Composição	Código Banco	Descrição	Tipo	Und	Quant.	Valor Unit	Total
Composição	90582 SINAPI	VIBRADOR DE IMERSÃO, DIÂMETRO DE PONTEIRA 45MM, MOTOR ELÉTRICO TRIFÁSICO POTÊNCIA DE 2 CV - DEPRECIÇÃO. AF_06/2015	CHOR - CUSTOS HORÁRIOS DE MAQUINAS E EQUIPAMENTOS	H	1,00000000	0,50	0,50
Insumo	00013896 SINAPI	VIBRADOR DE IMERSÃO, DIÂMETRO DA PONTEIRA DE 45* MM, COM MOTOR ELÉTRICO TRIFÁSICO DE 2 HP (2 CV)	Equipamento	UN	0,0001280	3.978,58	0,50
		MO sem LS =>	0,00	LS =>	0,00	MO com LS =>	0,00
		Valor do BDI =>	0,14	Valor do BDI =>	0,14	Valor do BDI =>	0,64
Composição	Código Banco	Descrição	Tipo	Und	Quant.	Valor Unit	Total
Composição	90583 SINAPI	VIBRADOR DE IMERSÃO, DIÂMETRO DE PONTEIRA 45MM, MOTOR ELÉTRICO TRIFÁSICO POTÊNCIA DE 2 CV - JUROS. AF_06/2015	CHOR - CUSTOS HORÁRIOS DE MAQUINAS E EQUIPAMENTOS	H	1,00000000	0,06	0,06
Insumo	00013896 SINAPI	VIBRADOR DE IMERSÃO, DIÂMETRO DA PONTEIRA DE 45* MM, COM MOTOR ELÉTRICO TRIFÁSICO DE 2 HP (2 CV)	Equipamento	UN	0,0000151	3.978,58	0,06
		MO sem LS =>	0,00	LS =>	0,00	MO com LS =>	0,00
		Valor do BDI =>	0,01	Valor do BDI =>	0,01	Valor do BDI =>	0,07
Composição	Código Banco	Descrição	Tipo	Und	Quant.	Valor Unit	Total
Composição	90584 SINAPI	VIBRADOR DE IMERSÃO, DIÂMETRO DE PONTEIRA 45MM, MOTOR ELÉTRICO TRIFÁSICO POTÊNCIA DE 2 CV - MANUTENÇÃO. AF_06/2015	CHOR - CUSTOS HORÁRIOS DE MAQUINAS E EQUIPAMENTOS	H	1,00000000	0,39	0,39

Insunmo	00013896 SINAPI	VIBRADOR DE IMERSÃO, DIÂMETRO DA PONTEIRA DE *45* MM, COM MOTOR ELÉTRICO TRIFÁSICO DE 2 HP (2 CV)	Equipamento	UN	0,0001000	3.978,58	0,39
			MO sem LS =>	LS =>	0,00	MO com LS =>	0,00
			Valor do BDI =>	0,11		Valor com BDI =>	0,50
Composição	Código Banco	Descrição	Tipo	Und	Quant.	Valor Unit	Total
	90585 SINAPI	VIBRADOR DE IMERSÃO, DIÂMETRO DE PONTEIRA 45MM, MOTOR ELÉTRICO TRIFÁSICO POTÊNCIA DE 2 CV - MATERIAIS NA OPERAÇÃO. AF_08/2015	CHOR - CUSTOS HORÁRIOS DE MÁQUINAS E EQUIPAMENTOS	H	1,0000000	0,59	0,59
Insunmo	00002705 SINAPI	ENERGIA ELÉTRICA ATE 2000 KWH INDUSTRIAL, SEM DEMANDA	Material	KWH	0,5200000	1,14	0,59
			MO sem LS =>	LS =>	0,00	MO com LS =>	0,00
			Valor do BDI =>	0,17		Valor com BDI =>	0,76
Composição	Código Banco	Descrição	Tipo	Und	Quant.	Valor Unit	Total
	86879 SINAPI	VALVULA EM PLÁSTICO 1 PARA PIA, TANQUE OU LAVATÓRIO, COM OU SEM LADRÃO - FORNECIMENTO E INSTALAÇÃO. AF_01/2020	INHI - INSTALAÇÕES HIDROS SANITARIAS	UN	1,0000000	9,18	9,18
Auxiliar	86315 SINAPI	SERVEANTE COM ENCARGOS COMPLEMENTARES	SEDI - SERVIÇOS DIVERSOS	H	0,0386000	17,09	0,66
Auxiliar	86267 SINAPI	ENCANADOR OU BOMBEIRO HIDRÁULICO COM ENCARGOS COMPLEMENTARES	SEDI - SERVIÇOS DIVERSOS	H	0,1232000	20,70	2,55
Insunmo	00003146 SINAPI	FITA VEDA ROSCA EM ROLOS DE 18 MM X 10 M (L X C)	Material	UN	0,0332000	3,00	0,08
Insunmo	00006153 SINAPI	VALVULA EM PLÁSTICO BRANCO PARA TANQUE OU LAVATÓRIO 1", SEM UNHO E SEM LADRAO	Material	UN	1,0000000	5,88	5,88
			MO sem LS =>	LS =>	0,00	MO com LS =>	2,23
			Valor do BDI =>	2,64		Valor com BDI =>	11,82
Total sem BDI							2.091.340,10
Total do BDI							602.530,19
Total Geral							2.693.870,29

Assinado de forma digital
 por ALUIZIO TEIXEIRA
 FILHO ENGENHARIA S S
 LTDA:11732866000103
 Data: 2022.10.26
 14:09:11 -0100'

Aluizio Teixeira

ALUIZIO TEIXEIRA FILHO
 ENG. CIVIL CREA 7.784/D - PA



PREFEITURA MUNICIPAL DE SÃO SEBASTIÃO DA BOA VISTA

PREFEITURA MUNICIPAL DE SÃO SEBASTIÃO DA BOA VISTA

Relatório Fotográfico
Reforma e Ampliação do Prédio da Escola Municipal de Educação
Básica “Emmanuel da Silva Lobato”

OUTUBRO – 2022

Relatório Fotográfico

Reforma e Ampliação do Prédio da Escola Municipal de Educação
Básica “Emmanuel da Silva Lobato”



EMEB EMMANOEL DA SILVA LOBATO - SITUAÇÃO MARÇO 2022 (1)



EMEB EMMANOEL DA SILVA LOBATO - SITUAÇÃO MARÇO 2022 (2)



EMEB EMMANOEL DA SILVA LOBATO - SITUAÇÃO MARÇO 2022 (3)



EMEB EMMANOEL DA SILVA LOBATO - SITUAÇÃO MARÇO 2022 (4)



EMEB EMMANOEL DA SILVA LOBATO - SITUAÇÃO MARÇO 2022 (5)



EMEB EMMANOEL DA SILVA LOBATO - SITUAÇÃO MARÇO 2022 (9)



EMEB EMMANOEL DA SILVA LOBATO - SITUAÇÃO MARÇO 2022 (13)

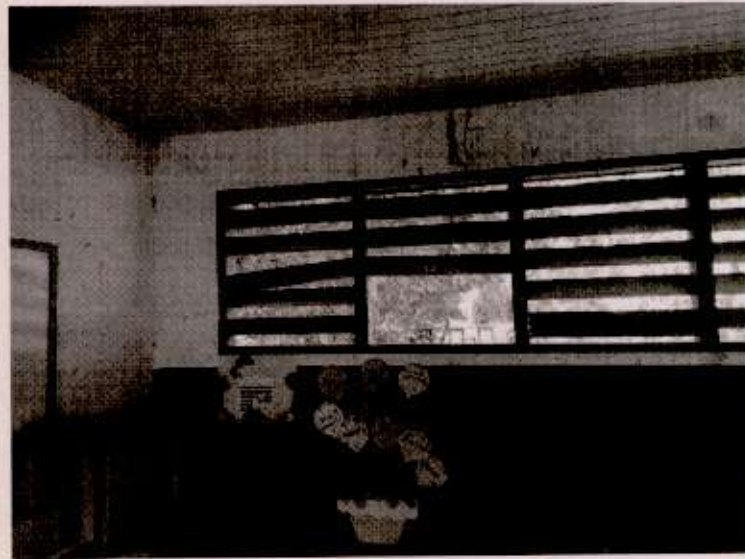

EMEB EMMANOEL DA SILVA LOBATO - SITUAÇÃO MARÇO 2022 (17)



EMEB EMMAOEL DA SILVA LOBATO - SITUAÇÃO MARÇO 2022 (6)



EMEB EMMAOEL DA SILVA LOBATO - SITUAÇÃO MARÇO 2022 (10)



EMEB EMMAOEL DA SILVA LOBATO - SITUAÇÃO MARÇO 2022 (14)



EMEB EMMAOEL DA SILVA LOBATO - SITUAÇÃO MARÇO 2022 (18)



EMEB EMMANOEL DA SILVA LOBATO - SITUAÇÃO MARÇO 2022 (21)



EMEB EMMANOEL DA SILVA LOBATO - SITUAÇÃO MARÇO 2022 (25)



EMEB EMMANOEL DA SILVA LOBATO - SITUAÇÃO MARÇO 2022 (29)



EMEB EMMANOEL DA SILVA LOBATO - SITUAÇÃO MARÇO 2022 (22)



EMEB EMMANOEL DA SILVA LOBATO - SITUAÇÃO MARÇO 2022 (26)



EMEB EMMANOEL DA SILVA LOBATO - SITUAÇÃO MARÇO 2022 (30)

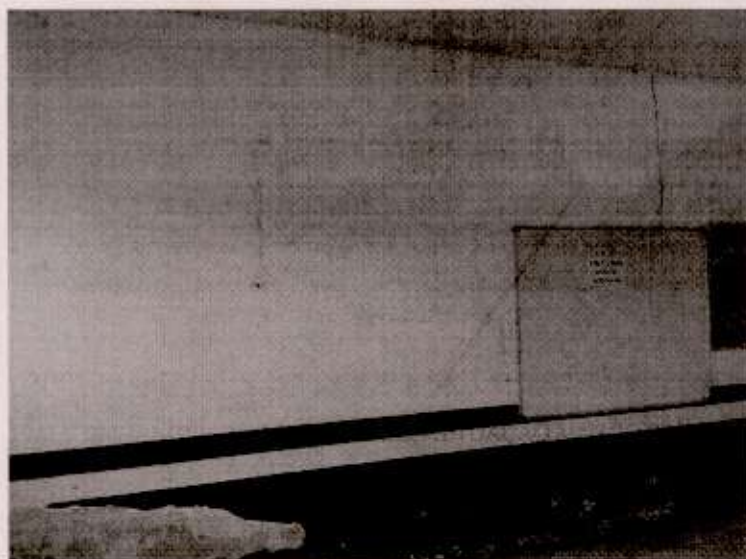

EMEB EMMANOEL DA SILVA LOBATO - SITUAÇÃO MARÇO 2022 (7)



EMEB EMMANOEL DA SILVA LOBATO - SITUAÇÃO MARÇO 2022 (11)



EMEB EMMANOEL DA SILVA LOBATO - SITUAÇÃO MARÇO 2022 (15)

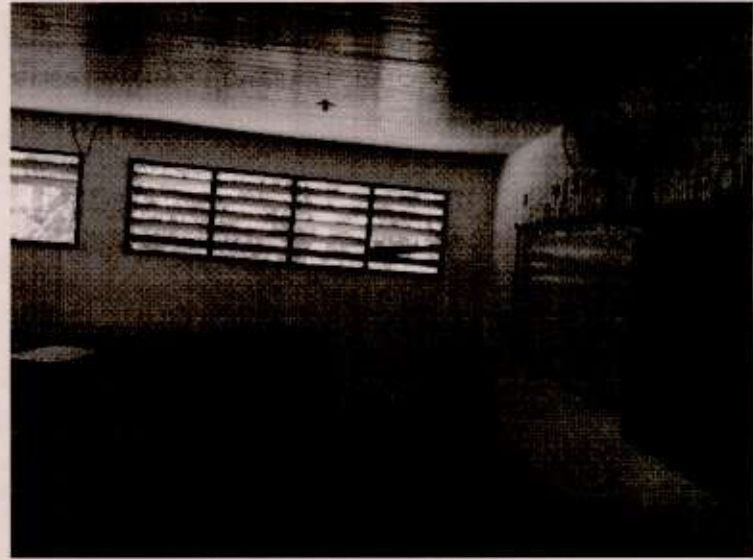

EMEB EMMANOEL DA SILVA LOBATO - SITUAÇÃO MARÇO 2022 (19)



EMEB EMMANOEL DA SILVA LOBATO - SITUAÇÃO MARÇO 2022 (8)



EMEB EMMANOEL DA SILVA LOBATO - SITUAÇÃO MARÇO 2022 (12)

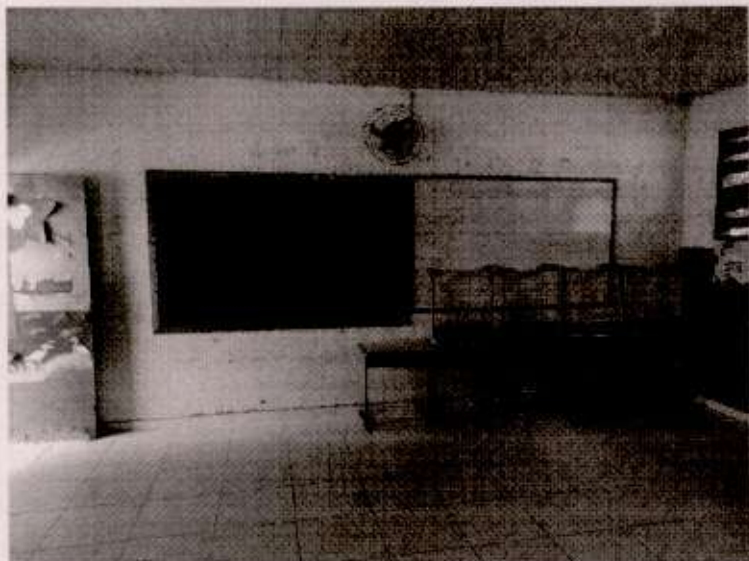

EMEB EMMANOEL DA SILVA LOBATO - SITUAÇÃO MARÇO 2022 (16)



EMEB EMMANOEL DA SILVA LOBATO - SITUAÇÃO MARÇO 2022 (20)

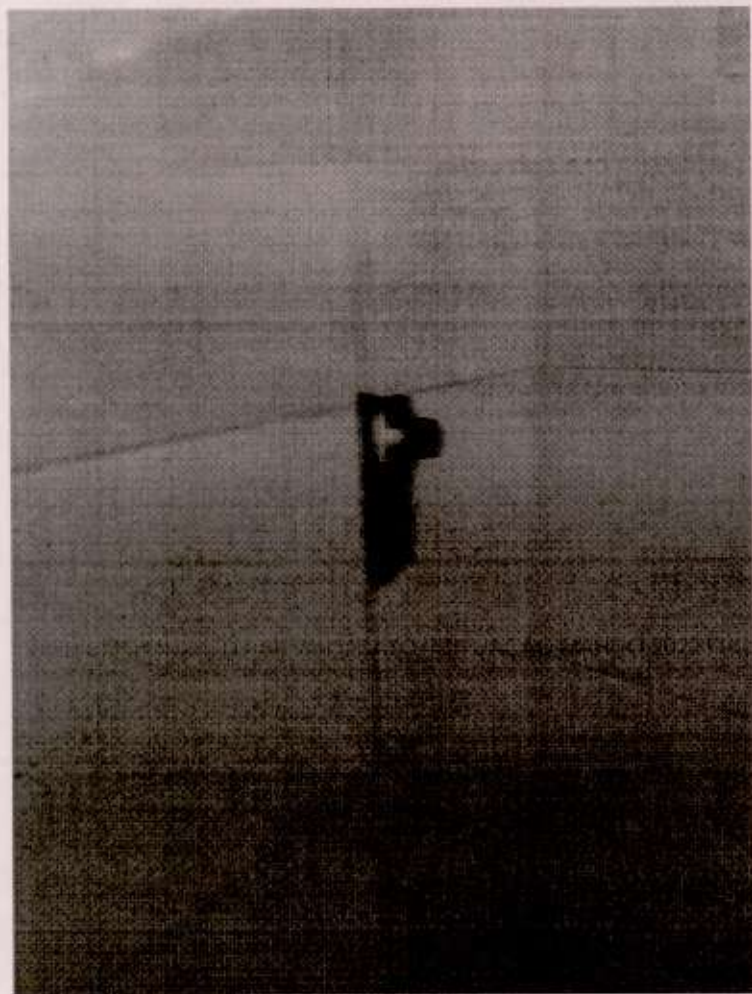

EMEB EMMANOEL DA SILVA LOBATO - SITUAÇÃO MARÇO 2022 (23)



EMEB EMMANOEL DA SILVA LOBATO - SITUAÇÃO MARÇO 2022 (27)



EMEB EMMANOEL DA SILVA LOBATO - SITUAÇÃO MARÇO 2022 (31)

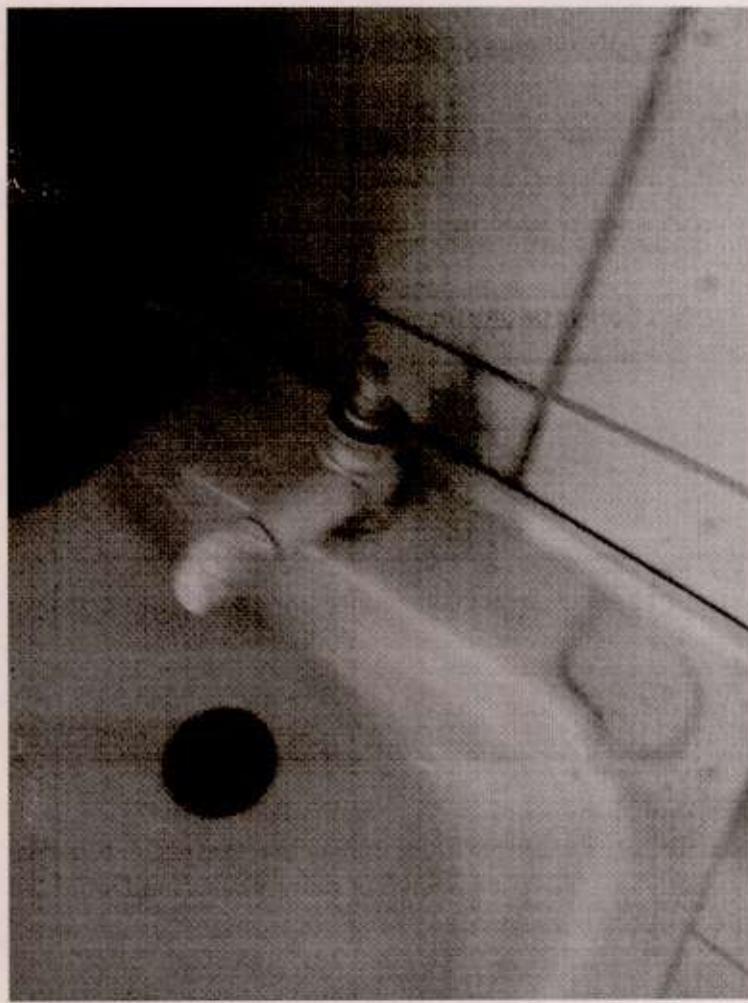

EMEB EMMANOEL DA SILVA LOBATO - SITUAÇÃO MARÇO 2022 (24)



EMEB EMMANOEL DA SILVA LOBATO - SITUAÇÃO MARÇO 2022 (28)

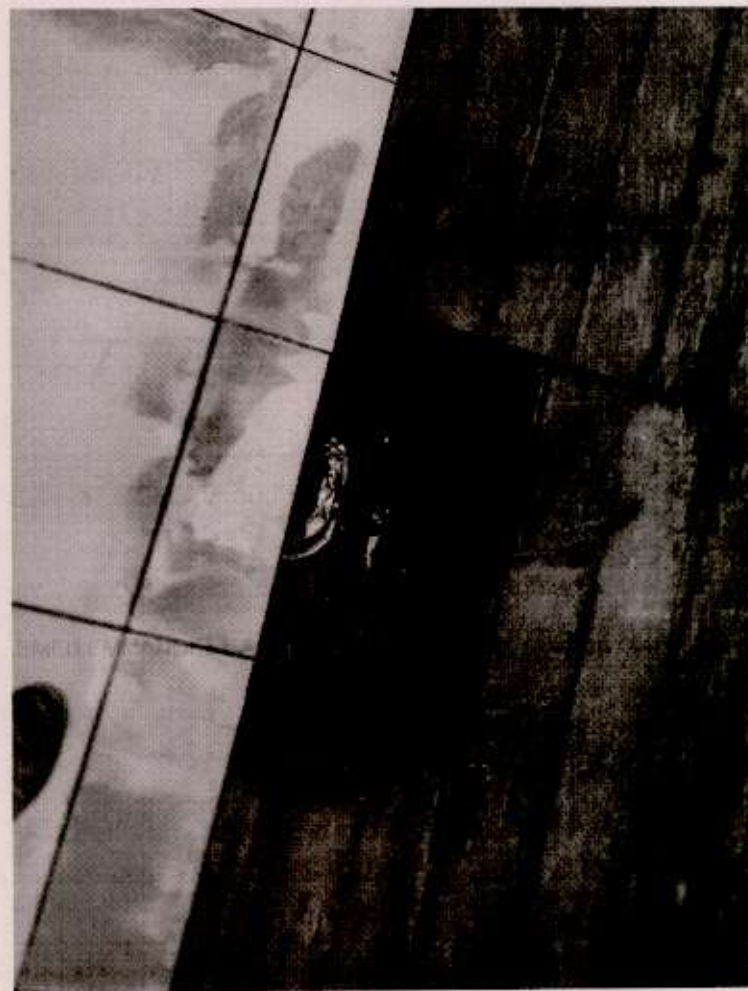

EMEB EMMANOEL DA SILVA LOBATO - SITUAÇÃO MARÇO 2022 (32)

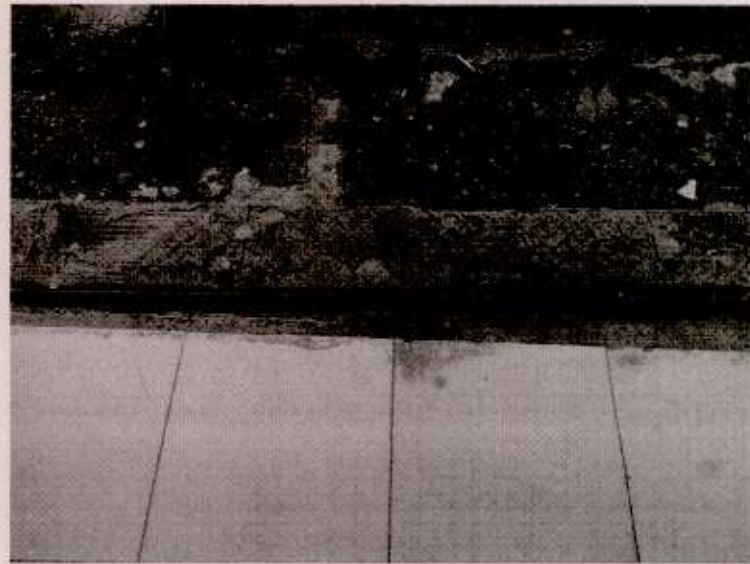

EMEB EMMANOEL DA SILVA LOBATO - SITUAÇÃO MARÇO 2022 (33)

EMEB EMMANOEL DA SILVA LOBATO - SITUAÇÃO MARÇO 2022 (34)

Assinado de forma digital
por ALUIZIO TEIXEIRA
FILHO ENGENHARIA S
S
LTDA:11732866000103
Data: 2022.10.26
15:02:17 -03'00'

ALUIZIO TEIXEIRA FILHO
ENG. CIVIL CREA 7.784/D PA

EMEZ Engenharia de Saneamento
 Engenharia, Arquitetura e Urbanismo



LOCALIZAÇÃO | 13°28'43"S / 49°31'58,02"O

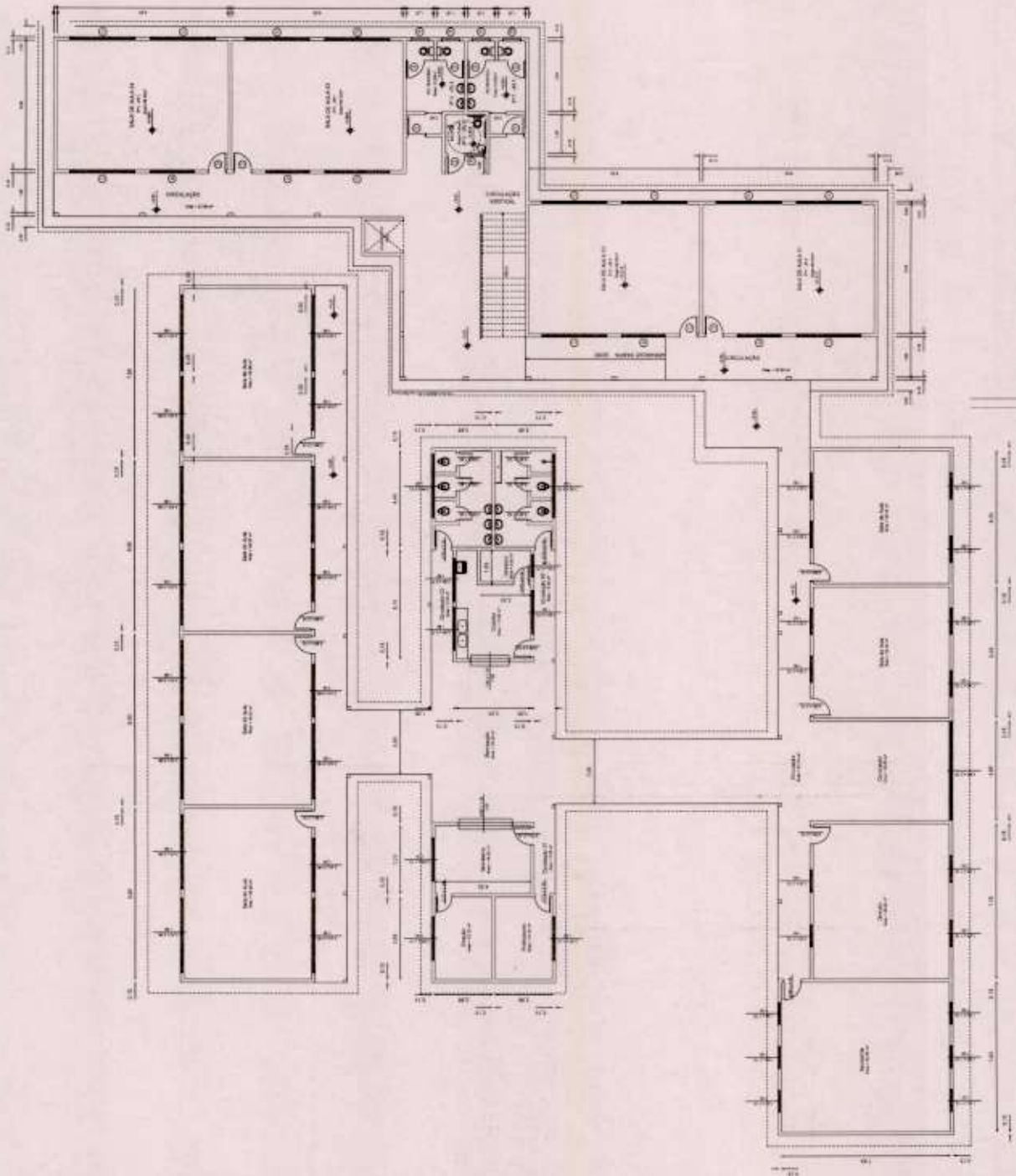

PLANTA BAIXA (EXISTENTE) - 705,05 m²
 ESC: 1:100

PLANTA BAIXA (AMPLIAÇÃO) - 729,64 m²
 ESC: 1:100

AutoCAD: Arquitetura Projeto: PROJETO DE AMPLIAÇÃO E REFORMA DO BARRACÃO DE ALUMINÓVULCANIZAÇÃO DA SANEAMENTO DE SÃO JOSÉ DO RIO PRETO Data: 10/04/2023	
Nome: PROJETO DE AMPLIAÇÃO E REFORMA DO BARRACÃO DE ALUMINÓVULCANIZAÇÃO DA SANEAMENTO DE SÃO JOSÉ DO RIO PRETO	
Autor: Arquiteto	
Escala: 1:100	
Data: 10/04/2023	
Folha: 01	
Total: 01	
Projeto: PROJETO DE AMPLIAÇÃO E REFORMA DO BARRACÃO DE ALUMINÓVULCANIZAÇÃO DA SANEAMENTO DE SÃO JOSÉ DO RIO PRETO	
Autor: Arquiteto	
Escala: 1:100	
Data: 10/04/2023	
Folha: 01	
Total: 01	

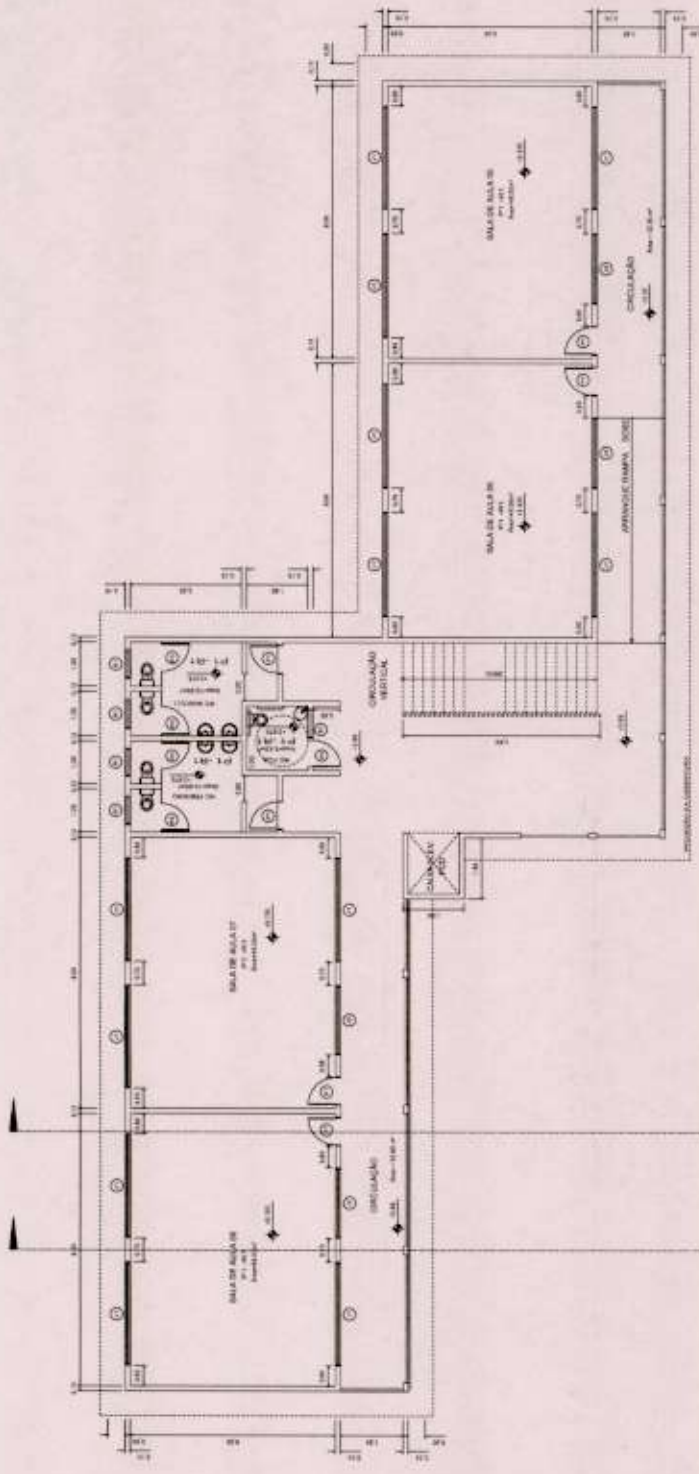

PLANTA BAIXA - PAVIMENTO SUPERIOR
SBC. 119

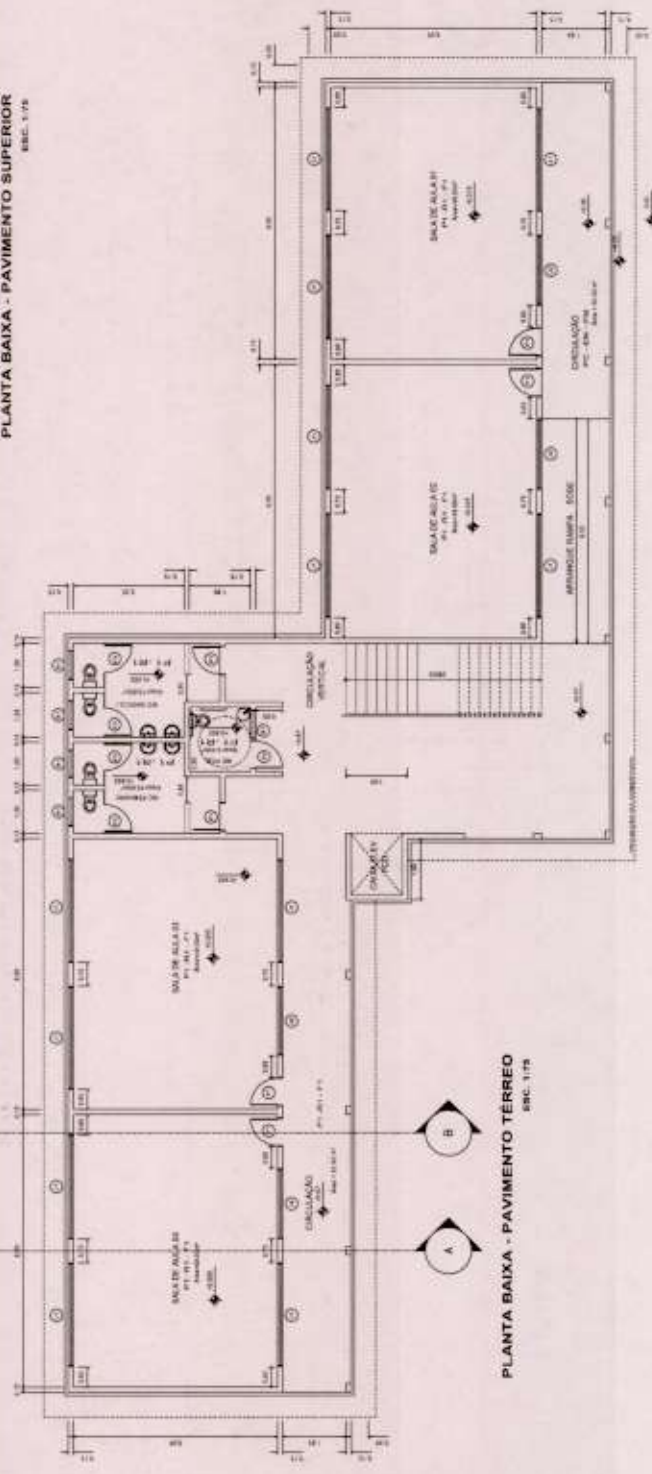

PLANTA BAIXA - PAVIMENTO TÉRREO
SBC. 118

LEGENDA DE RESERVAÇÕES			
QUANTIDADE	DESCRIÇÃO	ACABAMENTO	QUANTIDADE
01	LAJE DE CONCRETO	LAJE DE CONCRETO	01
02	LAJE DE ALUMÍNIO	LAJE DE ALUMÍNIO	02
03	LAJE DE CIMENTO	LAJE DE CIMENTO	03
04	LAJE DE MADEIRA	LAJE DE MADEIRA	04
05	LAJE DE TACÓ	LAJE DE TACÓ	05
ANELAR E VEDAR			
QUANTIDADE	DESCRIÇÃO	ACABAMENTO	QUANTIDADE
01	ANELAR DE ALUMÍNIO	ANELAR DE ALUMÍNIO	01
02	ANELAR DE CIMENTO	ANELAR DE CIMENTO	02
03	ANELAR DE MADEIRA	ANELAR DE MADEIRA	03
04	ANELAR DE TACÓ	ANELAR DE TACÓ	04
MATERIALIZADO			
QUANTIDADE	DESCRIÇÃO	ACABAMENTO	QUANTIDADE
01	MATERIALIZADO DE ALUMÍNIO	MATERIALIZADO DE ALUMÍNIO	01
02	MATERIALIZADO DE CIMENTO	MATERIALIZADO DE CIMENTO	02
03	MATERIALIZADO DE MADEIRA	MATERIALIZADO DE MADEIRA	03
04	MATERIALIZADO DE TACÓ	MATERIALIZADO DE TACÓ	04

LEGENDA DE ESPECIFICAÇÕES	
01	LAJE DE CONCRETO - LAJE DE CONCRETO
02	LAJE DE ALUMÍNIO - LAJE DE ALUMÍNIO
03	LAJE DE CIMENTO - LAJE DE CIMENTO
04	LAJE DE MADEIRA - LAJE DE MADEIRA
05	LAJE DE TACÓ - LAJE DE TACÓ
06	ANELAR DE ALUMÍNIO - ANELAR DE ALUMÍNIO
07	ANELAR DE CIMENTO - ANELAR DE CIMENTO
08	ANELAR DE MADEIRA - ANELAR DE MADEIRA
09	ANELAR DE TACÓ - ANELAR DE TACÓ
10	MATERIALIZADO DE ALUMÍNIO - MATERIALIZADO DE ALUMÍNIO
11	MATERIALIZADO DE CIMENTO - MATERIALIZADO DE CIMENTO
12	MATERIALIZADO DE MADEIRA - MATERIALIZADO DE MADEIRA
13	MATERIALIZADO DE TACÓ - MATERIALIZADO DE TACÓ

NOTAS	
1	VERificar a necessidade de instalação de sistema de ventilação natural em todas as salas de aula.
2	Verificar a necessidade de instalação de sistema de iluminação natural em todas as salas de aula.
3	Verificar a necessidade de instalação de sistema de aquecimento central em todas as salas de aula.
4	Verificar a necessidade de instalação de sistema de ar condicionado central em todas as salas de aula.
5	Verificar a necessidade de instalação de sistema de segurança em todas as salas de aula.
6	Verificar a necessidade de instalação de sistema de proteção contra incêndio em todas as salas de aula.
7	Verificar a necessidade de instalação de sistema de proteção contra ruído em todas as salas de aula.
8	Verificar a necessidade de instalação de sistema de proteção contra vibrações em todas as salas de aula.
9	Verificar a necessidade de instalação de sistema de proteção contra radiação em todas as salas de aula.
10	Verificar a necessidade de instalação de sistema de proteção contra poluição em todas as salas de aula.
11	Verificar a necessidade de instalação de sistema de proteção contra acidentes em todas as salas de aula.
12	Verificar a necessidade de instalação de sistema de proteção contra doenças em todas as salas de aula.
13	Verificar a necessidade de instalação de sistema de proteção contra alergias em todas as salas de aula.
14	Verificar a necessidade de instalação de sistema de proteção contra asma em todas as salas de aula.
15	Verificar a necessidade de instalação de sistema de proteção contra diabetes em todas as salas de aula.
16	Verificar a necessidade de instalação de sistema de proteção contra hipertensão em todas as salas de aula.
17	Verificar a necessidade de instalação de sistema de proteção contra obesidade em todas as salas de aula.
18	Verificar a necessidade de instalação de sistema de proteção contra câncer em todas as salas de aula.
19	Verificar a necessidade de instalação de sistema de proteção contra doenças cardiovasculares em todas as salas de aula.
20	Verificar a necessidade de instalação de sistema de proteção contra doenças respiratórias em todas as salas de aula.
21	Verificar a necessidade de instalação de sistema de proteção contra doenças infecciosas em todas as salas de aula.
22	Verificar a necessidade de instalação de sistema de proteção contra doenças crônicas em todas as salas de aula.
23	Verificar a necessidade de instalação de sistema de proteção contra doenças mentais em todas as salas de aula.
24	Verificar a necessidade de instalação de sistema de proteção contra doenças físicas em todas as salas de aula.
25	Verificar a necessidade de instalação de sistema de proteção contra doenças degenerativas em todas as salas de aula.
26	Verificar a necessidade de instalação de sistema de proteção contra doenças autoimunes em todas as salas de aula.
27	Verificar a necessidade de instalação de sistema de proteção contra doenças raras em todas as salas de aula.
28	Verificar a necessidade de instalação de sistema de proteção contra doenças orfãs em todas as salas de aula.
29	Verificar a necessidade de instalação de sistema de proteção contra doenças negligenciadas em todas as salas de aula.
30	Verificar a necessidade de instalação de sistema de proteção contra doenças emergentes em todas as salas de aula.
31	Verificar a necessidade de instalação de sistema de proteção contra doenças zoonóticas em todas as salas de aula.
32	Verificar a necessidade de instalação de sistema de proteção contra doenças transmitidas por vetores em todas as salas de aula.
33	Verificar a necessidade de instalação de sistema de proteção contra doenças transmitidas por água em todas as salas de aula.
34	Verificar a necessidade de instalação de sistema de proteção contra doenças transmitidas por alimentos em todas as salas de aula.
35	Verificar a necessidade de instalação de sistema de proteção contra doenças transmitidas por contato em todas as salas de aula.
36	Verificar a necessidade de instalação de sistema de proteção contra doenças transmitidas por ar em todas as salas de aula.
37	Verificar a necessidade de instalação de sistema de proteção contra doenças transmitidas por superfície em todas as salas de aula.
38	Verificar a necessidade de instalação de sistema de proteção contra doenças transmitidas por objetos em todas as salas de aula.
39	Verificar a necessidade de instalação de sistema de proteção contra doenças transmitidas por animais em todas as salas de aula.
40	Verificar a necessidade de instalação de sistema de proteção contra doenças transmitidas por insetos em todas as salas de aula.
41	Verificar a necessidade de instalação de sistema de proteção contra doenças transmitidas por plantas em todas as salas de aula.
42	Verificar a necessidade de instalação de sistema de proteção contra doenças transmitidas por fungos em todas as salas de aula.
43	Verificar a necessidade de instalação de sistema de proteção contra doenças transmitidas por bactérias em todas as salas de aula.
44	Verificar a necessidade de instalação de sistema de proteção contra doenças transmitidas por vírus em todas as salas de aula.
45	Verificar a necessidade de instalação de sistema de proteção contra doenças transmitidas por parasitas em todas as salas de aula.
46	Verificar a necessidade de instalação de sistema de proteção contra doenças transmitidas por protozoários em todas as salas de aula.
47	Verificar a necessidade de instalação de sistema de proteção contra doenças transmitidas por helmintos em todas as salas de aula.
48	Verificar a necessidade de instalação de sistema de proteção contra doenças transmitidas por artrópodos em todas as salas de aula.
49	Verificar a necessidade de instalação de sistema de proteção contra doenças transmitidas por moluscos em todas as salas de aula.
50	Verificar a necessidade de instalação de sistema de proteção contra doenças transmitidas por nematelmintos em todas as salas de aula.

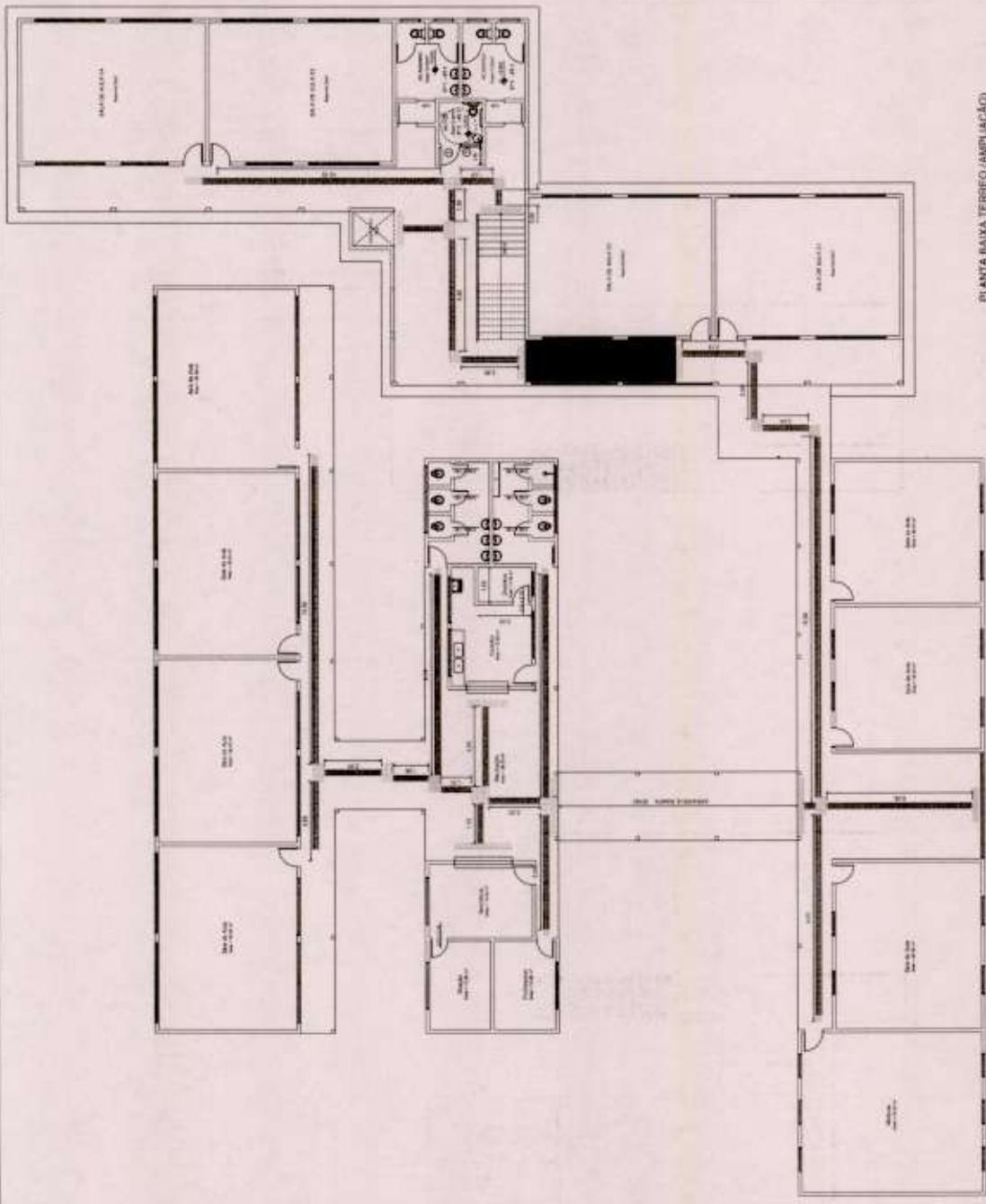

PLANTA BAIXA TERRENO (AMPLIAÇÃO)
ESC. 1:100

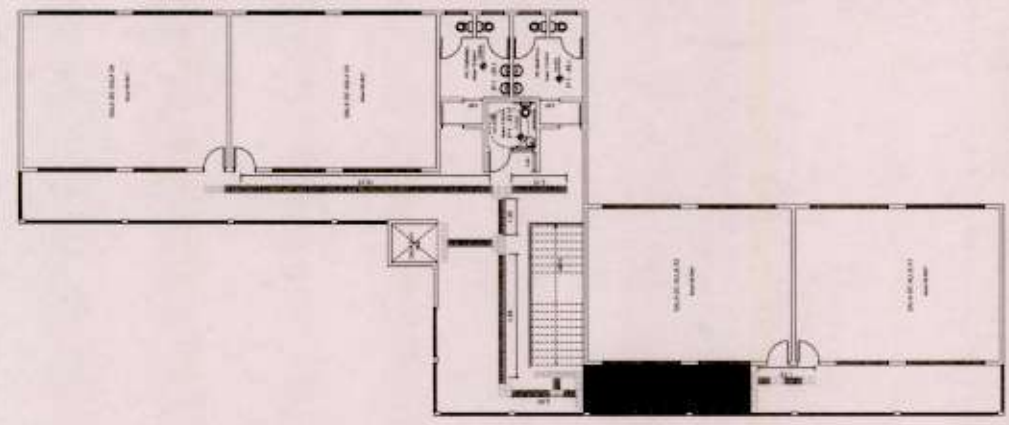

PLANTA BAIXA PAV. SUPERIOR (AMPLIAÇÃO)
ESC. 1:100

PLANTA BAIXA (TERRENO EXISTENTE)
ESC. 1:100

-  PISO PODOTÁTIL EM PLACAS PRE-MOLDADAS "ALERTA" - 25 x 25 cm - COR AMARELO
-  PISO PODOTÁTIL EM PLACAS PRE-MOLDADAS "DIRECIONAL" - 25 x 25 cm - COR VERMELHO
-  PISO EM BORRACHA (TIPO MOEDA)

Nome do Projeto: EDF-06 Nome do Cliente: MANOEL DOS ANJOS		Nome do Arquiteto: EDF-06 Nome do Escritório: MANOEL DOS ANJOS	
TÍTULO: PROPOSTA DE PROJETO DE ARQUITETURA PARA O PAVILÃO DE EXIBIÇÃO DE BARRAGEM			
Local: BRASIL - SÃO PAULO - SÃO CARLOS		Data: 15/05/2010	
Escala: 1:100			
Observações: PROPOSTA DE PROJETO DE ARQUITETURA PARA O PAVILÃO DE EXIBIÇÃO DE BARRAGEM			

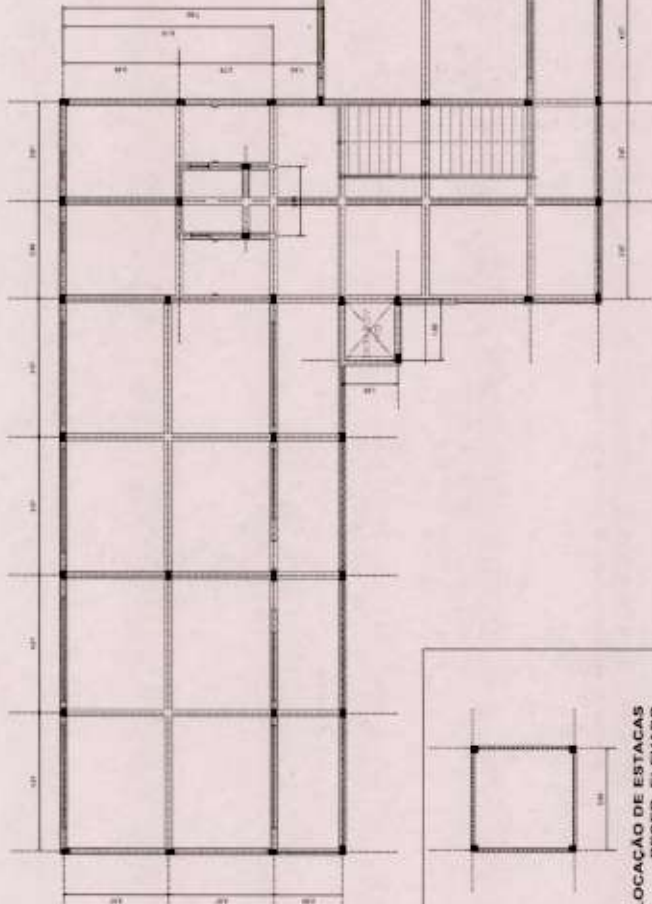

VOLUME DE CONCRETO = 11,83 M³

REZUMO DO AÇO

N1	CA-85	12,4 mm	1.135,93 M	1.218,78 kg
TOTAL				1.218,78 kg

17^o - 10/10/2018 - 11:00 - 01

BLOCO DE COROAMENTO (B94)

ESC. 1:20

VOLUME DE CONCRETO = 22,84 M³

REZUMO DO AÇO

N2	CA-80	8,5 mm	2.117,84 M	354,67 kg
N3	CA-50	12,5 mm	1.983,05 M	1.081,83 kg
TOTAL				2.076,51 kg

17^o - 10/10/2018 - 11:00 - 01

VIGA BALDRAME (B82,25 M)

ESC. 1:20

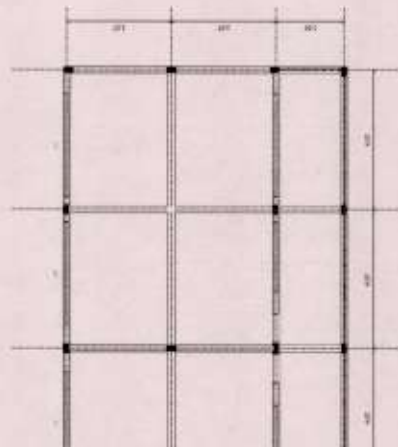

LOCAÇÃO DE ESTACAS RESER. ELEVADO

ESC. 1:10

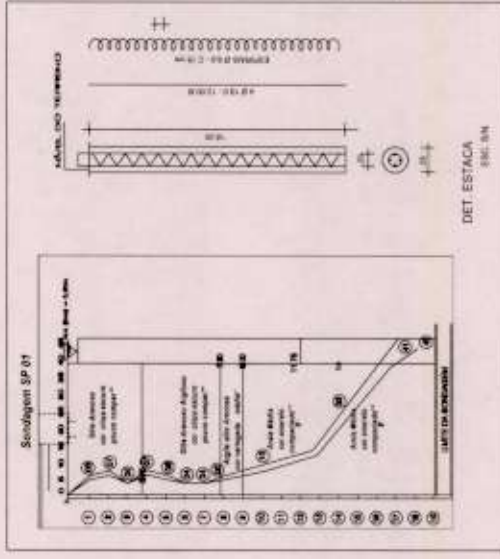
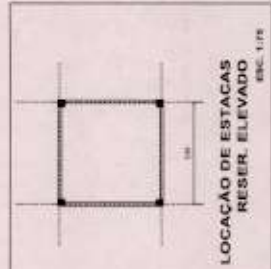

DET. ESTACA

ESC. 3/4

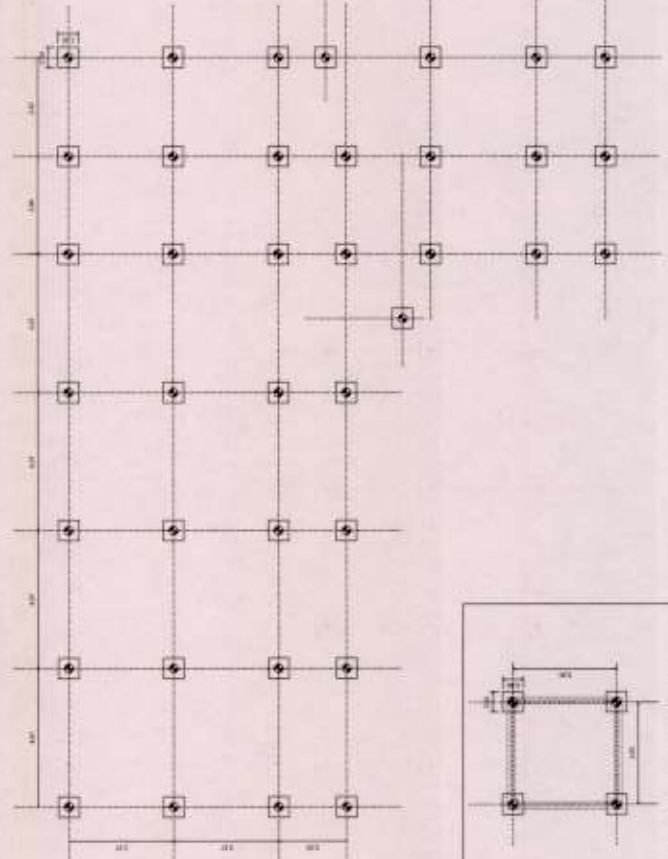

LOCAÇÃO DE ESTACAS E BLOCOS DE FUNDAÇÃO

ESC. 1:10

ALCANTARA SERRA
 ENGENHEIRO(A) - ESPECIALIDADE: SANEAMENTO BÁSICO
 Nº de Registro Profissional: 133111/13/2007 (SANEAMENTO BÁSICO - SANEAMENTO)

PROPOSTA BÁSICA DE CÁLCULO DE BARRAS DE AÇO

Projeto: FUN-01

7. PLANTAS DE PAVIMENTO TERMO E SUPERFÍCIE

PROPOSTA BÁSICA DE CÁLCULO DE BARRAS DE AÇO

Projeto: FUN-01

7. PLANTAS DE PAVIMENTO TERMO E SUPERFÍCIE

PROPOSTA BÁSICA DE CÁLCULO DE BARRAS DE AÇO

Projeto: FUN-01

7. PLANTAS DE PAVIMENTO TERMO E SUPERFÍCIE

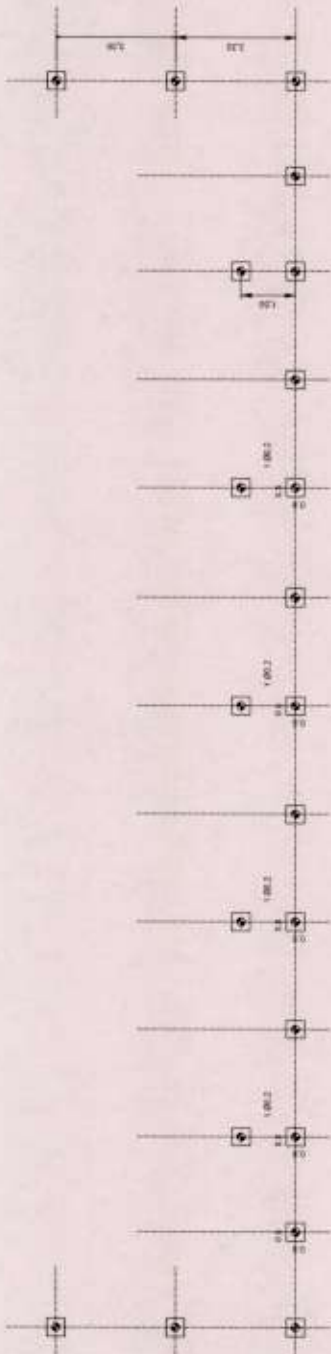

LOCAÇÃO DE ESTACAS
ESC. 1:100

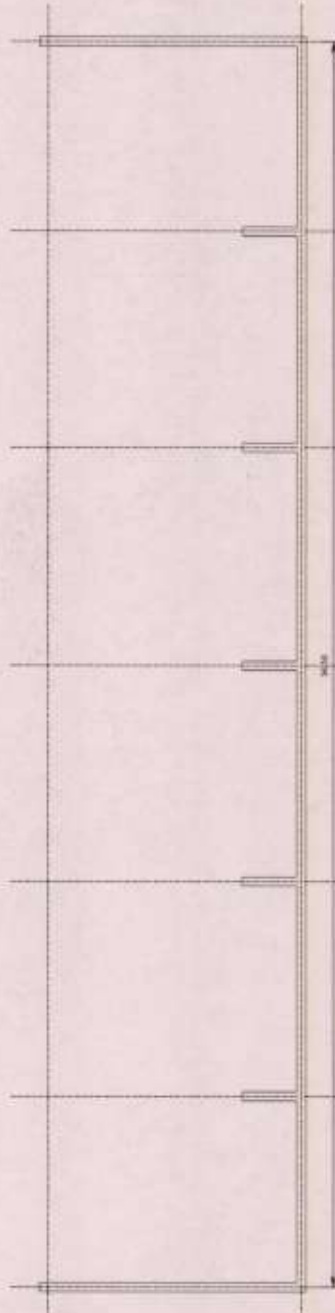

NIVEL VIGA BALDRAME
ESC. 1:100

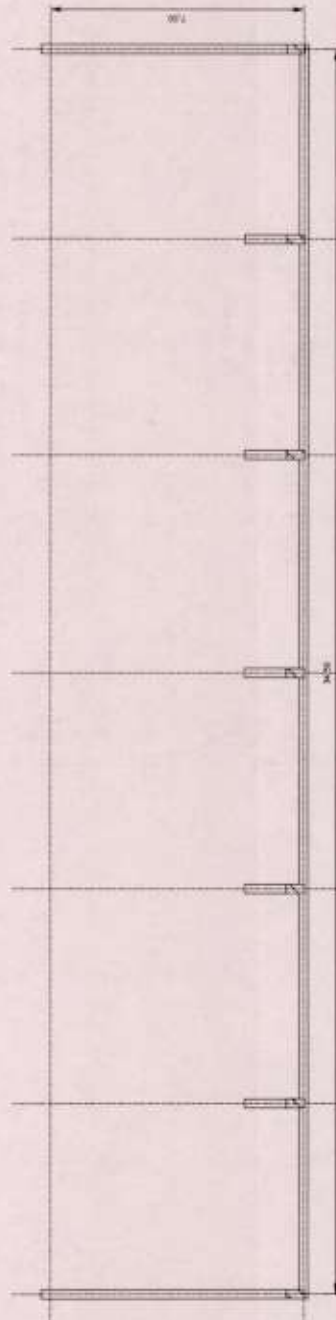

NIVEL ARRANQUE DE PILARES
ESC. 1:100



DET. 1

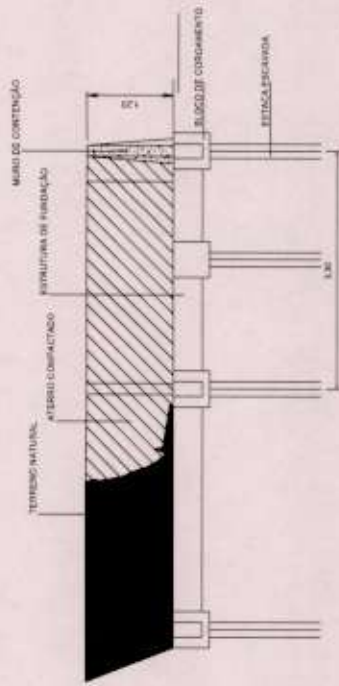

CORTE
ESC. 1:30

Cliente: PREFEITURA MUNICIPAL DE SÃO SEBASTIÃO DA BOA VISTA		Assessor de Serviço Técnico em ALUIZIO TEIXEIRA ALUIZIO TEIXEIRA FILHO LTDA - CNPJ 17128699/0001 END. CIVIL ALMEIDA DE AZEVEDO TEIXEIRA FILHO - OBRAS 7784019A - LTDA-11720660000103 5 0198	
Rua do Projeto: END. CIVIL ALMEIDA DE AZEVEDO TEIXEIRA FILHO - OBRAS 7784019A - LTDA-11720660000103 5 0198		Projeto: 1 - PLANTA BAIXA 2 - VISTAS 3 - REFEIS 4 - LOCALIZAÇÃO	
Fone: 317 86301072 E-mail: alui@teixeiraefilho.com.br		Data: 08/03/2018	
Objeto: CONSTRUÇÃO DE MURTO DE CONTENÇÃO		Escala: 1:30	
Autoridade: PREFEITURA MUNICIPAL DE SÃO SEBASTIÃO DA BOA VISTA		Data: 08/03/2018	
Nº do Projeto: 14004/2018		Nº do Documento: 01	
Assinatura: ALUIZIO TEIXEIRA		Assinatura: ALUIZIO TEIXEIRA	
Rubrica: ALUIZIO TEIXEIRA		Rubrica: ALUIZIO TEIXEIRA	



PODER EXECUTIVO
PREFEITURA MUNICIPAL DE SÃO SEBASTIÃO DA BOA VISTA

ANEXO II

MINUTA DO CONTRATO

CONTRATO DE EMPREITADA Nº XXXXXXXX-2022, CELEBRADO ENTRE O MUNICÍPIO DE SÃO SEBASTIÃO DA BOA VISTA, POR MEIO DO FUNDO MUNICIPAL PARA GESTÃO DA MOVIMENTAÇÃO DOS RECURSOS DO FUNDEB E A EMPRESA XXXXXXXXXXXXXXXXXXXX, COMO ABAIXO MELHOR SE DECLARA.

O MUNICÍPIO DE SÃO SEBASTIÃO DA BOA VISTA, por meio do FUNDO MUNICIPAL PARA GESTÃO DA MOVIMENTAÇÃO DOS RECURSOS DO FUNDEB, Pessoa Jurídica de Direito Público Interno, portador do CNPJ nº 31.039.841/0001-36, com sede na Rua 21 de Abril, S/N, Centro, São Sebastião da Boa Vista-Pa, representado neste ato por seu Gestor Municipal, Sr. Jefferson Patrick da Silva Ferreira, brasileiro, solteiro, portador da Cédula de Identidade nº 3525346 PC/PA e CPF nº 710.535.302-34, neste ato denominado CONTRATANTE, e de outro lado, a empresa XXXXXXXXXXXXXXXXXXXX, Pessoa Jurídica de Direito Privado, portadora do CNPJ XXXXXXXXXXXXXXXXXXXX, com sede na XXXXXXXXXXXXXXXXXXXX, representada pelo(a) Sr(a). xxxxxxxxxxxxxxxxxxxxxxxxxxxx, portador da Cédula de Identidade nº xxxxxxxxxxxxxxxxxxxx, neste ato denominada **CONTRATADA**, resolve por este instrumento, celebrar o presente Contrato de empreitada, mediante as cláusulas e condições seguintes

I - FUNDAMENTO LEGAL DO CONTRATO

1 - O presente contrato decorreu da **TOMADA DE PREÇOS Nº2/2022-009**, regulamentada pela Lei nº 8.666 de 21 de junho de 1993, e outras legislações complementares, devidamente homologadas pelo Exmo. Sr. Gestor do MUNICÍPIO DE SÃO SEBASTIÃO DA BOA VISTA- PA, os quais ficam fazendo parte integrante do presente Contrato, para todos os efeitos legais.

II - OBJETO

1 - O Objeto deste consiste na **Contratação de Empresa de Engenharia para a Execução de Serviços de Reforma e Ampliação do Prédio da Escola Municipal de Educação Básica "Emmanuel da Silva Lobato", no Município de São Sebastião da Boa Vista-Pa.**

III - PREÇO E FORMA DE PAGAMENTO

1 - O MUNICÍPIO DE SÃO SEBASTIÃO DA BOA VISTA- PA, pagará à **CONTRATADA** pelo serviço de empreitada, objeto do presente Contrato, o valor total de R\$-XXXXX (XXXXXXXXXXXXXXXXXXXXXXXXXXXXXXXXXXXX), de conformidade com as planilhas da proposta.

2 - O valor acima mencionado será pago conforme medições dos serviços, após aprovação dos documentos de cobrança, devidamente atestados pelo **MUNICÍPIO DE SÃO SEBASTIÃO DA BOA VISTA- PA.**

3 - Na hipótese de não ser efetuado o pagamento no prazo convencionado, os valores serão acrescidos de mora de 0,5% (meio por cento) ao mês, até a data do efetivo pagamento.

4 - Para fins de liberação e pagamento da 1ª(primeira) Nota Fiscal, deverá acompanhar a mesma, a ART (ANOTAÇÃO DE RESPONSABILIDADE TÉCNICA) do responsável pela execução dos serviços.

5 - A liberação dos pagamentos ficará condicionada a apresentação da Certidão Negativa de Débitos Relativos a Créditos Tributários Federais e à Dívida Ativa da União (CND), emitida pela Secretaria da Receita Federal do Brasil (Ministério da Fazenda) – Portaria Conjunta RFB/PGFN nº 1.751, de 02/10/2014, Certidão Negativa de Tributos Estaduais ou Certidão Positiva com efeito Negativo, expedida pela Fazenda Estadual da sede da licitante ou outra equivalente na forma da Lei, Certidão Negativa de Tributos Municipais ou Certidão Positiva com efeito Negativo, expedida pela Fazenda Municipal da sede da licitante, Certificado de Regularidade do Fundo de Garantia por Tempo de Serviço – CRF/FGTS e Prova de regularidade perante a Justiça do Trabalho, mediante apresentação da Certidão Negativa de Débitos Trabalhistas



PODER EXECUTIVO
PREFEITURA MUNICIPAL DE SÃO SEBASTIÃO DA BOA VISTA

ou Certidão Positiva com efeito Negativo (CNDT) – Lei 12.440/2011), em cumprimento com as obrigações assumidas na fase de habilitação do processo licitatório.

IV - PRAZO PARA EXECUÇÃO, PRORROGAÇÃO E PARALISAÇÃO DOS SERVIÇOS.

1 - O prazo de execução dos serviços será de até **180 (Cento e Oitenta) dias**, de acordo com o cronograma físico financeiro, inclusive mobilização, contados a partir da emissão da ordem de serviço pela Contratante.

2 - Os serviços deverão ser iniciados após a Ordem de Serviços.

3 - O prazo de execução poderá ser prorrogado, desde que ocorram alguns dos motivos previstos no Parágrafo 1º e incisos do Art. 57 da Lei nº 8666/93.

4 - Poderão os serviços, objeto do presente contrato serem paralisados a critério do MUNICÍPIO DE SÃO SEBASTIÃO DA BOA VISTA-Pa, atendendo conveniência administrativa, recursos financeiros, caso fortuito ou força maior, hipóteses em que o prazo inicial ficará suspenso a partir da data da expedição da ordem de paralisação dos serviços.

V – VIGÊNCIA CONTRATUAL

1 – O prazo de vigência do contrato será de **360 (trezentos e sessenta) dias**, contados a partir da sua assinatura, contemplando o prazo de execução, recebimento provisório e definitivo da obra, podendo ser prorrogado nos termos do § 1º do Art. 57 da Lei nº. 8.666/93 e posteriores alterações.

2 - Toda alteração de prazo deverá ser justificada por escrito e previamente autorizada pelo **MUNICÍPIO DE SÃO SEBASTIÃO DA BOA VISTA**.

VI - CONTROLE TÉCNICO E FISCALIZAÇÃO

1 - Os serviços objeto do Contrato ficarão sujeitos a fiscalização do Município de São Sebastião da Boa Vista através do fiscal credenciado para a Obra o Sr. Aluizio De Azevedo Teixeira Filho – Eng.Civil, CREA 7784/D. A fiscalização será realizada sob exclusivos critérios do Município de São Sebastião da Boa Vista.

VII - DOTAÇÃO ORÇAMENTÁRIA E FONTE DE RECURSOS FINANCEIROS

1 - As despesas decorrentes do presente contrato correrão por conta das seguintes Dotações Orçamentárias:

EXERCÍCIO 2022

04 01. FUNDEB

12 361 0015 1.025 Construção, Reforma e Ampliação Unidade Escolar - FUNDEB 30%

Elemento de Despesa 4.4.90.51.00 Obras e instalações

Fonte de Recurso 15400000 Transferências do FUNDEB-impostos 30%

VIII - DA RESPONSABILIDADE DAS PARTES

1 – CONSTITUEM OBRIGAÇÕES DA CONTRATANTE

a) Dar condições para a CONTRATADA executar o objeto do presente contrato de acordo com os padrões estabelecidos.

b) Exercer a fiscalização dos serviços através do fiscal designado para este fim.

b.1) A fiscalização não altera ou diminui a responsabilidade da CONTRATADA na execução do objeto, nem dos custos inerentes ao refazimento dos serviços.

c) Receber e conferir o objeto do contrato, consoante as disposições estabelecidas.

d) Efetuar os pagamentos na forma convencionada na Cláusula Três.

e) Permitir que os funcionários da CONTRATADA tenham acesso aos locais de execução dos serviços.

f) Notificar, por escrito, à CONTRATADA, a ocorrência de eventuais imperfeições no curso de execução dos serviços, fixando prazo para a sua correção, com total ônus à CONTRATADA.



PODER EXECUTIVO
PREFEITURA MUNICIPAL DE SÃO SEBASTIÃO DA BOA VISTA

g) Fornecer atestados de capacidade técnica quando solicitado, desde que atendidas as obrigações contratuais.

2 – CONSTITUEM OBRIGAÇÕES DA CONTRATADA

- a) Executar com perícia os serviços contratados, obedecendo às especificações técnicas, instruções adotadas pelo MUNICÍPIO DE SÃO SEBASTIÃO DA BOA VISTA-PA e determinações por escrito da fiscalização;
- b) Assegurar durante a execução das obras, a proteção e conservação dos serviços executados, bem como, fazer a sinalização e manter a vigilância necessária à segurança de pessoas e dos bens móveis e imóveis;
- c) Executar imediatamente os reparos que se fizerem necessários aos serviços de sua responsabilidade ou pagar em dobro os custos destes serviços, devidamente atualizados, se o MUNICÍPIO DE SÃO SEBASTIÃO DA BOA VISTA-PA os fizer independentemente das penalidades cabíveis;
- d) Adquirir e manter permanentemente no escritório das obras, um LIVRO DE OCORRÊNCIAS, autenticado pelo MUNICÍPIO DE SÃO SEBASTIÃO DA BOA VISTA-PA, no qual a Fiscalização e a CONTRATADA anotarão todas e quaisquer ocorrências que mereçam registro, devendo ser entregue ao MUNICÍPIO DE SÃO SEBASTIÃO DA BOA VISTA-PA, quando da medição final e entrega das obras;
- e) Retirar das obras qualquer pessoa julgada inconveniente pela Fiscalização;
- f) Fica obrigado a empresa a colocar um Responsável Técnico que deverá fazer pelo menos uma visita semanal à obra, fato este que deverá ser registrado no Livro de Ocorrência, devidamente assinado pelo mesmo e pelo fiscal da obra, por ocasião da visita.
- g) Manter durante a execução do contrato em compatibilidade com as obrigações por ele assumidas todas as condições de habilitação exigidas na licitação.
- h) Manter à frente dos serviços, pessoal habilitado, obedecendo as normas de segurança do trabalho, bem como todos os equipamentos necessários a execução dos serviços;
- i) Permitir ou facilitar a fiscalização, inspeção ao local das obras, em qualquer dia e hora, devendo prestar todos os esclarecimentos solicitados;
- j) Reparar, corrigir, remover, reconstruir ou substituir, às suas expensas, no total ou em parte, o objeto do contrato em que se verifiquem vícios, defeitos ou incorreções resultantes da execução ou dos materiais empregados;
- l) Responder pelos danos causados diretamente ao MUNICÍPIO DE SÃO SEBASTIÃO DA BOA VISTA-PA ou a terceiros, decorrentes de sua culpa ou de dolo na execução do contrato;
- m) Responder pelos encargos trabalhistas, previdenciários, fiscais, comerciais ou qualquer outro não previsto neste EDITAL, resultante da execução do contrato;
- n) arcar com as despesas referentes as taxas de água e luz da obra.
- o) Providenciar a confecção e a colocação de Placas de Identificação da Obra (Conforme modelo a ser fornecido);
- p) Providenciar a ART (Anotação de Responsabilidade Técnica) da Obra.

IX – DA GARANTIA CONTRATUAL

- 1 – A licitante vencedora prestará garantia ao Contrato em valor correspondente a 1% (um por cento) do valor global contratado, numa das seguintes modalidades:
- a) Caução em dinheiro ou em título da dívida pública, com comprovação de sua autenticidade.
 - b) Seguro-garantia;
 - c) Fiança bancária.
- 2 – A garantia contratual será devolvida após o término da vigência contratual, mediante solicitação por escrito, descontado, se for o caso, o valor das multas porventura aplicadas e ainda não pagas pela empresa licitante vencedora.
- 3 – Ocorrendo a rescisão do contrato por justa causa, o MUNICÍPIO DE SÃO SEBASTIÃO DA BOA VISTA-PA, reterá a garantia prestada pela licitante contratada e, após o competente processo administrativo para apuração dos danos que sofreu, ressarcir-se-á do valor correspondente aos prejuízos apurados, inclusive o pertinente às multas aplicadas. Caso o valor da garantia prestada seja insuficiente para cobrir os prejuízos, a diferença será cobrada judicialmente.
- 4 - Na forma prevista no § 4º, do art. 56 da Lei nº 8.666/93, a garantia prestada pela contratada será liberada ou restituída após a execução do contrato, e, quando em dinheiro, atualizada monetariamente.

X - PENALIDADES



PODER EXECUTIVO
PREFEITURA MUNICIPAL DE SÃO SEBASTIÃO DA BOA VISTA

1 - No caso da **CONTRATADA** não cumprir as obrigações assumidas ou preceitos legais, serão aplicadas, segundo a gravidade da falta cometida, a seguinte penalidade:

- a) Por dia em que exceder o prazo de conclusão dos serviços 0,03% (três centésimos por cento) do valor do contrato.
- b) Multas variáveis de 0,1% (um décimo por cento) a 1% (um por cento) do valor do contrato, quando:
 - b.1) Os serviços não tiverem o andamento previsto no cronograma.
 - b.2) Não executar os serviços exatamente de acordo com as normas, manuais, instruções e especificações do **MUNICÍPIO DE SÃO SEBASTIÃO DA BOA VISTA- PA**.
 - b.3) Informar inexatamente ao **MUNICÍPIO DE SÃO SEBASTIÃO DA BOA VISTA- PA**, sobre o andamento dos serviços contratados.
 - b.4) Dificultar os trabalhos de fiscalização dos serviços pelo **MUNICÍPIO DE SÃO SEBASTIÃO DA BOA VISTA- PA**.

XI - DA ALTERAÇÃO DO CONTRATO

1 - O Contrato poderá ser alterado nos seguintes casos:

1.1 - Unilateralmente pelo **MUNICÍPIO DE SÃO SEBASTIÃO DA BOA VISTA-PA**.

- a) Quando houver modificação do projeto e/ou das especificações, para melhor adequação técnica aos seus objetivos.
- b) Quando houver modificação do valor contratual em decorrência de acréscimo ou diminuição quantitativa de seu objeto, nos limites permitidos em Lei.

1.2 - Por acordo entre as partes:

- a) Quando for conveniente a substituição da garantia de execução;
- b) Quando for necessária a modificação do regime de execução, em face da verificação de motivos técnicos e inaplicabilidade dos termos contratuais originários;
- c) Quando for necessária a modificação da forma de pagamento, por imposição de circunstâncias supervenientes, mantido o valor inicial atualizado, vedada a antecipação e pagamento, com relação ao cronograma físico-financeiro fixado, sem a correspondente contraprestação de fornecimento de bens ou execução dos serviços;
- d) Para restabelecer a relação que as partes pactuaram inicialmente, entre os encargos da contratada e a retribuição do **MUNICÍPIO DE SÃO SEBASTIÃO DA BOA VISTA-PA**, para justa remuneração da obra e serviços, objetivando a manutenção do inicial equilíbrio econômico-financeiro do contrato.

1.3 - A contratada fica obrigada a aceitar, nas mesmas condições contratuais, os acréscimos ou supressões que se fizerem nas obras, de acordo com o Parágrafo Primeiro do Artigo 65 da Lei nº 8.666, de 21.06.93, com modificações posteriores.

1.4 - Nenhum acréscimo ou supressão poderá exceder os limites estabelecidos pelo inciso 1º do Artigo 65 da Lei nº 8.666/93, salvo as supressões resultantes de acordo celebrado entre as partes.

1.5 - No caso de supressão de obras ou serviços, se a contratada já houver adquirido os materiais e posto no local de trabalho, os mesmos deverão ser pagos pelo **MUNICÍPIO DE SÃO SEBASTIÃO DA BOA VISTA-PA**, pelo preço de aquisição, regulamente comprovado e monetariamente corrigido, desde que seja de qualidade comprovada e aceitos pela fiscalização, podendo caber indenização por outros danos eventualmente decorrentes da supressão, desde que regularmente comprovados.

1.6 - Quaisquer tributos ou encargos legais, quando ocorridos, alterados ou extintos, bem como a superveniência de disposição legal, quando ocorridos após a data da apresentação da proposta, de comprovada repercussão nos preços contratados, implicarão na revisão deste para mais ou para menos, conforme o caso.

1.7 - Em havendo alteração unilateral do contrato que aumente os encargos do contratado, a Administração deverá restabelecer, por aditamento, o equilíbrio econômico-financeiro inicial.

XII - RESCISÃO CONTRATUAL NOS CASOS DE:

1 - Aplica-se o dispositivo dos artigos 77 a 80 da Lei nº 8.666/93 e seus Parágrafos/Incisos.

XIII - FORO

1 - Para solução das questões decorrentes deste contrato elege-se o Foro da Comarca de São Sebastião da Boa Vista, Estado do Pará, renunciando desde já a **CONTRATADA**, por si ou seus sucessores, a qualquer outro mais privilegiado que seja.

E por estarem justos e contratados, assinam este instrumento em 02 (duas) vias de igual teor e forma para que produza seus legais efeitos.



**PODER EXECUTIVO
PREFEITURA MUNICIPAL DE SÃO SEBASTIÃO DA BOA VISTA**

São Sebastião da Boa Vista-Pa, xx de xxxxxx de 2022.

CONTRATANTE

FUNDO MUNICIPAL PARA GESTÃO DA MOVIMENTAÇÃO DOS RECURSOS DO FUNDEB
CNPJ nº 31.039.841/0001-36
Jefferson Patrick da Silva Ferreira
RG nº 3525346 PC/PA
CPF nº 710.535.302-34

CONTRATADO

XXXXXXXXXXXXXXXXXXXX
CNPJ: XXXXXXXXXXXXXXX
XXXXXXXXXXXXXXXXXXXX
RG:
CPF:

TESTEMUNHAS:

NOME:
CPF:

NOME:
CPF:



PODER EXECUTIVO
PREFEITURA MUNICIPAL DE SÃO SEBASTIÃO DA BOA VISTA

ANEXO III
(MODELO)

(UTILIZAR PAPEL TIMBRADO DA EMPRESA LICITANTE)
CARTA PROPOSTA

.....dede 2022

Ao
MUNICÍPIO DE SÃO SEBASTIÃO DA BOA VISTA
Comissão Permanente de Licitação

REF.: TOMADA DE PREÇOS n° 2/2022-009

Prezado Senhor,

Após examinarmos o Edital da TOMADA DE PREÇOS em referência, com o qual estamos plenamente de acordo, apresentamos nossa proposta de preços com vistas **Contratação de Empresa de Engenharia para a Execução de Serviços de Reforma e Ampliação do Prédio da Escola Municipal de Educação Básica "Emmanuel da Silva Lobato", no Município de São Sebastião da Boa Vista-Pa**, em consonância com a legislação vigente, legislação complementar, e ainda, de acordo com as condições estabelecidas neste Edital e seus anexos, conforme abaixo:

O valor total da nossa proposta é de R\$.....(.....), de acordo com as planilhas descritivas de quantidades e preços anexas.

DECLARAMOS EXPRESSAMENTE QUE:

- a) Concordamos integralmente e sem qualquer restrição, com as condições da referida licitação, expressas no Edital e seus Anexos, os quais recebemos da Comissão Permanente de Licitação.
- b) Nos preços propostos, estão inclusas todas as despesas com tributos e fornecimento de certidões e documentos, bem como encargos fiscais, sociais, trabalhistas, previdenciários, comerciais, e outros de qualquer natureza e ainda, gastos com o transporte e acondicionamento dos materiais em embalagens adequadas.
- c) Manteremos válidas e imutáveis todas as condições desta proposta pelo prazo mínimo de **60 (sessenta) dias**, contados da data de sua abertura.
- d) Não estamos sujeitos a qualquer impedimento legal para licitar ou contratar com a Administração Pública, ciente da obrigatoriedade de declarar ocorrências posteriores.

Esclarecemos, finalmente, que o portador da presente Proposta, está autorizado e habilitado a prestar a V. Sra. os esclarecimentos e informações adicionais que forem consideradas necessárias.

Atenciosamente,

(Local), ____ de _____ de 2022.

Razão social e CNPJ da empresa, nome do representante legal com nº RG e CPF
(Carimbo da empresa)



**PODER EXECUTIVO
PREFEITURA MUNICIPAL DE SÃO SEBASTIÃO DA BOA VISTA**

**ANEXO IV
(MODELO)
UTILIZAR PAPEL TIMBRADO DA EMPRESA**

DECLARAÇÃO DE HABILITAÇÃO

Declaramos que os documentos que compõem o Edital foram colocados à disposição e que cumprimos plenamente os requisitos para habilitação, estabelecidos no instrumento convocatório, referentes à **TOMADA DE PREÇOS N°2/2022-009**, que tem por objeto a **Contratação de Empresa de Engenharia para a Execução de Serviços de Reforma e Ampliação do Prédio da Escola Municipal de Educação Básica "Emmanuel da Silva Lobato", no Município de São Sebastião da Boa Vista-Pa**, em consonância com a legislação vigente, legislação complementar, e ainda, de acordo com as condições estabelecidas neste Edital e seus anexos.

Declaramos, ainda, ter ciência de todas as solicitações e condições para habilitação, em conformidade ao requerido no edital.

(Local), ____ de _____ de 2022.

Razão social e CNPJ da empresa, nome do representante legal com nº RG e CPF
(Carimbo da empresa)

Obs: Esta declaração deverá ser preenchida em papel timbrado da empresa proponente e assinada pelo(s) seu(s) representante(s) legal(is) e/ou procurador(es) devidamente habilitado(s).



PODER EXECUTIVO
PREFEITURA MUNICIPAL DE SÃO SEBASTIÃO DA BOA VISTA

ANEXO V
(MODELO)
UTILIZAR PAPEL TIMBRADO DA EMPRESA

DECLARAÇÃO DE CUMPRIMENTO DAS CONDIÇÕES DE HABILITAÇÃO DE MICROEMPRESA (ME) E EMPRESA DE PEQUENO PORTE EPP

Declaramos, para os fins legais, ser microempresa (ME) / empresa de pequeno porte (EPP), nos termos da legislação vigente; não haver nenhum dos impedimentos previstos nos incisos do § 4º do artigo 3º da Lei Complementar nº 123/2006, sob as penalidades cabíveis, que cumprimos plenamente os requisitos de habilitação exigidos da **TOMADA DE PREÇOS Nº2/2022-009**, que tem por objeto a **Contratação de Empresa de Engenharia para a Execução de Serviços de Reforma e Ampliação do Prédio da Escola Municipal de Educação Básica "Emmanuel da Silva Lobato", no Município de São Sebastião da Boa Vista-Pa**, em consonância com a legislação vigente, legislação complementar, e ainda, de acordo com as condições estabelecidas neste Edital e seus anexos.

() há regularidade fazendária () não há regularidade fazendária

(Local), ____ de _____ de 2022.

Razão social e CNPJ da empresa, nome do representante legal com nº RG e CPF
(Carimbo da empresa)

Obs: Esta declaração deverá ser preenchida em papel timbrado da empresa proponente e assinada pelo(s) seu(s) representante(s) legal(is) e/ou procurador(es) devidamente habilitado(s).



PODER EXECUTIVO
PREFEITURA MUNICIPAL DE SÃO SEBASTIÃO DA BOA VISTA

ANEXO VI
(MODELO)
UTILIZAR PAPEL TIMBRADO DA EMPRESA

DECLARAÇÃO DE RECEBIMENTO DO LICITANTE

Para fins de comprovação, de que trata o inciso III do art. 30 da Lei 8.666/93, declaramos ter recebido do **MUNICÍPIO DE SÃO SEBASTIÃO DA BOA VISTA- PA**, os documentos referentes à **TOMADA DE PREÇOS N°2/2022-009**, que tem por objeto a **Contratação de Empresa de Engenharia para a Execução de Serviços de Reforma e Ampliação do Prédio da Escola Municipal de Educação Básica "Emmanoel da Silva Lobato"**, no Município de São Sebastião da Boa Vista-Pa, em consonância com a legislação vigente, legislação complementar, e ainda, de acordo com as condições estabelecidas neste Edital e seus anexos.

(Local), ____ de ____ de 2022.

Razão social e CNPJ da empresa, nome do representante legal com nº RG e CPF
(Carimbo da empresa)

Obs: Esta declaração deverá ser preenchida em papel timbrado da empresa Proponente e assinada pelo(s) seu(s) representante(s) legal(is) e/ou procurador(es) devidamente habilitado(s).



PODER EXECUTIVO
PREFEITURA MUNICIPAL DE SÃO SEBASTIÃO DA BOA VISTA

ANEXO VII
(MODELO)
UTILIZAR PAPEL TIMBRADO DA EMPRESA LICITANTE

DECLARAÇÃO QUE NÃO EMPREGA MENOR

REF.: TOMADA DE PREÇOS N°2/2022-009

....., inscrito no CNPJ nº, por intermédio de seu representante legal o(a) Sr(a), portador(a) da Carteira de Identidade RG nºe do CPF nº, DECLARA, para fins do disposto no inciso V do artigo 27 da Lei nº 8.666, de 21 de junho de 1993, acrescido pela Lei nº 9.854, de 27 de outubro de 1999, que não emprega menor de dezoito anos em trabalho noturno, perigoso ou insalubre e não emprega menor de dezesseis anos. Ressalva: emprega menor, a partir de quatorze anos, na condição de aprendiz.

(Local), ____ de _____ de 2022.

Razão social e CNPJ da empresa, nome do representante legal com nº RG e CPF
(Carimbo da empresa)

Obs: Esta declaração deverá ser preenchida em papel timbrado da empresa proponente e assinada pelo(s) seu(s) representante(s) legal(is) e/ou procurador(es) devidamente habilitado(s).



**PODER EXECUTIVO
PREFEITURA MUNICIPAL DE SÃO SEBASTIÃO DA BOA VISTA**

**ANEXO VIII
(MODELO)
UTILIZAR PAPEL TIMBRADO DA EMPRESA**

**DECLARAÇÃO DE INEXISTÊNCIA DE IMPEDIMENTO
DE LICITAR E CONTRATAR COM A ADMINISTRAÇÃO**

REF.: TOMADA DE PREÇOS N°2/2022-009

OBJETO: Contratação de Empresa de Engenharia para a Execução de Serviços de Reforma e Ampliação do Prédio da Escola Municipal de Educação Básica "Emmanoel da Silva Lobato", no Município de São Sebastião da Boa Vista-Pa.

....., sediada na rua....., n°....., cidade....., estado....., inscrita no Cadastro Nacional de Pessoa Jurídica (CNPJ) sob o n°, por seu representante legal (Diretor, Gerente, Proprietário, etc.), DECLARA, sob as penas da lei, que não está sujeita a qualquer impedimento legal para licitar ou contratar com a Administração, ciente da obrigatoriedade de declarar ocorrências posteriores.

(Local), ____ de _____ de 2022.

Razão social e CNPJ da empresa, nome do representante legal com n° RG e CPF
(Carimbo da empresa)

Obs: Esta declaração deverá ser preenchida em papel timbrado da empresa proponente e assinada pelo(s) seu(s) representante(s) legal(is) e/ou procurador(es) devidamente habilitado(s).



PODER EXECUTIVO
PREFEITURA MUNICIPAL DE SÃO SEBASTIÃO DA BOA VISTA

ANEXO IX

ATESTADO DE VISITA TÉCNICA

À COMISSÃO PERMANENTE DE LICITAÇÃO DO MUNICÍPIO DE SÃO SEBASTIÃO DA BOA VISTA- PA

TOMADA DE PREÇOS Nº2/2022-009.

OBJETO: Contratação de Empresa de Engenharia para a Execução de Serviços de Reforma e Ampliação do Prédio da Escola Municipal de Educação Básica "Emmanuel da Silva Lobato", no Município de São Sebastião da Boa Vista-Pa.

Declaramos que a empresa xxxxxxxxx, através de seu Responsável Técnico o(a) Sr(a). xxxxxxxxxxxxxxxxxxxx, CREA Nº xxxxxxxxxxxxxxxxxxxx visitou "in loco" no dia ____ de _____ de 2022 os locais onde serão realizados os serviços, objeto da TOMADA DE PREÇOS Nº 2/2022-009, tendo levantado todos os dados técnicos e obtido os esclarecimentos necessários à formulação de sua proposta financeira.

Salientamos que a Visita foi realizada em cumprimento e obedecendo a todos os preceitos do edital da TOMADA DE PREÇOS em referência.

(Local), ____ de _____ de 2022.

SECRETARIA MUNICIPAL DE DESENVOLVIMENTO URBANO



PODER EXECUTIVO
PREFEITURA MUNICIPAL DE SÃO SEBASTIÃO DA BOA VISTA

ANEXO X
(MODELO)
UTILIZAR PAPEL TIMBRADO DA EMPRESA

DECLARAÇÃO

REF.: TOMADA DE PREÇOS Nº2/2022-009

OBJETO: Contratação de Empresa de Engenharia para a Execução de Serviços de Reforma e Ampliação do Prédio da Escola Municipal de Educação Básica "Emmanoel da Silva Lobato", no Município de São Sebastião da Boa Vista-Pa.

A empresa (RAZÃO SOCIAL), através do seu representante legal o (a) XXXXXX, Declara não possuir em seu quadro societário servidor público da ativa ou que tenha exercido cargo público na Prefeitura, Secretarias e Fundos do MUNICÍPIO DE SÃO SEBASTIÃO DA BOA VISTA-Pa em período inferior a 06 (seis) meses da data do presente certame, contado da data da dispensa, exoneração, destituição, demissão ou aposentadoria, em consonância com o disposto no artigo 9º, inciso III, da Lei Federal n.º 8.666/93.

(Local), ____ de _____ de 2022.

Razão social e CNPJ da empresa, nome do representante legal com nº RG e CPF
(Carimbo da empresa)

Obs: Esta declaração deverá ser preenchida em papel timbrado da empresa proponente e assinada pelo(s) seu(s) representante(s) legal(is) e/ou procurador(es) devidamente habilitado(s).



PODER EXECUTIVO
PREFEITURA MUNICIPAL DE SÃO SEBASTIÃO DA BOA VISTA

ANEXO XI

DECLARAÇÃO DE DISPONIBILIDADE DE EQUIPAMENTOS, APARELHAGEM E PESSOAL TÉCNICO-QUALIFICADO

REF.: TOMADA DE PREÇOS Nº2/2022-009

OBJETO: Contratação de Empresa de Engenharia para a Execução de Serviços de Reforma e Ampliação do Prédio da Escola Municipal de Educação Básica "Emmanoel da Silva Lobato", no Município de São Sebastião da Boa Vista-Pa.

A empresa _____, inscrita no CNPJ sob Nº _____, situada na Rua/Av. _____ nº _____, Bairro _____, na Cidade _____ - _____, neste ato representada pelo seu Sr. _____, brasileiro, casado, CPF nº _____ RG nº _____ para fins de participação na **TOMADA DE PREÇOS Nº2/2022-009**, **DECLARA**, sob as penas da Lei, que possui os equipamentos, aparelhagem e pessoal técnico e que estão disponíveis para execução da obra objeto desta licitação.

Declara ainda, estar ciente de que a indisponibilidade dos equipamentos e pessoal caracterizará falta grave na execução, podendo acarretar a rescisão do contrato, a aplicação das sanções cabíveis, sem prejuízo da obrigação de reparar os danos que sua conduta for causadora.

E por ser verdade, firmamos a presente declaração.

(Local), ____ de _____ de 2022.

Razão social e CNPJ da empresa, nome do representante legal com nº RG e CPF
(Carimbo da empresa)

Obs: Esta declaração deverá ser preenchida em papel timbrado da empresa Proponente e assinada pelo(s) seu(s) representante(s) legal(is) e/ou procurador(es) devidamente habilitado(s).



PODER EXECUTIVO
PREFEITURA MUNICIPAL DE SÃO SEBASTIÃO DA BOA VISTA

ANEXO XII
(MODELO)
UTILIZAR PAPEL TIMBRADO DA EMPRESA

MODELO DECLARAÇÃO DE INEXISTÊNCIA DE FATO SUPERVENIENTE IMPEDITIVO DE HABILITAÇÃO

Declaro inexistir fato superveniente impeditivo da habilitação da empresa _____, Pessoa Jurídica de Direito Privado, inscrita no CNPJ sob o nº _____ e portadora da Inscrição Estadual nº _____, com sede na _____, na **TOMADA DE PREÇOS Nº2/2022-009**, cujo objeto é a **Contratação de Empresa de Engenharia para a Execução de Serviços de Reforma e Ampliação do Prédio da Escola Municipal de Educação Básica "Emmanoel da Silva Lobato"**, no Município de São Sebastião da Boa Vista-Pa.

(Local), ____ de _____ de 2022.

Razão social e CNPJ da empresa, nome do representante legal com nº RG e CPF
(Carimbo da empresa)

Obs: Esta declaração deverá ser preenchida em papel timbrado da empresa Proponente e assinada pelo(s) seu(s) representante(s) legal(is) e/ou procurador(es) devidamente habilitado(s).