



PODER EXECUTIVO
PREFEITURA MUNICIPAL DE SÃO SEBASTIÃO DA BOA VISTA

MODALIDADE: CONVITE

Nº 1/2021-005

MUNICÍPIO DE SÃO SEBASTIÃO DA BOA VISTA



**PODER EXECUTIVO
PREFEITURA MUNICIPAL DE SÃO SEBASTIÃO DA BOA VISTA**

CONVITE N.º 1/2021-005

O MUNICÍPIO DE SÃO SEBASTIÃO DA BOA VISTA, pessoa jurídica de direito público interno, com sede no Palácio do Executivo, Av. Presidente Vargas, nº 01, Bairro Centro, São Sebastião da Boa Vista - Pará, CNPJ nº 05.105.143/0001-81, através de seu Presidente e membros da Comissão Permanente de Licitação, designados pela Portaria nº 147/2021 - GP/PMSSBV de 05/01/2021, torna público, para conhecimento dos interessados, com obediência a Lei Federal nº 8.666/93 e demais legislações aplicáveis e Lei Complementar nº 123, de 14/12/2006, Lei Complementar nº 147 de 07/08/2014, todas com suas alterações, realizará licitação às **10 horas do dia 26 de Julho de 2021**, na sede da Prefeitura, situada no Palácio do Executivo, Av. Presidente Vargas, nº 01, Bairro Centro, São Sebastião da Boa Vista - Pará, na modalidade **CONVITE Nº 1/2021-005**, do tipo **MENOR PREÇO GLOBAL**, objetivando a **Contratação de Empresa de Engenharia para a Execução de Serviços de Conclusão da Construção de Uma Unidade de Saúde Padrão 1 no Alto Rio Pracuúba Grande na Localidade Patauzal, Município de São Sebastião da Boa Vista-Pa**, em consonância com a legislação supra citada, legislação complementar, e ainda, de acordo com as condições estabelecidas neste Instrumento Convocatório e seus anexos.

1. DO SUPORTE LEGAL

1.1- Esta licitação reger-se-á pela Lei Federal nº 8.666 de 21/06/93 e demais legislações pertinentes, que ficam fazendo parte integrante deste **CONVITE**, independentemente de transcrição.

2. DO OBJETO

2.1-A presente licitação, sob a modalidade CONVITE, tem por objetivo a **Contratação de Empresa de Engenharia para a Execução de Serviços de Conclusão da Construção de Uma Unidade de Saúde Padrão 1 no Alto Rio Pracuúba Grande na Localidade Patauzal, Município de São Sebastião da Boa Vista-Pa**.

2.1.1- O valor global orçado para esta Licitação é de R\$ 206.355,62 (Duzentos e Seis Mil Trezentos e Cinquenta e Cinco Reais e Sessenta e Dois Centavos).

3. DAS CONDIÇÕES DE PARTICIPAÇÃO

3.1. Poderão participar deste certame, além dos licitantes convidados, os demais interessados cadastrados no Município de São Sebastião da Boa Vista, na correspondente especialidade pertinente ao seu objeto, que manifestarem interesse com antecedência de até 24 (vinte e quatro) horas da apresentação das propostas. Os proponentes deverão entregar à Comissão dois envelopes fechados indicando, respectivamente, DOCUMENTAÇÃO e PROPOSTA DE PREÇOS, devidamente identificados nos termos definidos neste instrumento convocatório.

3.2. A participação neste certame é aberta a quaisquer interessados, inclusive as Microempresas, Empresas de Pequeno Porte e Equiparados, nos termos da legislação vigente.

3.3. Não poderão participar os interessados que se encontrem sob o regime falimentar, empresas estrangeiras que não funcionem no país, nem aqueles que tenham sido declarados inidôneos para licitar ou contratar com a Administração Pública ou que estejam cumprindo a sanção de suspensão do direito de licitar e contratar com o Município de São Sebastião da Boa Vista.



**PODER EXECUTIVO
PREFEITURA MUNICIPAL DE SÃO SEBASTIÃO DA BOA VISTA**

4. DA HABILITAÇÃO E DA PROPOSTA DE PREÇOS

4.1 - Os envelopes contendo os documentos da habilitação e as propostas de preço, deverão ser entregues na data e horário mencionados no Campo 3 e no local indicado no Campo 4 do **Quadro de Resumo**, deste instrumento, separadamente, tendo o primeiro envelope o sub-título **HABILITAÇÃO** e o segundo, o sub-título **PROPOSTA DE PREÇO**, os quais deverão estar fechados e colados e conter, ainda, em sua parte externa e frontal, os seguintes dizeres:

**NOME DA PROPONENTE COM CNPJ
MUNICÍPIO DE SÃO SEBASTIÃO DA BOA VISTA
CONVITE Nº 1/2021-005
ENVELOPE Nº 01 – HABILITAÇÃO**

**NOME DA PROPONENTE COM CNPJ
MUNICÍPIO DE SÃO SEBASTIÃO DA BOA VISTA
CONVITE Nº 1/2021-005
ENVELOPE Nº 02 – PROPOSTA DE PREÇO**

4.2–**Envelope nº 01 – HABILITAÇÃO**, deverá conter obrigatoriamente, os documentos mencionados no Campo 2 do **Quadro de Resumo**. Os DOCUMENTOS DE HABILITAÇÃO deverão ser apresentados em 01 (uma) via, sem rasuras ou entrelinhas que prejudiquem sua análise, rubricados e paginados (Exemplo: 1/5,2/5....5/5) em todas as suas folhas pelo representante legal ou pelo procurador, seguindo a ordem cronológica deste edital, em CÓPIA AUTENTICADA em Cartório ou autenticados pela Comissão Permanente de Licitação do Município, mediante apresentação dos originais ou por publicação em órgão da imprensa oficial.

4.2.1. As Empresas que optarem por autenticar os documentos de Habilitação pela Comissão Permanente de Licitação do Município, mediante apresentação dos originais, deverão providenciar a autenticação com antecedência de até 24 (vinte e quatro) horas antes da data prevista para a abertura do presente Processo Licitatório. Tal procedimento deverá ser agendado junto à Comissão Permanente de Licitação.

4.2.2. Os documentos que podem ser validados pela internet fica facultado a apresentação destes na forma autenticada.

4.3–**Envelope nº 2 – PROPOSTA DE PREÇO** deverá conter, obrigatoriamente, o constante dos **ANEXOS I e III**, assinado pelo representante legal diante da Administração, sem emendas ou rasuras e logo após a abertura ser assinado pelos representantes dos demais licitantes, diante da Comissão Permanente de Licitação.

4.3.1 – A apresentação da proposta será considerada como prova de que a proponente examinou criteriosamente os documentos deste CONVITE e julgou-se suficiente para elaboração da proposta voltada à execução do objeto licitado, em todos os seus detalhamentos, concordando com todos os termos e cláusulas.

4.3.2 – No preço proposto, considerar-se-ão inclusos todos os custos com salários, encargos trabalhistas, sociais, fiscais e previdenciários, materiais, despesas de administração, inclusive lucro e outras despesas



**PODER EXECUTIVO
PREFEITURA MUNICIPAL DE SÃO SEBASTIÃO DA BOA VISTA**

de qualquer natureza que se fizerem necessárias à perfeita execução do objeto licitado.

4.3.3 – Além das disposições do item anterior, considerar-se-ão inclusas no preço proposto, as previsões inflacionárias que possam decorrer durante a execução contratual, vedada qualquer reajuste neste período.

4.3.4- As planilhas de preços; Composições; BDI; encargos sociais; e cronograma de execução, do objeto desta licitação, constantes da proposta comercial, deverão ser carimbadas, rubricadas ou assinadas pelo representante legal da empresa e pelo (s) responsável (s) técnico (s) da licitante.

5. DO CRITÉRIO DE JULGAMENTO

5.1 – A classificação das propostas de preços será determinada através do critério de **Menor preço Global** oferecido para execução dos serviços licitados.

5.2 – No caso de empate entre duas ou mais licitantes, a Comissão de Licitação realizará sorteio entre as mesmas, para definição da empresa vencedora e demais classificadas, observadas as disposições contidas na Lei Complementar nº 123/2006, com as alterações Lei Complementar nº 147/2014.

5.3 – Será julgada desclassificada a proposta da licitante que não atender integralmente as exigências contidas neste Instrumento Convocatório.

6 - DA VISITA AO LOCAL DA PRESTAÇÃO DOS SERVIÇOS.

6.1- Para elaboração das propostas, as proponentes poderão efetuar inspeção ao local do serviço "Visita Técnica".

6.1.1- A visita técnica **NÃO É OBRIGATÓRIA**. No entanto, as empresas que não fizerem deverão apresentar uma **DECLARAÇÃO** (modelo anexo ao edital), assumindo toda a responsabilidade e as consequências por não ter comparecido à visita, devidamente assinada pelo sócio/proprietário ou responsável técnico. A empresa que não emitir a declaração de responsabilidade será automaticamente **INABILITADA**.

6.2 - A empresa poderá vistoriar o local onde serão executados os serviços até 2 (dois) dias úteis anteriores à data fixada para a abertura da sessão pública, com o objetivo de tomar ciência das condições e grau de dificuldade existentes do objeto deste Projeto Básico.

6.3 - Antes de efetuar a vistoria, a empresa deverá entrar em contato através do email: engenhariassbv@outlook.com, das 08H às 14H, nos dias úteis, para o competente agendamento.

6.4- Tendo em vista a faculdade da realização de vistoria, a empresa não poderá alegar o desconhecimento das condições e grau de dificuldades existentes para se eximir das obrigações assumidas.

7- DO PROCEDIMENTO

7.1 – No dia, horário e local indicados nos Campos 3 e 4 do Quadro de Resumo em sessão pública, a Comissão Permanente de Licitação procederá ao recebimento dos **ENVELOPES** e em seguida efetuará a abertura do Envelope n.º 01 – **HABILITAÇÃO**.

7.2 – Nas sessões públicas, a licitante poderá se fazer representar por procurador ou pessoa devidamente credenciada em instrumento escrito firmado pelo representante legal da mesma, a quem seja conferidos amplos poderes para representá-la em todos os atos e termos do



**PODER EXECUTIVO
PREFEITURA MUNICIPAL DE SÃO SEBASTIÃO DA BOA VISTA**

procedimento licitatório, sendo admitido o envio dos envelopes a Comissão, até o horário estabelecido para início dos trabalhos.

7.3 – No caso de representação, a pessoa credenciada, deverá exibir o instrumento que habilita a representar a licitante, antes do início dos trabalhos da abertura dos Envelopes.

7.4 – Se o portador dos envelopes da licitante não detiver instrumento de representação ou este não atender ao disposto no sub-ítem 7.2, tal pessoa ficará impedida de se manifestar sobre quaisquer fatos relacionados com a presente licitação.

7.5 – Não serão aceitas propostas abertas, por via e-mail, correio ou fac-símile.

7.6 – Uma vez proferido o resultado da habilitação, e desde que tenha transcorrido o prazo sem interposição de recurso, ou tenha havido desistência expressa, ou após o julgamento dos recursos interpostos, serão devolvidos os envelopes **PROPOSTA DE PREÇO**, fechados, aos participantes inabilitados, diretamente ou pelo correio, quando requisitados.

7.7 – Terminada a fase de habilitação, será procedida a abertura dos envelopes **PROPOSTA DE PREÇO**, dos participantes habilitados, sendo os documentos nele encontrados, verificados e rubricados pelos membros da Comissão e demais participantes.

8 – DOS RECURSOS, DA HOMOLOGAÇÃO E DA CONVOCAÇÃO.

8.1 – Das decisões proferidas pela Comissão de Licitação, caberão os recursos previstos no Art. 109 da Lei 8.666/93.

8.2 – Homologado o resultado prolatado pela Comissão Permanente de Licitação, a proponente vencedora será convidada, por escrito, dentro do período de validade da proposta, a comparecer em data, e local que forem indicados para assinatura do contrato.

8.3 – A proponente vencedora deverá fornecer à CONTRATANTE todas as planilhas que fizerem parte de sua proposta financeira em mídia nos formatos PDF e EXCEL a fim de atender as disposições do Portal GEO-OBRAS do Tribunal de Contas dos Municípios do Estado do Pará-TCM/PA.

9 – DA EXECUÇÃO DOS SERVIÇOS

9.1 – Constam da minuta do contrato que compõem o **ANEXO II**, as condições e forma de pagamento, as condições de recebimento do objeto, as sanções para o caso de inadimplemento e demais obrigações das partes, que faz parte integrante deste Instrumento Convocatório.

9.2 – A não assinatura do contrato, por qualquer motivo, dentro do prazo fixado, por parte da licitante convocada, implicará em eliminação, sem prejuízo das demais sanções previstas no Artigo 81, da Lei 8.666/93.

10 – DAS DISPOSIÇÕES GERAIS

10.1 – O MUNICÍPIO DE SÃO SEBASTIÃO DA BOA VISTA, por meio do FUNDO MUNICIPAL DE SAÚDE DE SÃO SEBASTIÃO DA BOA VISTA reserva-se o direito de recusar o recebimento do objeto caso não atenda a execução dos serviços especificados no Campo 1 do Quadro de Resumo.

10.2 – A empresa contratada deverá entregar o objeto desta licitação de conformidade ao que estabelece o enunciado do Campo 5 do Quadro de Resumo.

10.3 – A despesa desta licitação correrá por conta da dotação orçamentária:



**PODER EXECUTIVO
PREFEITURA MUNICIPAL DE SÃO SEBASTIÃO DA BOA VISTA**

Exercício 2021.

Unidade Orçamentária: Fundo Municipal de Saúde de São Sebastião da Boa Vista
03 01. 10 122 0015 1.013 Construção, Reforma e Ampliação de Unidade de Saúde
Elemento de Despesa: 4.4.90.51.00 Obras e instalações
Fonte: 19400000 / 12140000

10.4 – Aplicam-se a este CONVITE, as disposições da Lei n.º 8.666/93, que regulamenta as licitações promovidas pela Administração Pública.

São Sebastião da Boa Vista-Pa, 15 de Julho de 2021.

Suely Maria do Socorro Oliveira Monteiro
Presidente da CPL/SSBV

PORTARIA nº. 147/2021 - GP/PMSSBV de 05/01/2021



**PODER EXECUTIVO
PREFEITURA MUNICIPAL DE SÃO SEBASTIÃO DA BOA VISTA**

QUADRO DE RESUMO

**TIPO DE LICITAÇÃO: Menor preço – Global
REGÊNCIA: Lei 8666/93**

Prezados Senhores:

Servimo-nos da presente para convidar V.S.^a a apresentar proposta para o que adiante se especifica.

1. OBJETO: Contratação de Empresa de Engenharia para a Execução de Serviços de Conclusão da Construção de Uma Unidade de Saúde Padrão 1 no Alto Rio Pracuúba Grande na Localidade Patauzal, Município de São Sebastião da Boa Vista-Pa.

2. DOCUMENTAÇÃO EXIGIDA:

2.1. – RELATIVOS À HABILITAÇÃO JURÍDICA:

- a) Registro Comercial, no caso de empresa individual.
- b) Ato constitutivo, estatuto ou contrato social em vigor devidamente registrado, em se tratando de sociedades comerciais e, no caso de sociedades por ações, acompanhado de documentos de eleição de seus administradores.
- b.1) O Contrato Social poderá ser apresentado na sua forma consolidada.
- c) Inscrição do ato constitutivo, no caso de sociedades civis, acompanhada de prova de diretoria em exercício;
- d) Decreto de autorização, em se tratando de empresa ou sociedade estrangeira em funcionamento no País, e ato de registro ou autorização para funcionamento expedido pelo Órgão competente, quando a atividade assim o exigir.

2.2 – RELATIVOS À REGULARIDADE FISCAL:

- a) Prova de Inscrição no Cadastro Nacional de Pessoa Jurídica
- b) Certidão Negativa de Débitos Relativos a Créditos Tributários Federais e à Dívida Ativa da União (CND), emitida pela Secretaria da Receita Federal do Brasil (Ministério da Fazenda) – Portaria Conjunta RFB/PGFN nº 1.751, de 02/10/2014;
- c) Certidão Negativa de Tributos Estaduais ou Certidão Positiva com efeito Negativo, expedida pela Fazenda Estadual da sede da licitante ou outra equivalente na forma da Lei;
- d) Certidão Negativa de Tributos Municipais ou Certidão Positiva com efeito Negativo, expedida pela Fazenda Municipal da sede da licitante;
- e) Certificado de Regularidade do Fundo de Garantia por Tempo de Serviço – CRF/FGTS;
- f) Prova de regularidade perante a Justiça do Trabalho, mediante apresentação da Certidão Negativa de Débitos Trabalhistas ou Certidão Positiva com efeito Negativo (CNDT) – Lei 12.440/2011;

2.3 – RELATIVOS À QUALIFICAÇÃO ECONÔMICO-FINANCEIRA:

- a) Balanço Patrimonial e Demonstrações Contábeis do último exercício social, devidamente registrados na Junta Comercial do Estado ou Registro em Cartório para as empresas de Sociedade Simples, já exigíveis e apresentados na forma da Lei Federal 10.406/02, vedada a substituição por balancetes ou balanços provisórios, podendo ser atualizados por índices oficiais, quando



PODER EXECUTIVO
PREFEITURA MUNICIPAL DE SÃO SEBASTIÃO DA BOA VISTA

encerrados há mais de 03 (três) meses da data da Sessão Pública. Devem ser nomeados os valores do Ativo Circulante (AC) e do Passivo Circulante (PC), de modo a extrair-se Índice de Liquidez Geral (LG), Índice de Liquidez Corrente (LC) e Solvência Geral, que deverão apresentar valor mínimo igual a um (1,0), contudo o Índice Endividamento (IEN) não deve ser superior ou igual um (1,00), resultantes da aplicação das seguintes fórmulas, com os valores extraídos de seu Balanço Patrimonial ou apurados mediante consulta online no caso de empresas inscritas no SICAF:

Índice de Liquidez Geral (ILG)

$$LG = \frac{AC + RLP}{PC + ELP} \geq 1,0$$

Índice de Liquidez Corrente (ILC)

$$LC = \frac{AC}{PC} \geq 1,0$$

Índice de Solvência Geral (ISG)

$$SG = \frac{AT}{PC + ELP} \geq 1,0$$

Índice de Endividamento (IEN)

$$IEN = \frac{PC + ELP}{AT} < 1,00$$

OBS: Os fatores constantes das fórmulas acima serão extraídos do balanço patrimonial, onde: AC = Ativo Circulante, RLP = Realizável a Longo Prazo, PC = Passivo Circulante, ELP = Exigível a Longo Prazo e AT = Ativo Total

d-1) – Na habilitação em licitação para o fornecimento de bens para pronta entrega ou para a locação de materiais, não será exigida da microempresa ou empresa de pequeno porte a apresentação de balanço patrimonial do último exercício social.

d-2) Para empresas com menos de 1 (um) ano de existência: fotocópia do Balanço de Abertura devidamente registrado ou autenticado na Junta Comercial da sede ou domicílio do licitante ou em outro órgão equivalente;

2.4- QUALIFICAÇÃO TÉCNICA:

a) Certidão de registro da empresa e de seu (s) responsável (eis) técnico(s) no Conselho Regional de Engenharia, Arquitetura e Agronomia – CREA.

b) Comprovação de aptidão para desempenho de atividade pertinente e compatível com o objeto da licitação, mediante apresentação de atestado (s) fornecido (s) por pessoa (s) jurídica (s) de direito público ou privado, devidamente certificados pelo CREA, acompanhados das respectivas Certidões de Acervo Técnico - CAT, que comprovem que o (s) RESPONSÁVEL (IS) TÉCNICO (S) tenham executado obra e/ou serviço de complexidade tecnológica e operacional equivalente ao objeto da licitação, demonstrada por meio de certidão de acervo técnico do CREA.



PODER EXECUTIVO
PREFEITURA MUNICIPAL DE SÃO SEBASTIÃO DA BOA VISTA

c) Atestado de Visita Técnica, emitido pela **SECRETARIA MUNICIPAL DE DESENVOLVIMENTO URBANO**, ou Declaração de Não Comparecimento à Visita Técnica (Modelo anexo ao Edital);

2.5- OS LICITANTES DEVERÃO APRESENTAR, AINDA, DECLARAÇÕES, DEVIDAMENTE ASSINADAS PELO REPRESENTANTE LEGAL DA EMPRESA, SOB AS PENALIDADES CABÍVEIS, DE QUE:

- Modelo de Declaração de que os documentos que compõem o Instrumento Convocatório foram colocados à disposição e tomou conhecimento de todas as informações e condições constantes no Instrumento Convocatório, **Anexo IV**;
- Modelo de Declaração de inexistência de fato superveniente impeditivo de habilitação, na forma do Art. 32, § 2º, da Lei 8.666/93, conforme **Anexo V** deste Instrumento Convocatório;

No caso de microempresa e empresa de pequeno porte que, nos termos da LC 123/2006, possuir alguma restrição na documentação referente à regularidade fiscal, esta deverá ser mencionada, como ressalva, na supracitada declaração.

- Modelo de Declaração de recebimento do Instrumento Convocatório, **Anexo VI**;
- Modelo de Declaração que não possui em seu quadro de pessoal, empregado(s) com menos de 18 anos em trabalho noturno, perigoso ou insalubre e, menores de 16 anos, em qualquer trabalho, exceto na condição de aprendiz a partir de 14 anos, nos termos do art. 7º, XXXIII, da Constituição Federal e art. 27, V, da Lei 8666/93, conforme **Anexo VII** deste Instrumento Convocatório.
- Não se encontra declarada inidônea para licitar ou contratar com órgãos da Administração Pública Federal, Estadual, Municipal e do Distrito Federal, **Anexo VIII**;
- Atestado de Visita Técnica (**Anexo IX**) ou Declaração de Não Comparecimento à Visita Técnica (**ANEXO XI**);
- Modelo de Declaração de cumprimento ao disposto no artigo 9º, inciso III, da Lei Federal n.º 8.666/93, **ANEXO X**

A falta de quaisquer documentos e declarações relacionados acima resultará da desclassificação do participante no certame.

Todos os documentos deverão ser apresentados em original ou cópia devidamente autenticada em cartório ou autenticados pela CPL mediante apresentação dos originais.

2.6- As microempresas e empresas de pequeno porte estão obrigadas a apresentar todas as documentações habilitatórias exigidas neste Instrumento Convocatório, inclusive as relativas à comprovação de regularidade fiscal, ainda que apresentem alguma restrição. Havendo alguma restrição na comprovação da regularidade fiscal, será assegurado o prazo de 5 (Cinco) dias úteis, cujo termo inicial corresponderá ao momento em que o proponente for declarado o vencedor do certame, prorrogável por igual período, a critério da Administração Pública, para a regularização da documentação, pagamento ou parcelamento do débito e emissão de eventuais certidões negativas ou positivas com efeito de certidão negativa(Redação alterada pela Lei Complementar n°147, de 2014.

2.6.1. A não regularização da documentação, no prazo previsto no subitem acima, implicará decadência do direito à contratação, sem prejuízo das sanções previstas no art. 81 da Lei n° 8.666, de 21 de junho de 1993, sendo facultado à Administração convocar os licitantes remanescentes, na ordem de classificação, para a assinatura do contrato, ou revogar a licitação.



**PODER EXECUTIVO
PREFEITURA MUNICIPAL DE SÃO SEBASTIÃO DA BOA VISTA**

3- DATA E HORÁRIO DE RECEBIMENTO E ABERTURA DOS ENVELOPES:

Dia: 26/07/2021, recebimento no Setor de Licitações do MUNICÍPIO DE SÃO SEBASTIÃO DA BOA VISTA, até 10h;

4- LOCAL DE APRESENTAÇÃO:

PREFEITURA MUNICIPAL DE SÃO SEBASTIÃO DA BOA VISTA- PA - Setor de Licitações, sito à Palácio do Executivo, Av. Presidente Vargas, nº 01, Bairro Centro, São Sebastião da Boa Vista - Pará.

5- PRAZO DE EXECUÇÃO DOS SERVIÇOS:

O Prazo de execução dos serviços é de **120(cento e vinte) dias** após assinatura de contrato e emissão da ordem de serviço.

3- DATA E HORÁRIO DE RECEBIMENTO E ABERTURA DOS ENVELOPES:

Dia: 26/07/2021, recebimento no Setor de Licitações do MUNICÍPIO DE SÃO SEBASTIÃO DA BOA VISTA, até 10h;

4- LOCAL DE APRESENTAÇÃO:

PREFEITURA MUNICIPAL DE SÃO SEBASTIÃO DA BOA VISTA- PA - Setor de Licitações, sito à Palácio do Executivo, Av. Presidente Vargas, nº 01, Bairro Centro, São Sebastião da Boa Vista - Pará.

5- PRAZO DE EXECUÇÃO DOS SERVIÇOS:

O Prazo de execução dos serviços é de **120(cento e vinte) dias** após assinatura de contrato e emissão da ordem de serviço.



PODER EXECUTIVO
PREFEITURA MUNICIPAL DE SÃO SEBASTIÃO DA BOA VISTA

Anexo I

PROJETO BÁSICO

ASSUNTO: MEMORIAL DESCRITIVO		
PROJETO EXECUTIVO DE ARQUITETURA		
CONSTRUÇÃO DE EDIFÍCIO EM ALVENARIA DE UNIDADE BÁSICA DE SAÚDE PROJETO PADRONIZADO PADRÃO 1 – MINISTÉRIO DA SAÚDE		
<p>EDIFICAÇÃO PRINCIPAL 267,27 m²</p> <p>MARQUISES 35,36 m²</p> <p>TOTAL A CONSTRUIR 302,63 m²</p> <p>CAIXA D'ÁGUA 21,88 m²</p>		<p>_____ PROPRIETÁRIO:</p> <p>_____ AUTOR DO PROJETO: CARLOS MARCHESI ARQUITETO –CAU PR: A32642-9 MEP – Arquitetura e Planejamento Ltda.-EPP RRT 1493572</p> <p>_____ RESPONSÁVEL TÉCNICO:</p>
ESCALA: 1:100	DATA: Agosto 2013	TEXTO: Carlos Marchesi
<p>Ministério da Saúde</p> <p style="text-align: center;">G O V E R N O F E D E R A L</p> <p style="text-align: center;">BRASIL</p> <p style="text-align: center;">PAÍS RICO É PAÍS SEM POBREZA</p>		

RELAÇÃO DE DOCUMENTOS

MEMORIAL DESCRITIVO	1
1. OBJETO.....	1
2. MATERIAIS OU EQUIPAMENTOS SIMILARES	2
3. FASES DE OBRAS.....	2
4. MOVIMENTO DE TERRA E CONTENÇÕES	3
5. IMPERMEABILIZAÇÃO – SERVIÇOS PRELIMINARES	13
6. ALVENARIA DE VEDAÇÃO.....	13
7. VERGAS E CONTRA-VERGAS	15
8. CHAPISCO PARA PAREDE EXTERNA E INTERNA	15
9. REBOCO PAULISTA.....	15
10. LASTRO CONTRAPISO	16
11. JUNTAS DE DILATAÇÃO.....	16
12. ACABAMENTOS INTERNOS	17
12.1. REVESTIMENTOS CERÂMICOS NAS PAREDES INTERNAS.....	17
12.2. PISO CERÂMICO	18
12.3. PROTEÇÃO DE CANTOS E PAREDES	20
13. ACABAMENTOS EXTERNOS	20
13.1. PINTURA EXTERNA.....	20
13.2. GUIA PRÉ-FABRICADA DE CONCRETO	22
13.3. PISO CIMENTADO.....	22
14. ESQUADRIAS	23
14.1. ESQUADRIAS DE MADEIRA E FERRAGENS.....	23
14.2. ESQUADRIAS DE ALUMÍNIO E FERRAGENS.....	23
15. SOLEIRAS/RODAPÉS/PINGADEIRAS	25
16. BANCADAS, LAVATÓRIO E CUBAS EM INOX.....	25
17. LOUÇAS, METAIS E ACESSÓRIOS.....	26
18. APARELHOS E ACESSÓRIOS SANITÁRIOS	26
19. ACABAMENTOS INTERRUPTORES E TOMADAS.....	27
20. COBERTURA	27
20.1. TELHA CERÂMICA	27
20.2. Calhas:	27
21. VIDRO TEMPERADO.....	28
22. LIMPEZA DE OBRA.....	28
23. ELEMENTO VAZADO (COBOGÓ)	28
24. HABITE-SE E “AS BUILT”	29
25. AMBIENTES DO PROJETO	29

MEMORIAL DESCRITIVO

1. OBJETO.

Este Memorial Descritivo compreende um conjunto de discriminações técnicas, critérios, condições e procedimentos estabelecidos para a Construção da Unidade Básica de Saúde, padrão 1 (01 equipe de Saúde da Família).

SUGESTÃO DE IMPLANTAÇÃO

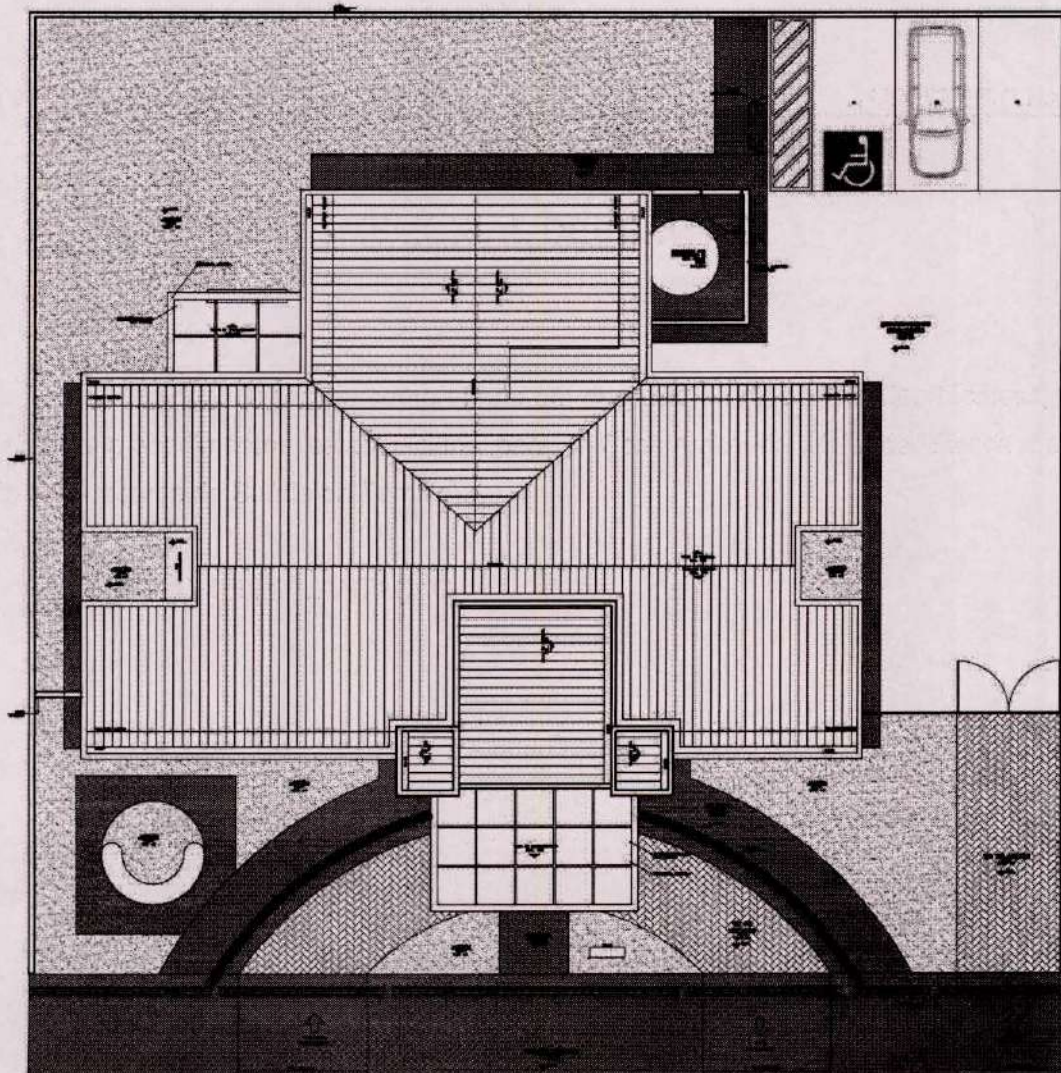

2. MATERIAIS OU EQUIPAMENTOS SIMILARES

A equivalência de componentes da edificação será fundamentada em certificados de testes e ensaios realizados por laboratórios idôneos e adotando-se os seguintes critérios:

- Materiais ou equipamentos similar-equivalentes – Que desempenham idêntica função e apresentam as mesmas características exigidas nos projetos.
- Materiais ou equipamentos similar-semelhantes – Que desempenham idêntica função, mas não apresentam as mesmas características exigidas nos projetos.
- Materiais ou equipamentos simplesmente adicionados ou retirados – Que durante a execução foram identificados como sendo necessários ou desnecessários à execução dos serviços e/ou obras.
- Todos os materiais a serem empregados deverão obedecer às especificações dos projetos e deste memorial. Na comprovação da impossibilidade de adquirir e empregar determinado material especificado deverá ser solicitada sua substituição, condicionada à manifestação do Responsável Técnico pela obra.
- A substituição de materiais especificados por outros equivalentes pressupõe, para que seja autorizada, que o novo material proposto possua, comprovadamente, equivalência nos itens qualidade, resistência e aspecto.

3. FASES DE OBRAS

PROJETO, MATERIAIS, EQUIPAMENTOS E CRITÉRIOS DE ANALOGIA.

Nenhuma alteração nas plantas, detalhes ou especificações, determinando ou não alteração de custo da obra ou serviço, será executada sem autorização do Responsável Técnico pela obra.

Em caso de itens presentes neste Memorial Descritivo e não incluídos nos projetos, ou vice-versa, devem ser levados em conta na execução dos serviços de fôrma como se figurassem em ambos.

Em caso de divergências entre os desenhos de execução dos projetos e as especificações, o Responsável Técnico pela obra deverá ser consultado, a fim de definir qual a posição a ser adotada.

Em caso de divergência entre desenhos de escalas diferentes, prevalecerão sempre os de escala maior. Na divergência entre cotas dos desenhos e suas dimensões em escala, prevalecerão as primeiras, sempre precedendo consulta ao Responsável Técnico pela obra.

☑ PLACAS DE IDENTIFICAÇÃO DA OBRA

Deverá ser alocada uma placa de identificação da obra, conforme modelo em **ANEXO I**.

☑ MADEIRA UTILIZADA DURANTE A OBRA

Toda madeira que for utilizada em qualquer fase da obra e no canteiro de obras deverá ser possuir certificação FSC (Forest Stewardship Council) ou Conselho de Manejo Florestal. A comprovação através de documentos e nota fiscal deverá ser entregue para a fiscalização juntamente com a medição.

☑ LOCAÇÃO DA OBRA

a) Locação da obra: execução de gabarito

A instituição responsável pela construção da unidade deverá fornecer as cotas, coordenadas e outros dados para a locação da obra. A locação da obra no terreno será realizada a partir das referências de nível e dos vértices de coordenadas implantados ou utilizados para a execução do levantamento topográfico.

A instituição responsável pela construção da unidade assumirá total responsabilidade pela locação da obra.

O serviços abaixo relacionados deverão ser realizados por topógrafo:

1. locação da obra;
2. locação de elementos estruturais;
3. locação e controle de cotas de redes de utilidades enterradas;
4. implantação de marcos topográficos;
5. transporte de cotas por nivelamento geométrico;
6. levantamentos cadastrais, inclusive de redes de utilidades enterradas;
7. verificação da qualidade dos serviços – prumo, alinhamento, nível;
8. quantificação de volumes, inclusive de aterro e escavação.

4. MOVIMENTO DE TERRA E CONTENÇÕES**a) Escavação Mecanizada – Material 1ª Categoria**

A execução dos trabalhos de escavações obedecerá, além do transcrito nesta especificação, todas as prescrições da NBR 6122.

As escavações serão todas realizadas em material de 1ª categoria.

Entende-se como material de 1ª categoria todo o depósito solto ou moderadamente coeso, tais como cascalhos, areias, siltes ou argilas, ou quaisquer de suas misturas, com ou sem componentes orgânicos, formados por agregação natural, que possam ser escavados com

ferramentas de mão ou maquinaria convencional para esse tipo de trabalho. Considerar-se-á também 1ª categoria a fração de rocha, pedra solta e pedregulho que tenha, isoladamente, diâmetro igual ou inferior a 0,15m qualquer que seja o teor de umidade que apresente, e, em geral, todo o tipo de material que não possa ser classificado como de 2ª ou 3ª categoria.

Antes de iniciar os serviços de escavação, deverá efetuar levantamento da área da obra que servirá como base para os levantamentos dos quantitativos efetivamente realizados.

As escavações além de 1,50m de profundidade serão taludadas ou protegidas com dispositivos adequados de contenção. Quando se tratar de escavações permanentes deverão seguir os projetos pertinentes.

Se necessário, os taludes deverão ser protegidos das escavações contra os efeitos de erosão interna e superficial.

A execução das escavações implicará responsabilidade integral pela sua resistência e estabilidade.

b) Escavação Mecanizada de Vala – Material 1ª Categoria – até 2m

Para a realização de serviços localizados ou lineares, como a implantação de novas redes de utilidades enterradas, inclusive caixas e PV's, prevê-se a necessidade de escavação de vala em solo. Esse serviço deverá ser realizado por retroescavadeira, com concha de dimensão compatível com os trabalhos.

Este serviço compreende as escavações mecanizadas de valas em profundidade não superior a 2,0m.

Deverá ser avaliada a necessidade de escorar ou não a vala. Deverá ser respeitada a NBR-9061.

Se necessário, deverão ser esgotadas as águas que percolarem ou adentrarem nas escavações.

c) Escavação Manual de Vala – Material 1ª Categoria

Para serviços específicos, haverá a necessidade de se realizar escavação manual em solo, em profundidade não superior a 2,0m. Para fins desse serviço, a profundidade é entendida como a distância vertical entre o fundo da escavação e o nível do terreno a partir do qual se começou a escavar manualmente.

Deverá ser avaliada a necessidade de escorar ou não a vala. Deverá ser respeitada a NBR-9061.

Se necessário, deverão ser esgotadas as águas que percolarem ou adentrarem nas escavações.

d) Reaterro e Compactação Manual de Valas

Trata-se de serviço relacionado ao reaterro de cavas executadas conforme itens de escavação de valas.

O reaterro, no caso de cava aberta para assentamento de tubulação, deverá ser executado manualmente com solo isento de pedregulhos em camada única, até 10 cm acima da geratriz superior do tubo, compactado moderadamente, completando-se o serviço através de compactador tipo sapo até o nível do terreno natural. Não deverá ser executado reaterro com solo contendo material orgânico.

e) Reaterro compactado mecanicamente

Trata-se de serviço relacionado ao reaterro de cavas executadas conforme itens de escavação de valas.

O reaterro, no caso de cava aberta para assentamento de tubulação, deverá ser executado manualmente. Nos demais casos é obrigatório executar o reaterro compactado mecanicamente. Não deverá ser executado reaterro com solo contendo material orgânico.

f) Nivelamento e Compactação do Terreno

Consiste no nivelamento e compactação de todo o terreno que sofrerá intervenção, a fim de deixar a base pronta para os serviços a serem posteriormente executados.

O nivelamento se dará, sempre que possível, com o próprio material retirado durante as escavações que se fizerem necessárias durante a obra.

ESTRUTURAS DE CONCRETO ARMADO **GERAL**

Os serviços em fundações, contenções e estrutura em concreto armado serão executados em estrita observância às disposições do projeto estrutural. Para cada caso, deverão ser seguidas as Normas Brasileiras específicas, em sua edição mais recente, entre outras:

- NBR-6118 Projeto de estruturas de concreto – Procedimento;
- NBR-7480 Barras e fios de aço destinados a armaduras para concreto armado;
- NBR-5732 Cimento Portland comum – Especificação;
- NBR-5739 Concreto – Ensaio de corpos de prova cilíndricos;
- NBR-6120 Cargas para o cálculo de estruturas de edificações;
- NBR-8800 Projeto e execução de estruturas de aço de edifícios.

As passagens das tubulações através de vigas e outros elementos estruturais deverão obedecer ao projeto executivo, não sendo permitidas mudanças em suas posições, a não ser com autorização do Responsável Técnico pela obra.

Deverá ser verificada a calafetação nas juntas dos elementos embutidos.

Quando da execução de concreto aparente liso, deverão ser tomadas providências e um rigoroso controle para que as peças tenham um acabamento homogêneo, com juntas de concretagem pré-determinadas, sem brocas ou manchas.

O Responsável Técnico pela obra, durante e após a execução das fundações, contenções e estruturas, é o responsável civil e criminal por qualquer dano à obra, às edificações vizinhas e/ou a pessoas, seus funcionários ou terceiros.

FÔRMAS E ESCORAMENTOS

As fôrmas e escoramentos obedecerão aos critérios das Normas Técnicas Brasileiras que regem a matéria.

O dimensionamento das fôrmas e dos escoramentos será feito de fôrma a evitar possíveis deformações devido a fatores ambientais ou provocados pelo adensamento do concreto fresco. As fôrmas serão dotadas das contra-flechas necessárias conforme especificadas no projeto estrutural, e com a paginação das fôrmas conforme as orientações do projeto arquitetônico.

Antes do início da concretagem, as fôrmas deverão estar limpas e calafetadas, de modo a evitar eventuais fugas de pasta.

Em peças com altura superior a 2,0m, principalmente as estreitas, será necessária a abertura de pequenas janelas na parte inferior da fôrma, para facilitar a limpeza.

As fôrmas serão molhadas até a saturação a fim de evitar-se a absorção da água de amassamento do concreto.

Os produtos antiaderentes, destinados a facilitar a desmoldagem, serão aplicados na superfície da fôrma antes da colocação da armadura.

Deverão ser tomadas as precauções para evitar recalques prejudiciais provocados no solo ou na parte da estrutura que suporta o escoramento, pelas cargas por este transmitida.

Os andaimes deverão ser perfeitamente rígidos, impedindo, desse modo, qualquer movimento das fôrmas no momento da concretagem. É preferível o emprego de andaimes metálicos.

As fôrmas deverão ser preparadas tal que fique assegurada sua resistência aos esforços decorrentes do lançamento e vibrações do concreto, sem sofrer deformações fazendo com que, por ocasião da desforma, a estrutura reproduza o determinado em projeto.

Na retirada das fôrmas, devem ser tomados os cuidados necessários a fim de impedir que sejam danificadas as superfícies de concreto.

As fôrmas para a execução dos elementos de concreto armado aparente, sem a utilização de massa corrida, serão de compensado laminado com revestimento plástico, metálico ou fibra de vidro.

É vedado o emprego de óleo queimado como agente desmoldante, bem como o uso de outros produtos que, posteriormente, venham a prejudicar a uniformidade de coloração do concreto aparente.

A variação na precisão das dimensões deverá ser de no máximo 5,0mm (cinco milímetros).

O alinhamento, o prumo, o nível e a estanqueidade das fôrmas serão verificados e corrigidos permanentemente, antes e durante o lançamento do concreto.

A retirada das fôrmas obedecerá a NBR-6118, atentando-se para os prazos recomendados:

- faces laterais: 3 dias;
- faces inferiores: 14 dias, com escoramentos, bem encunhados e convenientemente espaçados;
- faces inferiores sem escoramentos: 21 dias.

A retirada do escoramento de tetos será feita de maneira conveniente e progressiva, particularmente para peças em balanço, o que impedirá o aparecimento de fissuras em decorrência de cargas diferenciais. Cuidados especiais deverão ser tomados nos casos de emprego de "concreto de alto desempenho" ($f_{ck} > 40$ MPa), em virtude de sua baixa resistência inicial.

A retirada dos escoramentos do fundo de vigas e lajes deverá obedecer ao prazo de 21 dias.

ARMADURAS

A armadura não poderá ficar em contato direto com a fôrma, obedecendo-se para isso a distância mínima prevista na NBR-6118 e no projeto estrutural. Deverão ser empregados afastadores de armadura dos tipos "clips" plásticos ou pastilhas de argamassa.

Os diâmetros, tipos, posicionamentos e demais características da armadura, devem ser rigorosamente verificados quanto à sua conformidade com o projeto, antes do lançamento do concreto.

Todas as barras a serem utilizadas na execução do concreto armado deverão passar por um processo de limpeza prévia e deverão estar isentas de corrosão, defeitos, entre outros.

As armaduras deverão ser adequadamente amarradas a fim de manterem as posições indicadas em projeto, quando do lançamento e adensamento do concreto.

As armaduras que ficarem expostas por mais de 30 dias deverão ser pintadas com nata de cimento ou tinta apropriada, o que as protegerá da ação atmosférica no período entre a colocação da fôrma e o lançamento do concreto. Antes do lançamento do concreto, esta nata deverá ser removida.

CONCRETO

Nas peças sujeitas a ambientes agressivos, recomenda-se o uso de cimentos que atendam a NBR-5732 e NBR-5737.

A fim de se evitar quaisquer variações de coloração ou textura, serão empregados materiais de qualidade rigorosamente uniforme.

Todo o cimento será de uma só marca e tipo, quando o tempo de duração da obra o permitir, e de uma só partida de fornecimento.

Os agregados serão, igualmente, de coloração uniforme, de uma única procedência e fornecidos de uma só vez, sendo indispensável à lavagem completa dos mesmos.

As fôrmas serão mantidas úmidas desde o início do lançamento até o endurecimento do concreto, e protegidas da ação dos raios solares por lonas ou filme opaco de polietileno.

Na hipótese de fluir argamassa de cimento por abertura de junta de fôrma e que essa aguada venha a depositar-se sobre superfícies já concretadas, a remoção será imediata, o que se processará por lançamento, com mangueira de água, sob pressão.

As juntas de trabalho decorrentes das interrupções de lançamento, especialmente em paredes armadas, serão aparentes, executadas em etapas, conforme indicações nos projetos.

A concretagem só poderá ser iniciada após a colocação prévia de todas as tubulações e outros elementos exigidos pelos demais projetos.

A cura do concreto deverá ser efetuada durante, no mínimo, 7 (sete) dias, após a concretagem.

Não deverá ser utilizado concreto remisturado.

O concreto deverá ser convenientemente adensado após o lançamento, de modo a se evitar as falhas de concretagem e a segregação da nata de cimento.

O adensamento será obtido por meio de vibradores de imersão. Os equipamentos a serem utilizados terão dimensionamento compatível com as posições e os tamanhos das peças a serem concretadas.

Como diretriz geral, nos casos em que não haja indicação precisa no projeto estrutural, haverá a preocupação de situar os furos, tanto quanto possível, na zona de tração das vigas ou outros elementos atravessados.

Para perfeita amarração das alvenarias com pilares, paredes de concreto entre outros, serão empregados fios de aço com diâmetro mínimo de 5,0mm ou tela soldada própria para este tipo de amarração distanciados entre si a cada duas fiadas de tijolos, engastados no concreto por intermédio de cola epóxi ou chumbador.

☑ ADITIVOS

Não deverão ser utilizados aditivos que contenham cloretos ou qualquer substância que possa favorecer a corrosão das armaduras. De cada fornecimento será retirada uma amostra para comprovações de composição e desempenho.

Só poderão ser usados os aditivos que tiverem suas propriedades atestadas por laboratório nacional especializado e idôneo.

☑ DOSAGEM

O estabelecimento do traço do concreto será função da dosagem experimental (racional), na fôrma preconizada na NBR-6118, de maneira que se obtenha, com os materiais disponíveis, um concreto que satisfaça às exigências do projeto estrutural.

Todas as dosagens de concreto serão caracterizadas pelos seguintes elementos:

- Resistência de dosagem aos 28 dias (f_{ck28});
- Dimensão máxima característica (diâmetro máximo) do agregado em função das dimensões das peças a serem concretadas;
- Consistência medida através de "slump-test", de acordo com o método NBR-7223;
- Composição granulométrica dos agregados;
- Fator água/cimento em função da resistência e da durabilidade desejadas;
- Controle de qualidade a que será submetido o concreto;
- Adensamento a que será submetido o concreto;
- Índices físicos dos agregados (massa específica, peso unitário, coeficiente de inchamento e umidade).
- A fixação da resistência de dosagem será estabelecida em função da resistência característica do concreto (f_{ck}) estabelecida no projeto

☑ CONTROLE TECNOLÓGICO

O controle tecnológico abrangerá as verificações da dosagem utilizada, da trabalhabilidade, das características dos constituintes e da resistência mecânica.

Independentemente do tipo de dosagem adotado, o controle da resistência do concreto obedecerá rigorosamente ao disposto na NBR-6118 e ao adiante especificado.

Deverá ser adotado controle sistemático de todo concreto estrutural empregado na obra. A totalidade de concreto será dividida em lotes. Um lote não terá mais de 20m³ de concreto, corresponderá no máximo a 200m² de construção e o seu tempo de execução não excederá a 2 semanas. No edifício, o lote não compreenderá mais de um andar. Quando houver grande volume de concreto, o lote poderá atingir 50m³, mas o tempo de execução não excederá a uma semana.

A amostragem, o valor estimado da resistência característica à compressão e o índice de amostragem a ser adotado serão conformes ao preconizado na NBR-6118.

TRANSPORTE

O transporte do concreto será efetuado de maneira que não haja segregação ou desagregação de seus componentes, nem perda sensível de qualquer deles por vazamento ou evaporação.

Poderão ser utilizados na obra, para transporte do concreto do caminhão-betoneira ao ponto de descarga ou local da concretagem, carrinhos de mão com roda de pneu, jericas, caçambas, pás mecânicas, entre outros, não sendo permitido, em hipótese alguma, o uso de carrinhos com roda de ferro ou borracha maciça.

No bombeamento do concreto, deverá existir um dispositivo especial na saída do tubo para evitar a segregação. O diâmetro interno do tubo será, no mínimo, 3 vezes o diâmetro máximo do agregado, quando utilizada brita, e 2,5 vezes o diâmetro, no caso de seixo rolado.

O transporte do concreto não excederá ao tempo máximo permitido para seu lançamento, que é de 1,5 horas, contadas a partir do início da mistura na central.

Sempre que possível, será escolhido sistema de transporte que permita o lançamento direto nas fôrmas. Não sendo possível, serão adotadas precauções para manuseio do concreto em depósitos intermediários.

O transporte a longas distâncias só será admitido em veículos especiais dotados de movimentos capazes de manter uniforme o concreto misturado.

No caso de utilização de carrinhos ou jericas, buscar-se-ão condições de percurso suave, tais como rampas, acives e declives, inclusive estrados.

LANÇAMENTO

O concreto deverá ser lançado de altura superior a 2,0m para evitar segregação. Em quedas livres maiores, utilizar-se-ão calhas apropriadas; não sendo possíveis as calhas, o concreto será lançado por janelas abertas na parte lateral ou por meio de funis ou trombas.

Nas peças com altura superior a 2,0m, com concentração de ferragem e de difícil lançamento, além dos cuidados do item anterior será colocada no fundo da fôrma uma camada de argamassa de 5 a 10 cm de espessura, feita com o mesmo traço do concreto que vai ser utilizado, evitando-se com isto a formação de "nichos de pedras".

Nos lugares sujeitos à penetração de água, serão adotadas providências para que o concreto não seja lançado havendo água no local; e mais, a fim de que, estando fresco, não seja levado pela água de infiltração.

☑ ADENSAMENTO

O adensamento manual só deverá ser permitido em camadas não maiores a 20 cm de altura.

O adensamento será cuidadoso, de fôrma que o concreto ocupe todos os recantos da fôrma.

Serão adotadas precauções para evitar vibração da armadura, de modo a não formar vazios ao seu redor nem dificultar a aderência com o concreto.

Os vibradores de imersão não serão deslocados horizontalmente. A vibração será apenas a suficiente para que apareçam bolhas de ar e uma fina película de água na superfície do concreto.

A vibração será feita a uma profundidade não superior à agulha do vibrador. As camadas a serem vibradas terão, preferencialmente, espessura equivalente a $\frac{3}{4}$ do comprimento da agulha.

As distâncias entre os pontos de aplicação do vibrador serão da ordem de 6 a 10 vezes o diâmetro da agulha (aproximadamente 1,5 vezes o raio de ação). É aconselhável a vibração por períodos curtos em pontos próximos, ao invés de períodos longos num único ponto ou em pontos distantes.

Será evitada a vibração próxima às fôrmas (menos de 100 mm), no caso de se utilizar vibrador de imersão.

A agulha será sempre introduzida na massa de concreto na posição vertical, ou, se impossível, com a inclinação máxima de 45°, sendo retirada lentamente para evitar formação de buracos que se encherão somente de pasta. Na vibração por camadas, far-se-á com que a agulha atinja a camada subjacente para assegurar a ligação duas a duas.

Admitir-se-á a utilização, excepcionalmente, de outros tipos de vibradores (fôrmas, régua, entre outros).

☑ JUNTAS DE CONCRETAGEM

Durante a concretagem poderão ocorrer interrupções previstas ou imprevistas. Em qualquer caso, a junta então formada denomina-se fria, se não for possível retomar a concretagem antes do início da pega do concreto já lançado.

Cuidar-se-á para que as juntas não coincidam com os planos de cisalhamento. As juntas serão localizadas onde forem menores os esforços de cisalhamento.

Quando não houver especificação em contrário, as juntas em vigas serão feitas, preferencialmente, em posição normal ao eixo longitudinal da peça (juntas verticais). Tal posição será assegurada através de fôrma de madeira, devidamente fixada.

As juntas verticais apresentam vantagens pela facilidade de adensamento, pois é possível fazer-se fôrmas de sarrafos verticais. Estas permitem a passagem dos ferros de armação

e não do concreto, evitando a formação da nata de cimento na superfície, que se verifica em juntas inclinadas.

Na ocorrência de juntas em lajes, a concretagem deverá ser interrompida logo após a face das vigas, preservando as ferragens negativas e positivas.

Antes da aplicação do concreto deve ser feita a remoção cuidadosa de detritos.

Antes de reiniciar o lançamento do concreto, deve ser removida a nata da pasta de cimento (vitrificada) e feita limpeza da superfície da junta com a retirada de material solto. Pode ser retirada a nata superficial com a aplicação de jato de água sob forte pressão logo após o fim da pega. Em outras situações, para se obter a aderência desejada entre a camada remanescente e o concreto a ser lançado, é necessário o jateamento de abrasivos ou o apicoamento da superfície da junta, com posterior lavagem, de modo a deixar aparente o agregado graúdo.

As juntas permitirão a perfeita aderência entre o concreto já endurecido e o que vai ser lançado, devendo, portanto, a superfície das juntas receber tratamento com escova de aço, jateamento de areia ou qualquer outro processo que proporcione a formação de redentes, ranhuras ou saliências. Tal procedimento será efetuado após o início de pega e quando a peça apresentar resistência compatível com o trabalho a ser executado.

Quando da retomada da concretagem, a superfície da junta concretada anteriormente será preparada efetuando-se a limpeza dos materiais pulverulentos, nata de cimento, graxa ou quaisquer outros prejudiciais à aderência, e procedendo-se a saturação com jatos de água, deixando a superfície com aparência de "saturado superfície seca", conseguida com a remoção do excesso de água superficial.

Especial cuidado será dado ao adensamento junto à "interface" entre o concreto já endurecido e o recém-lançado, a fim de se garantir a perfeita ligação das partes.

CURA DO CONCRETO

Qualquer que seja o processo empregado para a cura do concreto, a aplicação deverá iniciar-se tão logo termine a pega. O processo de cura iniciado imediatamente após o fim da pega continuará por período mínimo de 7 dias.

Quando no processo de cura for utilizada uma camada permanentemente molhada de pó de serragem, areia ou qualquer outro material adequado, esta terá no mínimo 5,0cm de espessura.

Quando for utilizado processo de cura por aplicação de vapor d'água, a temperatura será mantida entre 38 e 66°C, pelo período de aproximadamente 72 horas.

- Admitem-se os seguintes tipos de cura:
- Molhagem contínua das superfícies expostas do concreto;
- Cobertura com tecidos de aniagem, mantidos saturados;
- Cobertura por camadas de serragem ou areia, mantidas saturadas;

- Lonas plásticas ou papéis betumados impermeáveis, mantidos sobre superfícies expostas, mas de cor clara, para evitar o aquecimento do concreto e a subsequente retração térmica;
- Películas de cura química.

LIMPEZA E TRATAMENTO FINAL DO CONCRETO

Para a limpeza, em geral, é suficiente uma lavagem com água;

Manchas de lápis serão removidas com uma solução de 8% (oito por cento) de ácido oxálico ou com tricloroetileno;

Manchas de tinta serão removidas com uma solução de 10% (dez por cento) de ácido fosfórico;

Manchas de óxido serão removidas com uma solução constituída por 1 (uma) parte de nitrato de sódio e 6 (seis) partes de água, com espargimento, subsequente, de pequenos cristais de hipossulfito de sódio;

As pequenas cavidades, falhas ou trincas, que porventura resultarem nas superfícies, será tomado com argamassa de cimento, no traço que lhe confira estanqueidade e resistência, bem como coloração semelhante a do concreto circundante;

As rebarbas e saliências maiores, que acaso ocorram, serão eliminadas.

5. IMPERMEABILIZAÇÃO – SERVIÇOS PRELIMINARES

Deverá ser aplicado tinta betuminosa nas partes da construção (tanto em concreto quanto em alvenaria) que estiverem em contato com o solo.

As superfícies a serem pintadas deverão estar completamente secas, ásperas e desempenadas.

Deverão ser aplicadas a brocha ou vassourão, uma demão de penetração (bem diluída) e duas de cobertura, após a completa secagem da anterior.

Os respaldos de fundação, a menos de orientação contrária da fiscalização, deverão ser impermeabilizados na face superior das alvenarias de embasamento, descendo até as sapatas e/ou blocos em cada uma das faces laterais.

6. ALVENARIA DE VEDAÇÃO

Os painéis de alvenaria do prédio serão erguidos em bloco cerâmico furado, nas dimensões nominais de 10x200x200 mm, classe 10 (resistência mínima à compressão na área bruta igual a 1,0 MPa), recomendando-se o uso de argamassa no traço 1:2:8 (cimento : cal hidratada : areia sem peneirar), com juntas de 12 mm de espessura, obtendo-se ao final, parede com 10 cm de espessura (desconsiderando futuros revestimentos).

O bloco cerâmico a ser utilizado deverá possuir qualidade comprovada pela Certificação Nacional de Qualidade - o "PSQ", uma certificação da ANICER em parceria com a ABNT e o Ministério das Cidades do Governo Federal.

O bloco cerâmico a ser utilizado quanto à obtenção de combustível para os fornos de fabricação dos seus produtos, deverá o fornecedor ter uma mentalidade preventiva com relação ao meio ambiente, dispondo de um sistema de queima que se aproveita dos refugos de madeira e de pó de serra das serrarias circunvizinhas evitando, assim, o desmatamento de pequenas áreas para este fim.

A Contratada deverá observar todo o Projeto Executivo de Arquitetura e seus detalhes, a fim de proceder à correta locação da alvenaria, bem como seus vãos e shafts.

Empregar-se-á blocos com junta amarrada, os quais devem ser previamente umedecidos (ou mesmo molhados), quando do seu emprego.

Deverão ser observados todos os procedimentos de controle de qualidade preconizados na NBR 7171/1992 (desvios em relação ao esquadro, planeza das faces, determinação das dimensões, e outras pertinentes).

Deverão ser observadas as seguintes recomendações, relativas à locação:

- Paredes internas e externas sob vigas deverão ser posicionadas dividindo a sobra da largura do bloco (em relação à largura da viga) para os dois lados.
- Caso o bloco apresente largura igual ou inferior a da viga, nas paredes externas alinhar pela face externa da viga.

Na alvenaria a ser levantada sobre as vigas baldrame (Semi-Enterrado), deve-se reforçar o bloqueio à umidade ambiente e ascensão higroscópica, empregando-se argamassa com aditivo impermeabilizante nas três primeiras fiadas.

Para levantar a parede, utilizar-se-á, obrigatoriamente, escantilhão como guia das juntas horizontais; a elevação da alvenaria far-se-á, preferencialmente, a partir de elementos estruturais (pilares), ou qualquer outro elemento da edificação. Nesse caso, deve-se chapiscar o elemento que ficará em contato com a alvenaria.

Na fixação das paredes ao elemento estrutural devem ser utilizados "ferros-cabelo" – os quais podem ser barras dobradas em fôrma de "U", barras retas, em ambos os casos com diâmetro de 5,0 mm, ou telas de aço galvanizado de malha quadrada 15x15 mm – posicionados de duas em duas fiadas, a partir da segunda.

Deve-se primar pela verticalidade e pela horizontalidade dos painéis, utilizando-se guia na execução do serviço. As fiadas deverão ser individualmente niveladas e aprumadas com a utilização de nível de bolha e prumo.

O encunhamento deve ser feito com cunhas de cimento ou "argamassa expansiva" própria para esse fim e, preferencialmente, de cima para baixo; ou seja, após o levantamento das

alvenarias dos pavimentos superiores, para permitir a acomodação da estrutura e evitar o aparecimento de trincas. Para tanto, deve-se deixar uma folga de 3,0 a 4,0 mm entre a alvenaria e o elemento estrutural (viga ou laje), o qual somente será preenchido após 15 dias das paredes executadas.

7. VERGAS E CONTRA-VERGAS

Deverá ser empregado, em todos os vãos de portas e janelas, vergas e contra-vergas (este último, evidentemente, não será empregado em portas, e poderá ser dispensado quando da ocorrência de vãos menores que 60 cm).

O engastamento lateral mínimo é de 30,0 cm ou 1,5 vezes a espessura da parede, prevalecendo o maior. Quando os vãos forem relativamente próximos e na mesma altura, recomenda-se uma única verga sobre todos. Além disso, para vãos maiores que 2,40 m, a verga deverá ser calculada como viga.

8. CHAPISCO PARA PAREDE EXTERNA E INTERNA

As alvenarias da edificação (e outras superfícies componentes) serão inicialmente protegidas com aplicação de chapisco, homogeneamente distribuído por toda a área considerada. Serão chapiscados paredes (internas e externas) por todo o seu pé-direito (espaçamento compreendido entre a laje de piso e a laje de teto subsequente) e lajes utilizadas em forros nos pontos devidamente previstos no projeto executivo de arquitetura.

Inicialmente aplicar-se-á chapisco com argamassa preparada mecanicamente em canteiro, na composição 1:3 (cimento: areia média), com 0,5 cm de espessura. Em superfícies bastante lisas, a exemplo das lajes de forro, deverá ser adicionado aditivo adesivo ou cola concentrada para chapisco ao traço, nas quantidades indicadas pelo fabricante.

Deverão ser empregados métodos executivos adequados, observando, entre outros:

- A umidificação prévia da superfície a receber o chapisco, para que não haja absorção da água de amassamento por parte do substrato, diminuindo, por conseguinte a resistência do chapisco;
- O lançamento vigoroso da argamassa sobre o substrato;
- O recobrimento total da superfície em questão.

9. REBOCO PAULISTA

Após a cura do chapisco (no mínimo 24 horas), aplicar-se-á revestimento tipo paulista, com espessura de 2,0 cm, no traço 1:2:8 (cimento : cal em pasta : areia média peneirada).

A argamassa deverá ser preparada mecanicamente a fim de obter mistura homogênea e conferir as desejadas características desse revestimento: trabalhabilidade, capacidade de aderência, capacidade de absorção de deformações, restrição ao aparecimento de fissuras, resistência mecânica e durabilidade.

A aplicação na base chapiscada será feita em chapadas com colher ou desempenadeira de madeira, até a espessura prescrita. Quando do início da cura, sarrafejar com régua de alumínio, e cobrir todas as falhas. A final, o acabamento será feito com esponja densa.

10. LASTRO CONTRAPISO

Após a execução das cintas e blocos, e antes da execução dos pilares, paredes ou pisos, será executado o lastro de contrapiso, com impermeabilizante e 8 (oito) centímetros de espessura.

O lastro de contrapiso do térreo ou subsolo terá um consumo de concreto mínimo de 350 kg de cimento por m³ de concreto, o agregado máximo de brita número 2 e SIKA 1, no traço 1:12 (SIKA 1 – ÁGUA); com resistência mínima a compressão de 250 Kgf/cm².

Os lastros serão executados somente depois que o terreno estiver perfeitamente nivelado, molhado, convenientemente apiloado com maço de 30 kg e que todas as canalizações que devam passar sob o piso estejam colocadas.

É imprescindível manter o contrapiso molhado e abrigado do sol, frio ou corrente de ar, por um período mínimo de 8 dias para que cure.

Todos os pisos terão declividade de 1% no mínimo, em direção ao ralo ou porta externa, para o perfeito escoamento de água.

As copas, os banheiros, os boxes dos chuveiros, e etc. terão seus pisos com caimento para os ralos.

A argamassa de regularização será sarrafeada e desempenada, a fim de proporcionar um acabamento sem depressões ou ondulações.

11. JUNTAS DE DILATAÇÃO

As juntas de dilatação da estrutura quando necessária deverão ter mastique de poliuretano.

Antes da aplicação do selante é recomendável utilizar um limitador de superfície para fixar os tamanhos de aplicação do material selante e economizar no uso do material de preenchimento. Esse limitador deverá ser flexível de preferência para não influenciar na junta.

Limpeza da superfície:

A superfície deve ser limpa, seca, isenta de óleos, graxas e outros contaminantes;

Caso existam imperfeições, como quebra de bordas, as mesmas deverão ser recuperadas;

Colocar fita crepe nas extremidades da junta;

As juntas deverão possuir seções mínimas de 0,5 x 1,0cm ou até 1,0 x 1,0cm;

Colocar um limitador de superfície (com várias dimensões) para limitar a superfície nas dimensões mínimas acima;

O limitador deverá entrar de fôrma justa no interior da junta;

Cortar a ponta do mastigue conforme o tamanho da junta;

Colocar o tubo numa pistola manual e aplicar numa posição de 45° em fôrma de compressão;

O acabamento deverá ser alisado para tal acabamento deve ser utilizado espátula ou até mesmo algum produto vegetal com amido, como pôr exemplo a batata, pois a mesma não adere ao poliuretano, facilitando o acabamento;

12. ACABAMENTOS INTERNOS

12.1. REVESTIMENTOS CERÂMICOS NAS PAREDES INTERNAS

12.1.1. BANHEIROS, SANITÁRIOS, COPA E DML.

O revestimento em placas cerâmicas 20x20cm, linha branco retificado, brilhante, junta de 1mm, espessura 8,2mm, assentadas com argamassa, cor branco, será aplicado nas paredes do piso até forro, serão de primeira qualidade (Classe A), apresentando esmalte liso, vitrificação homogênea e coloração perfeitamente uniforme, dureza e sonoridade características e resistência suficientes, totalmente isentos de qualquer imperfeição, de padronagem especificada em projeto, com rejunte em epóxi em cor branca.

Na área de escovação, em alguns lavatórios e bancadas (ver detalhes) será utilizado três fiadas do revestimento do mesmo revestimento cerâmico 20x20cm.

Após a execução da alvenaria, efetua-se o tamponamento dos orifícios existentes na superfície, especialmente os decorrentes da colocação de tijolos ou lajotas com os furos no sentido da espessura da parede.

Concluída a operação de tamponamento, será procedida a verificação do desempenho das superfícies, deixando "guias" para que se obtenha, após a conclusão do revestimento de azulejos ou de ladrilhos, superfície perfeitamente desempenada, no esquadro e no prumo.

O assentamento será procedido a seco, com emprego de argamassa de alta adesividade, o que dispensa a operação de molhar as superfícies do emboço e do azulejo ou ladrilho.

As juntas serão em material epóxi (com índice de absorção de água inferior a 4%) e corridas e, rigorosamente, dentro de nível e prumo, a espessura das juntas será de 2mm.

Decorridos 72 horas do assentamento, inicia-se a operação do rejuntamento, o que será efetuado com pasta de cimento branco e pó de mármore no traço volumétrico de 1:4. A proporção desse produto não poderá ser superior a 20% do volume de cimento.

Quando necessário, os cortes e os furos das cerâmicas só poderão ser feitos com equipamentos próprio para essa finalidade, não se admitindo o processo manual.

Os cortes e furos deverão ser preenchidos com o mesmo material utilizado para o rejuntamento.

As cerâmicas deverão ser assentadas com argamassa pronta.

No acabamento das quinas, serão utilizadas cantoneiras em alumínio em barras de 3 metros de comprimento, com 1 mm de espessura, peso 0,210 kg, coladas na cerâmica, fôrma de L, largura 12,7 mm.

12.2. PISO CERÂMICO

12.2.1. Em toda a edificação.

Utilizado em todos os ambientes o piso cerâmico acetinado retificado 30x30cm, PEI 5, cor cinza claro, com absorção de água inferior à 0,5%, resistente à produtos químicos GA, coeficiente de atrito dinâmico molhado menor que 0,4, antiderrapante, cor cinza claro e assentado com argamassa colante.

Todas as juntas deverão ser em material epóxi, cor cinza, (com índice de absorção de água inferior a 4%) estar perfeitamente alinhadas e de espessuras uniforme, as quais poderão exceder a 1,5 mm;

Para preparação da base, verificar se a base está curada há mais de 14 dias, limpa, seca e plana e que tenham sido efetuadas todas as retrações próprias do cimento e estabilizadas as possíveis fissuras, e, se necessário, nivelá-la.

Respeitar e tratar as juntas estruturais, devendo rejuntá-las com materiais de elasticidade permanente; realizar uma junta perimetral para evitar tensões entre o pavimento e o revestimento; e efetuar juntas de dilatação conforme projeto do responsável técnico;

Na aplicação, utilizar espaçadores entre peças para manter seus alinhamentos;

Rejuntar após 72 horas com um rejuntamento epóxi.

Deixar as juntas entre peças de no mínimo 2 mm, observando sempre as indicações do fabricante;

Não será permitida a passagem sobre a pavimentação dentro de três dias do seu assentamento;

A pavimentação será convenientemente protegida com camada de areia, tábuas ou outro processo, durante a construção;

Não será tolerado o assentamento de peças rachadas, emendadas, com retoques visíveis de massa, com veios capazes de comprometer seu aspecto, durabilidade e resistência ou com quaisquer outros defeitos.

Deverão ser previstas juntas de trabalho ou juntas de movimentação executadas seccionando-se toda ou parte da espessura do substrato e preenchendo-se este espaço aberto

com material elastômero como selante, que não deve preencher todo o espaço deixado pelo seccionamento do revestimento, sendo necessário utilizar material de enchimento que deve ser colocado no fundo da junta.

As juntas do revestimento deverão respeitar a posição e abertura das juntas estruturais permitindo uma deformação igual àquela prevista no projeto estrutural do edifício e indicada em projeto de paginação de piso, devendo, caso necessário, serem também preenchidas com material elastômero como selante com material de enchimento no fundo da junta.

Caberá a Contratada minimizar ao máximo as variações de tamanho e tonalidade especificadas em relação às cores existentes buscando sua aproximação evitando assim caracterizar diferentes cores no piso.

12.2.2. RODAPÉ CERÂMICO

Os rodapés serão confeccionados com as placas cerâmicas descritas no item anterior, observando-se os mesmos cuidados executivos, com altura de 10 cm (ver detalhe).

12.2.3. PINTURA

- Pintura acrílica semi-brilho sobre massa acrílica cor branco gelo.
- Pintura acrílica semi-brilho sobre massa acrílica cor Verde petróleo (ver detalhamento).
- Pintura acrílica semi-brilho sobre massa acrílica Branco Neve (ver detalhamento).

A tinta utilizada deverá anteder a norma DIN 55649 ou outra norma de sustentabilidade; e deverá ser livre de solventes e odor, e ser de primeira linha.

As superfícies a pintar serão cuidadosamente limpas e convenientemente preparadas para o tipo de pintura a que se destinam.

A eliminação da poeira deverá ser completa, tomando-se precauções especiais contra o levantamento de pó durante os trabalhos até que as tintas sequem inteiramente.

As superfícies só poderão ser pintadas quando perfeitamente secas.

Receberão duas demãos, sendo que, cada demão de tinta somente poderá ser aplicada depois de obedecido a um intervalo de 24 (vinte e quatro) horas entre demãos sucessivas, possibilitando, assim, a perfeita secagem de cada uma delas.

Serão adotadas precauções especiais e proteções, tais como o uso de fitas adesivas de PVC e lonas plásticas, no sentido de evitar respingos de tinta em superfícies não destinadas à pintura.

As tintas aplicadas serão diluídas conforme orientação do fabricante e aplicadas nas proporções recomendadas. As camadas deverão ser uniformes, sem escorrimento, falhas ou marcas de pincéis. Pintura à base de látex acrílico

As paredes internas serão emassadas com massa acrílica, seladas com líquido preparador de superfícies e pintadas com tinta látex acrílico com acabamento fosco.

Obs.: As cores descritas são sugestivas, podendo ser alteradas a critério da instituição responsável pela obra.

12.3. PROTEÇÃO DE CANTOS E PAREDES

As arestas verticais de paredes deverão ser protegidas através cantoneira de sobrepor abas iguais em PVC (25x25,20mm), cor cinza.

Os cantos externos de paredes com revestimento cerâmico receberão filete de alumínio de embutir.

13. ACABAMENTOS EXTERNOS

13.1. PINTURA EXTERNA.

As alvenarias externas da edificação serão em pintura tipo texturizado (ver elevações).

Cores utilizadas:

- Verde: pintura área externa,(ver perspectiva)
- Cinza: pintura área externa, (ver perspectiva)
- Branco Neve: pintura área externa,(ver perspectiva)

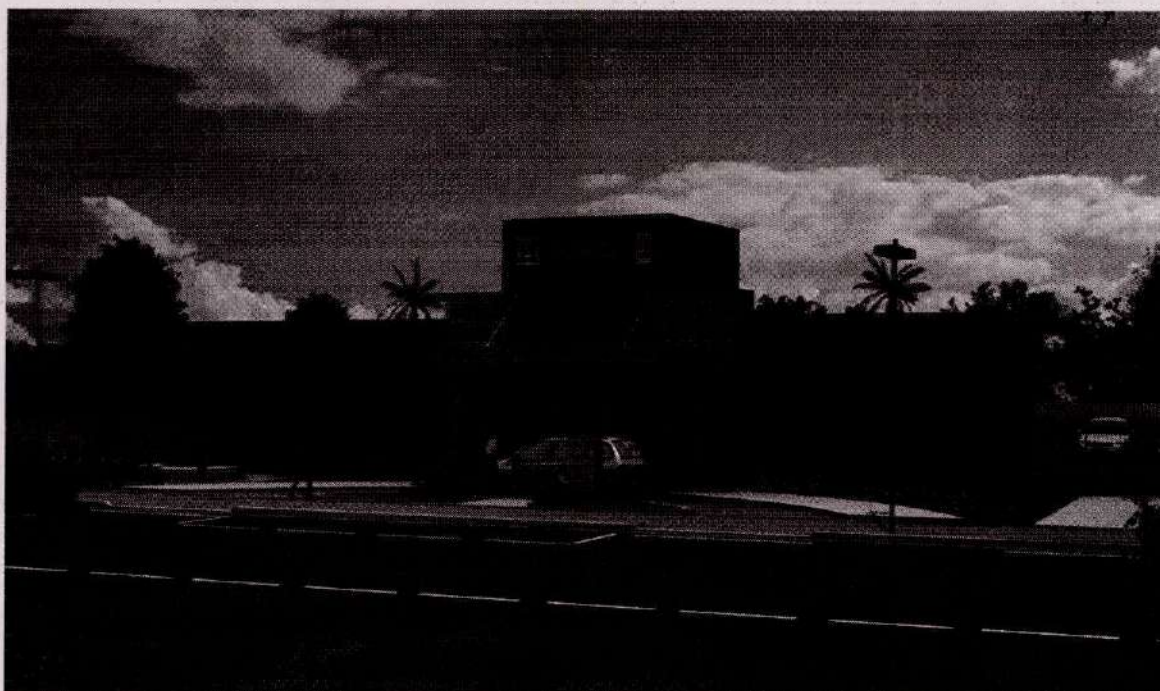

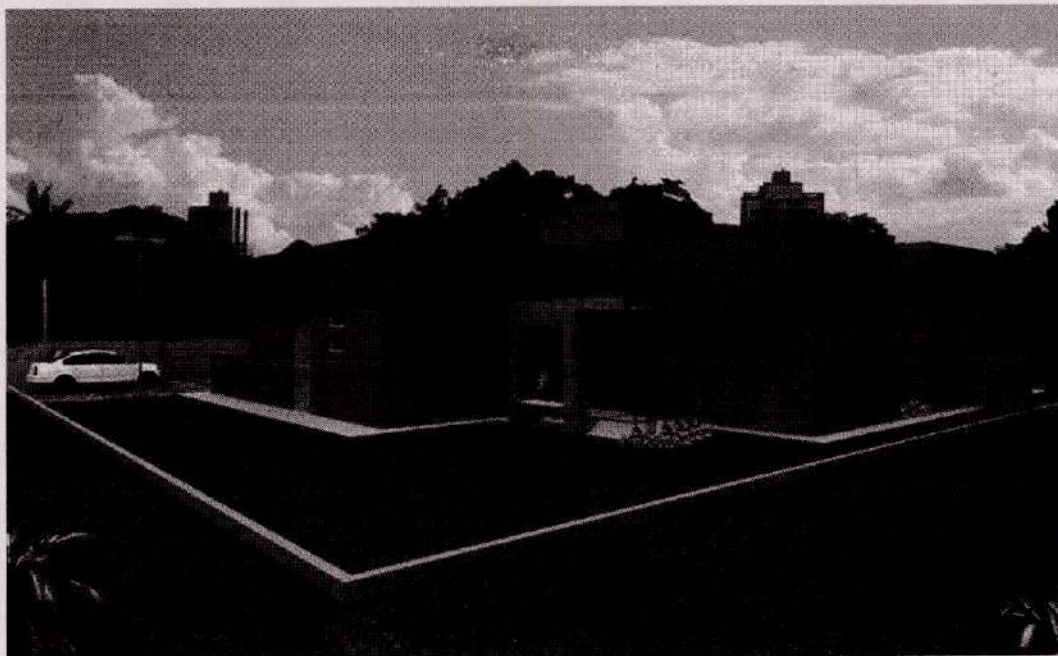

A tinta utilizada deverá anteder a norma DIN 55649 ou outra norma de sustentabilidade; e deverá ser livre de solventes e odor.

As superfícies a pintar serão cuidadosamente limpas e convenientemente preparadas para o tipo de pintura a que se destinam.

A eliminação da poeira deverá ser completa, tomando-se precauções especiais contra o levantamento de pó durante os trabalhos até que as tintas sequem inteiramente.

As superfícies só poderão ser pintadas quando perfeitamente secas.

Receberão três demãos, sendo que, cada demão de tinta somente poderá ser aplicada depois de obedecido a um intervalo de 24 (vinte e quatro) horas entre demãos sucessivas, possibilitando, assim, a perfeita secagem de cada uma delas.

Serão adotadas precauções especiais e proteções, tais como o uso de fitas adesivas de PVC e lonas plásticas, no sentido de evitar respingos de tinta em superfícies não destinadas à pintura.

As tintas aplicadas serão diluídas conforme orientação do fabricante e aplicadas nas proporções recomendadas. As camadas deverão ser uniformes, sem escorrimento, falhas ou marcas de pincéis. Pintura à base de látex acrílico de primeira linha.

Obs.: As cores descritas são sugestivas, podendo ser alteradas a critério da instituição responsável pela obra.

13.2. GUIA PRÉ-FABRICADA DE CONCRETO

Será utilizado nos estacionamentos guia pré-fabricada de concreto, do tipo I: com 30 cm de altura, 100 cm de comprimento com canto superior arredondado e face externa ligeiramente inclinada.

Poderão ser adquiridas de fábricas de produtos pré-moldados, ou confeccioná-las em canteiro com o uso de fôrmas padronizadas para tal; deverá pois, consultar qual traço será o mais recomendável, observar os processos de adensamento e cura.

13.3. PISO CIMENTADO

O piso cimentado poderá ser obtido através do desenvolvimento: sarrafeamento e alisamento da própria camada de concreto, traço 1:3:4 (cimento, areia grossa e pedra britada) com 7cm de espessura.

Após nivelamento, desempenar e queimar.

Utilizar desmoldante em pó após a queima em toda a área a ser estampada.

Obedecer a um intervalo de 24 horas sem qualquer tráfego.

Lavagem com bomba de pressão e após a retirada completa de todo material solto e deixar secar.

Aplicar resina acrílica para acabamento final.

Serão executados em placas de concreto de FCK = 250 kgf/cm², com espessura de 5 centímetros.

As placas serão concretadas alternadamente e as juntas, a cada 1m, serão do tipo "secas". As primeiras juntas dos pisos serão executadas com 10 cm de afastamento das paredes.

As juntas do piso têm de transpassar a "camada de alta resistência" e da argamassa de regularização. É obrigatório colocar junta no piso onde existir junta no lastro de contrapiso.

Será colocado juntas plásticas de dilatação 17x3 milímetros, limitando painéis quadrados de dimensões de 1 metro x 1 metro, obedecendo a modulação estrutural da edificação.

Após a cura será iniciado o processo de polimento, iniciando com esmeril de grânula 24, passando pela grânula 80, para o desengrosso, e finalizando com a grânula 120.

O último polimento será efetuado com lixa número 120.

Todo o piso será lavado, encerado com pelo menos 03 demãos de cera incolor, antiderrapante, por ocasião da entrega provisória da obra.

14. ESQUADRIAS

14.1. ESQUADRIAS DE MADEIRA E FERRAGENS.

As portas deverão de espessura mínima de 35mm, encabeçadas com requadro de fechamento em madeira maciça.

Na execução do serviço, a madeira deverá ser de boa qualidade, seca e isenta de defeitos, tais como rachaduras, nós, escoriações, empenamento, etc.

As folhas respeitarão o padrão comercial: 82, 112 e etc.

Toda madeira que for utilizada em qualquer fase da obra e no canteiro de obras deverá ser possuir certificação FSC (Forest Stewardship Council) ou Conselho de Manejo Florestal. A comprovação através de documentos e nota fiscal deverá ser entregue para a fiscalização juntamente com a medição.

Todas as portas de madeira serão pintadas com esmalte sintético (livre de solvente) na cor branca.

Portas com visores de vidro nos locais definidos em projeto arquitetônico deverão ter acabamento adequado, com encabeçamento, rebaixo e guarnição de madeira para a fixação dos vidros laminados.

A ferragem para as portas de abrir deverão ser do tipo roseta, cromado.

Serão todas em acabamento cromado. As ferragens não poderão receber pintura.

As dobradiças deverão ser de latão e terão pino de bola de latão, para as portas pesadas terão arruela intermediária de desgaste.

As ferragens deverão ser executadas rigorosamente em perfeito acabamento, sem folgas ou emendas, nela inclusa seus rebaixos ou encaixes.

Deverão ser verificadas as cargas das peças a serem fixadas pelas ferragens, principalmente as dobradiças, que deverão ser suficientemente robustas, de fôrma a suportarem com folga, o regime de trabalho a que venham a ser submetidas.

Todas as chaves deverão possuir numeração correspondente às portas e serem fornecidas em duas vias.

Os vidros utilizados nas esquadrias deverão obedecer a NBR 11706 e NBR 7199.

14.2. ESQUADRIAS DE ALUMÍNIO E FERRAGENS.

Indicadas nos detalhes de esquadrias, as janelas serão em alumínio anodizado natural e as portas de alumínio anodizado na cor natural, com locais, características, dimensões, revestimentos indicados em projeto e no quadro de esquadrias (janelas e portas).

Normas: EB-1968/89 - Caixilho para edificação - janela (NBR-10821), MB-1226/89.

Janelas, fachadas-cortina e portas externas em edificação - penetração de água (NBR-6486), MB-1227/89 - Janelas, fachadas-cortina e portas externas em edificação - resistência à carga de vento (NBR-6497).

O alumínio puro será do tipo H - metalúrgico - e obedecerá ao disposto na P-NB-167/ABNT e na DIN-1712. A terminologia será regida pela TB-57/ABNT.

Os alumínios deverão ser anodizados, na cor Branca, de acordo com as normas da ABNT / NBR 12609 e NBR 9243 e a anodização será classe A18 (processo de oxidação anódico para proporcionar recobrimento de óxido pigmentado com espessura mínima de 18 micras), isento de defeitos. No caso de cortes após a anodização dos perfis, as superfícies sem anodização não poderão estar visíveis.

As ligas de alumínio - considerados os requisitos de aspecto decorativo, inércia química ou resistência à corrosão e resistência mecânica - serão selecionadas em total conformidade com os especificados nos projetos de arquitetura.

As serralherias de alumínio serão confeccionadas com perfis fabricados com liga de alumínio que apresentem as seguintes características:

- - Limite de resistência à tração: 120 a 154 MPa
- - Limite de escoamento: 63 a 119 MPa
- - Alongamento (50 mm): 18% a 10%
- - Dureza (brinell) - 500/10: 48 a 68.

O acabamento das superfícies dos perfis de alumínio será caracterizado pelas definições dos projetos arquitetônicos e que sejam fabricadas com ligas de alumínio que apresentem bom aspecto decorativo, inércia química e resistência mecânica.

A execução será esmerada, evitando-se por todas as fôrmas e meios, emendas nas peças e nos encontro dos montantes verticais e horizontais. Terá vedação perfeita contra ventos e chuvas sendo que se apresentarem qualquer vazamento será imediatamente corrigido.

Os materiais a serem empregados deverão ser de boa qualidade, novos, limpos, perfeitamente desempenados e sem nenhum defeito de fabricação ou falhas de laminação com acabamento superficial uniforme, isento de riscos, manchas, faixas, atritos e/ou outros defeitos.

Os quadros serão perfeitamente esquadriados, tendo os ângulos soldados bem esmerilhados ou limados, permanecendo sem rebarbas ou saliências de soldas. As esquadrias não serão jamais forçadas nos rasgos porventura fora de esquadro, ou de escassas dimensões. Haverá especial cuidado para que as armações não sofram distorções quando aparafusadas aos chumbadores.

As barras e os perfis serão extrudados necessariamente na liga ABNT 6063-T5 e as roldanas, fechos, recolhedores, escovas de vedação, guarnições de EPDM, comandos, alças e

demais acessórios deverão ser de primeira qualidade proporcionando funcionamento preciso, suave e silencioso ao conjunto por longo tempo.

Para execução das esquadrias, deverão ser feitos preliminarmente os levantamentos e medições no local para conferi-las nos projetos, posteriormente, assentar as esquadrias nos vãos e locais indicados, observando prumo e nível das mesmas, bem como pelo seu perfeito funcionamento.

Todas as esquadrias fornecidas à obra deverão ter embalagem de proteção em papel crepe, serão transportadas e estocadas com sarrafos de madeira entre as peças e manuseadas com o maior cuidado, uma vez que não serão aceitas esquadrias com arranhões, vestígios de pancadas ou pressões etc. A retirada da embalagem de proteção só será efetuada no momento da colocação da esquadria.

Todas as esquadrias de alumínio (utilizadas nas divisórias dos sanitários) deverão possuir trincos para fechamento interno.

Os guichês de alumínio terão trinco borboleta niquelado cromado.

As janelas projetantes terão fecho haste de comando projetante – HAS em alumínio comprimento 40cm.

As portas de alumínio terão o seguinte conjunto de fechadura tipo alavanca, em aço esp.=1,25, cromada, cilindro C400, chave tipo 2F.

Os vidros utilizados nas esquadrias deverão obedecer a NBR 11706 e NBR 7199.

15. SOLEIRAS/RODAPÉS/PINGADEIRAS

As soleiras e pingadeiras deverão ser em granito cinza, polido e impermeabilizado, com espessura mínima de 2cm, nas dimensões exatas dos vãos.

Os rodapés deverão ser dos mesmos materiais que estiver especificado o piso do ambiente (ver detalhes);A altura será 10cm.

16. BANCADAS, LAVATÓRIO E CUBAS EM INOX.

As bancadas deverão ser em Aço Inox 304/20 ou 18, enchimento em concreto aramado leve (s/ brita), solda de argônio, testeira de 15cm, acabamento liso; conforme dimensões no projeto.

As cubas da cozinha e das utilidades também deverão ser em aço inox e com a mesma especificação do inox das bancadas. As dimensões devem ser conferidas nos detalhamentos de bancadas.

17. LOUÇAS, METAIS E ACESSÓRIOS.

- Sifão regulável de 1" para ½" bitola
- Sifão simples para pias e cubas
- Válvula de escoamento cromada com ladrão
- Válvula de descarga cromada, 1 1/2"
- Tubo de ligação para bacia, cromado
- Acabamento para válvulas de descargas em metal cromado,
- Tubo de ligação cromado flexível
- Torneira de parede para uso geral com arejador
- Torneira de parede (nas cubas), acabamento cromado, bica alta
- Torneira de mesa (nos lavatórios), com fechamento automático com temporizador, cromada
- Barra de apoio reta em aço inoxidável tipo AISI 304, diâmetro de 38 mm, comprimentos: 40cm, 60cm e 80cm.
- Barra de apoio em "L", em aço inoxidável tipo AISI 304, diâmetro de 38 mm, comprimento: 70x70cm.

18. APARELHOS E ACESSÓRIOS SANITÁRIOS

Seguir o projeto hidráulico e detalhes do projeto arquitetônico.

- Lavatório pequeno 46x35cm com coluna suspensa, cor branco.
- Tanque de louça branca, cantos arredondados, com estrias profundas; 535mm de largura e 510mm de comprimento, coluna suspensa.
- Bacia sanitária convencional, h=44cm, cor branco gelo, incluindo vedações, conexões de entrada e demais acessórios cromados
- Chuveiro elétrico, tensão 220V, potência 5.400W, fabricados em termoplástico resistente, Sifão para lavatórios de coluna suspensa:
- Os registros de gaveta serão especificados para cada caso particular, considerada a pressão de serviços projetada, conforme indicação dos projetos.
- As válvulas de retenção serão inteiramente de bronze ou de ferro fundido, com vedação de metal contra metal, tipo vertical ou horizontal. Tipo com flanges, de ferro, vedação de borracha ou bronze.
- Dispensador de papel higiênico em rolo, cor branco,
- Dispensador para papel toalha em plástico ABS,
- Saboneteira spray em plástico ABS,
- Par de parafusos de 7/23 x 2.3/8 para bacias.

- Anel de vedação para bacias sanitárias
- Assento para banho articulado em aço inox aisi 304, 70x45cm, com base em chapa bitola 14 (espessura 2mm) perfurada para passagem de água e sabão.

19. ACABAMENTOS INTERRUPTORES E TOMADAS.

O acabamento de interruptores e tomadas cor branca, em poliestireno (OS), resistente a chamas, resistente a impactos e ter ótima estabilidade às radiações UV para evitar amarelamentos.

20. COBERTURA

20.1. TELHA CERÂMICA

As telhas deverão ser cerâmicas, tipo francesa, com inclinação de 30% e seguir a NBR 8038 que determina a especificações técnicas e fixação da telha cerâmica tipo francesa, conforme detalhamento do projeto.

20.2. Calhas:

Os contra-rufos e calhas serão em chapas galvanizadas USG #26, natural sem pintura, com dimensões de 25cm de largura e 20 cm de altura, por facilidade de manutenção. Deverão possuir ralo tipo abacaxi nas quedas dos condutores de água pluvial.

Deverão atender a NBR 10844.

- **Condições Gerais:**

Só poderão ser aplicados telhas e acessórios de fabricantes que tenham o certificado de qualidade ISO 9000 ou superior ou atestado do IPT ou outro que atenda as normas da ABNT, no que couber.

Os serviços a serem executados, bem como, os materiais empregados nas obras deverão obedecer às normas pertinentes da A.B.N.T – NR-18 – SECÇÃO 18.18 – (SERVIÇOS EM TELHADOS).

Será obedecido rigorosamente às prescrições do fabricante no que diz respeito aos cuidados com relação a cortes, inclinações, beirais, vãos livres, recobrimentos laterais, longitudinais, fixações, uso de rufos, contra-rufos e demais acessórios conforme recomendações do fabricante.

Deverão ser obedecidas as indicações do fabricante no que diz respeito aos cuidados a serem tomados durante o manuseio, transporte das peças até sua colocação, sentido de montagem, corte de cantos, furação, fixação, vão livre máximo, etc.

A inclinação da cobertura deverá ser obtida através da posição correta dos seus apoios e de sua inclinação.

Não será permitido o uso de 02 ou mais telhas para cobrir um vão, se o mesmo puder ser coberto com 01 (uma).

Toda a fixação de pingadeiras, calhas e rufos na alvenaria deverá ser feita com a utilização de bucha de nylon, parafusos zincados - cabeça panela e arruela lisa zincada.

Serão obedecidas rigorosamente as prescrições do fabricante no que diz a respeito a cuidados quanto aos cortes, inclinações, beirais, vãos livres, recobrimento laterais, longitudinais, fixações, uso de rufos, contra-rufos e demais acessórios.

São consideradas partes do item de cobertura, elementos de fixação, apoios, suporte de abas, tirantes de contraventamento, afastadores, travas, peças complementares, cumeeiras, terminais de abas planas, rufos, tampões, placas pingadeiras, ralos tipo abacaxi quando necessários.

21. VIDRO TEMPERADO

Nas esquadrias especificadas a utilização de vidro temperado, empregar vidro temperado, incolor e nos tamanhos e recortes indicados em projeto.

As chapas serão inspecionadas no recebimento quanto à presença de bolhas, fissurações, manchas, riscos, empenamentos e defeitos de corte, e serão rejeitadas quando da ocorrência de qualquer desses defeitos; poderá ser escolhido o adequado acabamento das bordas (corte limpo, filetado, lapidado redondo, ou lapidado chanfrado). Aceitar-se-á variação dimensional de, no máximo 3,0 mm para maior ou para menor.

Deverão, ainda, ser instalados nos respectivos caixilhos observando-se a folga entre a chapa de vidro e a parte interna, a qual deve ser aproximadamente 6,0 a 8,0 mm para cada lado.

22. LIMPEZA DE OBRA

Limpeza geral final de pisos, paredes, vidros, equipamentos (louças, metais, etc.) e áreas externas, inclusive jardins.

Para a limpeza deverá ser usada de modo geral água e sabão neutro: o uso de detergentes, solventes e removedores químicos deverão ser restritos e feitos de modo a não causar PISO TÁTIL

Na calçada externa (ver detalhe) deverá ser utilizado piso em placa de concreto tátil 30x30cm, alerta, cor terracota (vermelho), conforme NBR/ABNT 9050.

23. ELEMENTO VAZADO (COBOGÓ)

Elemento vazado (cobogó) de cimento bruto, 39x39x10cm,

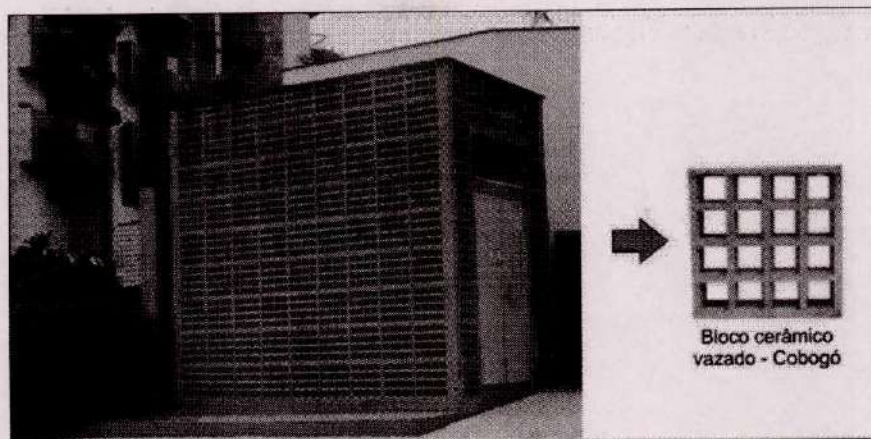

24. HABITE-SE E “AS BUILT”

Ao final dos serviços, a instituição responsável pela obra deverá requerer junto a Prefeitura do referido Município, Habite-se junto ao ISS, a CND – Certidão Negativa de Débitos, e os demais documentos necessários para a regularização da obra.

Antes da entrega definitiva da obra, deverá ser solicitado o respectivo “as built”, sendo que a sua elaboração deverá obedecer ao seguinte roteiro:

1º) representação sobre as plantas dos diversos projetos, denotando como os serviços resultaram após a sua execução; (As retificações dos projetos deverão ser feitas sobre cópias dos originais, devendo constar, acima do selo de cada prancha, a alteração e respectiva data.).

2º) O “as built” consistirá em expressar todas as modificações, acréscimos ou reduções havidas durante a construção, e cujos procedimentos tenham sido de acordo com o previsto pelas Disposições Gerais deste Memorial.

Deverá ser:

- ✓ fornecido “as built” de todas as instalações executadas (água, esgoto, dados, telefone, iluminação, segurança e incêndio, automação e controle, entre outros);
- ✓ testados e feitos os ajustes finais em todos os equipamentos e instalações;
- ✓ revisados todos os materiais de acabamento, sendo feito os reparos finais ou substituição, se necessário;
- ✓ providenciada a carta de “Habite-se”/Alvara de Funcionamento e os demais certificados das Concessionárias locais;

25. AMBIENTES DO PROJETO

Térreo – Nível 0,00	
SETOR DE CONSULTA	ÁREA (m2)
Sala de Recepção e Espera	23,84
Sanitário PCD Masc.	2,55
Sanitário PCD Fem.	2,55
Consultório Indiferenciado/ Acolhimento	9,10
Sala de Inalação Coletiva	6,47
Consultório Odontológico	20,47

Banheiro PCD	5,95
Sala de Observação/ Procedimento/ Coleta	10,15
Sala de Atividades Coletivas/ ACS	20,30
Sala de Vacinas	9,10
Sala de Curativos	9,10
Sanitário PCD	3,04
DML	2,32
Consultório c/ Sanit. Anexo	9,80
Consultório Indiferenciado/ Acolhimento	9,80
Estocagem/ Dispensação de Medicamentos	14,00
SERVIÇOS	ÁREA (m2)
Sala De Esteril. e Guarda de Mat. Est.	5,04
Expurgo	5,04
Almoxarifado	2,90
Banheiro Funcionário	3,64
Copa	4,50
Sala de Administ. e Gerência	7,80
Abrigo de Resíduos Contaminado	1,00
Abrigo de Resíduos Recicláveis	1,00
Abrigo de Resíduos Comum	1,04



AUTOR DO PROJETO:
CARLOS MARCHESI
 ARQUITETO – CAU PR: A 32642-9
 MEP – Arquitetura e Planejamento Ltda.-EPP



ANEXO I

Todas as obras financiadas com recursos do Ministério da Saúde deverão conter placas indicadoras com inscrições de acordo com as seguintes orientações:

- As dimensões mínimas da placa deverão ser de 1,5 m x 3,0 m;
- Tanto as letras (em fonte Arial) quanto os logotipos (conforme modelo abaixo) deverão ter tamanhos proporcionais ao tamanho da placa;
- As cores das letras deverão ser de tonalidade escura em contraste com o fundo claro; e
- A placa deverá permanecer no local até a inauguração da obra.

Modelo de Placa para obras financiadas com recursos do Ministério da Saúde

MINISTÉRIO DA SAÚDE		
OBRA: VALOR TOTAL DA OBRA: VALOR RECURSOS FEDERAIS: DATA DE INÍCIO: PRAZO DE ENTREGA: EMPREGOS GERADOS:		
MARCA DA PREFEITURA		

MINISTÉRIO DA SAÚDE		
OBRA: VALOR TOTAL DA OBRA: VALOR RECURSOS FEDERAIS: DATA DE INÍCIO: PRAZO DE ENTREGA: EMPREGOS GERADOS:		
MARCA DA PREFEITURA		



Obra
 Conclusão da Construção da UBS Patauazal

Bancos
 SINAPI - 05/2021 - Pará
 ORSE - 02/2021 - Sergipe
 SEDOP - 03/2021 - Pará
 SEINFRA - 027 - Ceará

B.D.I.
 28,45%

Encargos Sociais
 Desonerado: embutido nos preços unitário dos insumos de mão de obra, de acordo com as bases.

Planilha Orçamentária Resumida

Item	Descrição	Total
1	SERVIÇOS PRELIMINARES	1.469,77
2	COBERTURA	11.367,17
3	IMPERMEABILIZAÇÃO	5.793,00
4	PINTURA	36.186,08
5	ESQUADRIAS	20.355,60
6	INSTALAÇÕES ELÉTRICAS	41.700,28
7	LOUÇAS E METAIS	24.481,96
8	DRENAGEM ÁGUAS PLUVIAIS	2.028,00
9	REDE HIDROSSANITÁRIA	37.376,69
10	REDE AR COMPRIMIDO	13.953,43
11	COMUNICAÇÃO VISUAL	5.396,03
12	CASA DE FORÇA	5.330,96
13	LIMPEZA FINAL E ENTREGA DA OBRA	927,75

Total sem BDI
 Total do BDI
 Total Geral

160.680,31
 45.675,31
 206.355,62

Aluizio Teixeira Filho

Aluizio Teixeira Filho
 ENG CIVIL 7.784/D CREA-PA

PREFEITURA MUNICIPAL DE SÃO SEBASTIÃO DA BOA VISTA
CNPJ: 05.105.143/0001-81



Obra
Conclusão da Construção da UBS Patauazal

Bancos
SINAPI - 05/2021 - Pará
ORSE - 02/2021 - Sergipe
SEDOP - 03/2021 - Pará
SEINFRA - 027 - Ceará

B.D.I.
28,45%

Encargos
Desonerado:
embutido nos
preços unitário
dos insumos
de mão de
obra, de

Orçamento Sintética

Item	Código Banco	Descrição	Und	Quant.	Valor Unit	Valor Unit com BDI	Total
1		SERVIÇOS PRELIMINARES					1.459,77
1.1	74209/001 SINAPI	PLACA DE OBRA EM CHAPA DE AÇO GALVANIZADO	m ²	3	315,29	404,99	1.214,97
1.2	98524 SINAPI	LIMPEZA MANUAL DE VEGETAÇÃO EM TERRENO COM ENXADA, AF_05/2018	m ²	80	2,39	3,06	244,80
2		COBERTURA					11.367,17
2.1	97647 SINAPI	REMOÇÃO DE TELHAS, DE FIBROCIMENTO, METÁLICA E CERÂMICA, DE FORMA MANUAL, SEM REAPROVEITAMENTO. AF_12/2017	m ²	300,56	2,38	3,05	916,70
2.2	234 ORSE	Telhamento com telha de fibrocimento ondulada esp = 4mm	m ²	300,56	27,07	34,77	10.450,47
3		IMPERMEABILIZAÇÃO					5.793,00
3.1	98557 SINAPI	IMPERMEABILIZAÇÃO DE SUPERFÍCIE COM EMULSÃO ASFÁLTICA, 2 DEMÃOS AF_06/2018	m ²	150	30,07	38,62	5.793,00
4		PINTURA					36.186,08
4.1	88482 SINAPI	APLICAÇÃO DE FUNDO SELADOR LÁTEX PVA EM TETO, UMA DEMÃO. AF_06/2014	m ²	257,4	2,91	3,73	960,10
4.2	88483 SINAPI	APLICAÇÃO DE FUNDO SELADOR LÁTEX PVA EM PAREDES, UMA DEMÃO. AF_06/2014	m ²	679,86	2,69	3,45	2.345,51
4.3	96129 SINAPI	APLICAÇÃO MANUAL DE MASSA ACRÍLICA EM SUPERFÍCIES INTERNAS DE SACADA DE EDIFÍCIOS DE MÚLTIPLOS PAVIMENTOS, UMA DEMÃO. AF_05/2017	m ²	169,86	21,09	27,09	4.601,50
4.4	88488 SINAPI	APLICAÇÃO MANUAL DE PINTURA COM TINTA LÁTEX ACRÍLICA EM TETO, DUAS DEMÃOS. AF_06/2014	m ²	257,4	14,15	18,17	4.676,95
4.5	88489 SINAPI	APLICAÇÃO MANUAL DE PINTURA COM TINTA LÁTEX ACRÍLICA EM PAREDES, DUAS DEMÃOS. AF_06/2014	m ²	1369,99	12,70	16,31	22.344,53
4.6	95305 SINAPI	TEXTURA ACRÍLICA, APLICAÇÃO MANUAL EM PAREDE, UMA DEMÃO. AF_09/2016	m ²	73,97	13,24	17,00	1.257,49
5		ESQUADRIAS					20.355,60

PRAÇA DA MATRIZ, S/N, CENTRO, SÃO SEBASTIÃO DA BOA VISTA / PA

ATF Engenharia Ltda
CNPJ 11.732.866/0001-03
(91) 992314921

Atenc I. Silva

PREFEITURA MUNICIPAL DE SÃO SEBASTIÃO DA BOA VISTA
CNPJ: 05.105.143/0001-81



Obra
Conclusão da Construção da UBS Patauazal

Bancos
SINAPI - 05/2021 - Pará
ORSE - 02/2021 - Sergipe
SEDOP - 03/2021 - Pará
SEINFRA - 027 - Ceará

B.D.I.
28,45%

Encargos
Desonerado:
embutido nos
preços unitário
dos insumos
de mão de
obra, de

Orçamento Sintética

Item	Código Banco	Descrição	Und	Quant.	Valor Unit	Valor Unit com BDI	Total
5.1	91338 SINAPI	PORTA DE ALUMÍNIO DE ABRIR COM LAMBRI, COM GUARNIÇÃO, FIXAÇÃO COM PARAFUSOS - FORNECIMENTO E INSTALAÇÃO. AF_12/2019	m²	13	519,45	667,23	8.673,99
5.2	73809/001 SINAPI	JANELA DE ALUMÍNIO TIPO MAXIM AR, INCLUSO GUARNICOES E VIDRO FANTASIA	m²	6,4	372,90	478,99	3.065,53
5.3	74067/004 SINAPI	JANELA DE CORRER EM ALUMÍNIO, VENEZIANA, SEM BANDEIRA	m²	1,6	477,37	613,18	981,08
5.4	090822 SEDOP	Portão de ferro em metalom (incl. pintura anti corrosiva) - Entrada Principal/Sala de Atividades/Saida Posterior	m²	10,35	389,07	499,76	5.172,51
5.5	060043 SEDOP	Cobogó de cimento 20x20x10cm	m²	9,05	147,14	189,00	1.710,45
5.6	051171 SEDOP	Verga sobre porta (15 x 30 cm) - Concreto armado FCK=20MPa com forma aparente - 1 reaproveitamento (incl. lançamento e adensamento)	m³	0,2	2.927,37	3.760,20	752,04
6		INSTALAÇÕES ELÉTRICAS					41.700,28
6.1		QUADRO DE DISTRIBUIÇÃO					3.269,12
6.1.1	93653 SINAPI	DISJUNTOR MONOPOLAR TIPO DIN, CORRENTE NOMINAL DE 10A - FORNECIMENTO E INSTALAÇÃO. AF 10/2020	UN	3	9,09	11,67	35,01
6.1.2	93657 SINAPI	DISJUNTOR MONOPOLAR TIPO DIN, CORRENTE NOMINAL DE 32A - FORNECIMENTO E INSTALAÇÃO. AF 10/2020	UN	12	11,31	14,52	174,24
6.1.3	93658 SINAPI	DISJUNTOR MONOPOLAR TIPO DIN, CORRENTE NOMINAL DE 40A - FORNECIMENTO E INSTALAÇÃO. AF 10/2020	UN	1	16,42	21,09	21,09
6.1.4	93664 SINAPI	DISJUNTOR BIPOLAR TIPO DIN, CORRENTE NOMINAL DE 32A - FORNECIMENTO E INSTALAÇÃO. AF 10/2020	UN	10	50,02	64,25	642,50
6.1.5	93665 SINAPI	DISJUNTOR BIPOLAR TIPO DIN, CORRENTE NOMINAL DE 40A - FORNECIMENTO E INSTALAÇÃO. AF 10/2020	UN	2	52,52	67,46	134,92
6.1.6	101895 SINAPI	DISJUNTOR TERMOMAGNÉTICO TRIPOLAR, CORRENTE NOMINAL DE 70A - FORNECIMENTO E INSTALAÇÃO. AF_10/2020	UN	2	335,28	430,66	861,32
6.1.7	C2074 SEINFRA	QUADRO DE DISTRIBUIÇÃO DE LUZ.SOBREPOR ATE 64 DIVISÕES 650X440X205mm. C/BARRAMENTO	UN	2	544,98	700,02	1.400,04
6.2		ACESSÓRIOS					7.368,12
6.2.1	231085 SEDOP	Ponto de gás p/ split até 30.000 BTU's (10m)	PT	4	1.256,78	1.614,33	6.457,32

PRAÇA DA MATRIZ, SIN, CENTRO, SÃO SEBASTIÃO DA BOA VISTA / PA

ATF Engenharia Ltda
CNPJ 11.732.866/0001-03
(91) 992314921

Assinatura

PREFEITURA MUNICIPAL DE SÃO SEBASTIÃO DA BOA VISTA
CNPJ: 05.105.143/0001-81



Obra
Conclusão da Construção da UBS Patauazal

Bancos
SINAPI - 05/2021 - Pará
ORSE - 02/2021 - Sergipe
SEDOP - 03/2021 - Pará
SEINFRA - 027 - Ceará

Encargos
Desonerado:
embutido nos
preços unitário
dos insumos
de mão de
obra, de

B.D.I.
28,45%

Orçamento Sintética

Item	Código Banco	Descrição	Und	Quant.	Valor Unit	Valor Unit com BDI	Total
6.2.2	231084 SEDOP	Ponto de dreno p/ split (10m)	PT	4	177,27	227,70	910,80
6.3		ILUMINAÇÃO E TOMADAS					12.904,14
6.3.1	83555 SINAPI	TOMADA DUPLA DE EMBUTIR 2X2P+T 10A/250V C/ PLACA - FORNECIMENTO E INSTALACAO	UN	83	23,17	29,76	2.470,08
6.3.2	92001 SINAPI	TOMADA BAIXA DE EMBUTIR (1 MÓDULO), 2P+T 20 A, INCLUINDO SUPORTE E PLACA - FORNECIMENTO E INSTALAÇÃO. AF_12/2015	UN	15	23,53	30,22	453,30
6.3.3	92023 SINAPI	INTERRUPTOR SIMPLES (1 MÓDULO) COM 1 TOMADA DE EMBUTIR 2P+T 10 A, INCLUINDO SUPORTE E PLACA - FORNECIMENTO E INSTALAÇÃO. AF_12/2015	UN	35	35,88	46,08	1.612,80
6.3.4	91953 SINAPI	INTERRUPTOR SIMPLES (1 MÓDULO), 10A/250V, INCLUINDO SUPORTE E PLACA - FORNECIMENTO E INSTALAÇÃO. AF_12/2015	UN	10	20,33	26,11	261,10
6.3.5	97591 SINAPI	LUMINÁRIA TIPO PLAFON REDONDO COM VIDRO FOSCO, DE SOBREPOR, COM 2 LÂMPADAS FLUORESCENTES DE 15 W, SEM REATOR - FORNECIMENTO E INSTALAÇÃO. AF_02/2020	UN	47	94,47	121,34	5.702,98
6.3.6	97608 SINAPI	LUMINÁRIA ARANDELA TIPO TARTARUGA, COM GRADE, DE SOBREPOR, COM 1 LÂMPADA FLUORESCENTE DE 15 W, SEM REATOR - FORNECIMENTO E INSTALAÇÃO. AF_02/2020	UN	20	85,41	109,70	2.194,00
6.3.7	97599 SINAPI	LUMINÁRIA DE EMERGÊNCIA, COM 30 LÂMPADAS LED DE 2 W, SEM REATOR - FORNECIMENTO E INSTALAÇÃO. AF_02/2020	UN	6	27,24	34,98	209,88
6.4		CABOS E FIOS					17.238,80
6.4.1	91924 SINAPI	CABO DE COBRE FLEXÍVEL ISOLADO, 1,5 MM², ANTI-CHAMA 450/750 V, PARA CIRCUITOS TERMINAIS - FORNECIMENTO E INSTALAÇÃO. AF_12/2015	M	700	2,51	3,22	2.254,00
6.4.2	91926 SINAPI	CABO DE COBRE FLEXÍVEL ISOLADO, 2,5 MM², ANTI-CHAMA 450/750 V, PARA CIRCUITOS TERMINAIS - FORNECIMENTO E INSTALAÇÃO. AF_12/2015	M	1600	3,72	4,77	7.632,00
6.4.3	91928 SINAPI	CABO DE COBRE FLEXÍVEL ISOLADO, 4 MM², ANTI-CHAMA 450/750 V, PARA CIRCUITOS TERMINAIS - FORNECIMENTO E INSTALAÇÃO. AF_12/2015	M	400	6,19	7,95	3.180,00

PRAÇA DA MATRIZ, S/N, CENTRO, SÃO SEBASTIÃO DA BOA VISTA / PA

ATF Engenharia Ltda
CNPJ 11.732.866/0001-03
(91) 992314921

Alcides L. Silva

PREFEITURA MUNICIPAL DE SÃO SEBASTIÃO DA BOA VISTA
CNPJ: 05.105.143/0001-81



Obra
Conclusão da Construção da UBS Patatauazal

Bancos
SINAPI - 05/2021 - Pará
ORSE - 02/2021 - Sergipe
SEDOP - 03/2021 - Pará
SEINFRA - 027 - Ceará

Encargos
Desonerado:
embutido nos
preços unitário
dos insumos
de mão de
obra, de

B.D.I.
28,45%

Orçamento Sintética

Item	Código Banco	Descrição	Und	Quant.	Valor Unit	Valor Unit com BDI	Total
6.4.4	91930 SINAPI	CABO DE COBRE FLEXÍVEL ISOLADO, 6 MM², ANTI-CHAMA 450/750 V, PARA CIRCUITOS TERMINAIS - FORNECIMENTO E INSTALAÇÃO. AF_12/2015	M	200	8,52	10,94	2.188,00
6.4.5	00039262 SINAPI	CABO MULTIPOLAR DE COBRE, FLEXÍVEL, CLASSE 4 OU 5, ISOLACAO EM HEPR, COBERTURA EM PVC-ST2, ANTICHAMA BWF-B, 0,6/1 KV, 3 CONDUTORES DE 16 MM2	M	30	51,51	66,16	1.984,80
6.5		SISTEMA DE PROTEÇÃO CONTRA DESCARGAS ATMOSFÉRICAS (SPDA)					920,10
6.5.1	96985 SINAPI	HASTE DE ATERRAMENTO 5/8 PARA SPDA - FORNECIMENTO E INSTALAÇÃO. AF_12/2017	UN	3	86,12	110,62	331,86
6.5.2	96973 SINAPI	CORDOALHA DE COBRE NU 35 MM², NÃO ENTERRADA, COM ISOLADOR - FORNECIMENTO E INSTALAÇÃO. AF_12/2017	M	10	40,08	51,48	514,80
6.5.3	72263 SINAPI	TERMINAL OU CONECTOR DE PRESSAO - PARA CABO 50MM2 - FORNECIMENTO E INSTALACAO	UN	3	19,06	24,48	73,44
7		LOUÇAS E METAIS					24.481,96
7.1	95544 SINAPI	PAPELEIRA DE PAREDE EM METAL CROMADO SEM TAMP, INCLUSO FIXAÇÃO. AF_01/2020	UN	5	36,99	47,51	237,55
7.2	95547 SINAPI	SABONETEIRA PLASTICA TIPO DISPENSER PARA SABONETE LIQUIDO COM RESERVATORIO 800 A 1500 ML, INCLUSO FIXAÇÃO. AF_01/2020	UN	13	73,20	94,02	1.222,26
7.3	95542 SINAPI	PORTA TOALHA ROSTO EM METAL CROMADO, TIPO ARGOLA, INCLUSO FIXAÇÃO. AF_01/2020	UN	13	29,98	38,50	500,50
7.4	00000014 Próprio	EXPURGO INOX, PEQUENO	UN	1	2.004,00	2.574,13	2.574,13
7.5	00000015 Próprio	TORNEIRA AUTOMATICA CROMADA 1/2" PARA LAVATORIO, COM ENGATE FLEXIVEL	UN	12	611,12	784,98	9.419,76
7.6	86914 SINAPI	TORNEIRA CROMADA 1/2"OU 3/4"PARA TANQUE, PADRÃO MÉDIO - FORNECIMENTO E INSTALAÇÃO. AF_01/2020	UN	4	35,38	45,44	181,76
7.7	00000016 Próprio	TORNEIRA AUTOMATICA CROMADA TUBO MÓVEL 1/2" PARA PIA, COM ENGATE FLEXIVEL	UN	10	731,12	939,12	9.391,20
7.8	100860 SINAPI	CHUVEIRO ELÉTRICO COMUM CORPO PLÁSTICO, TIPO DUCHA - FORNECIMENTO E INSTALAÇÃO. AF_01/2020	UN	2	79,33	101,89	203,78
7.9	00000017 Próprio	CADEIRA ESCAMOTIAVEL PARA BANHO - PADRÃO PNE	UN	1	584,68	751,02	751,02

PRAÇA DA MATRIZ, S/N, CENTRO, SÃO SEBASTIÃO DA BOA VISTA / PA

ATF Engenharia Ltda
CNPJ 11.732.866/0001-03
(91) 992314921

Atene I. B. U.

PREFEITURA MUNICIPAL DE SÃO SEBASTIÃO DA BOA VISTA
CNPJ: 05.105.143/0001-81



Obra
Conclusão da Construção da UBS Patauaazal

Bancos
SINAPI - 05/2021 - Pará
ORSE - 02/2021 - Sergipe
SEDOP - 03/2021 - Pará
SEINFRA - 027 - Ceará

Encargos
Desonerado:
embutido nos
preços unitário
de mão de
obra, de

B.D.I.
28,45%

Orçamento Sintética

Item	Código Banco	Descrição	Und	Quant.	Valor Unit	Valor Unit com BDI	Total
8		DRENAGEM ÁGUAS PLUVIAIS					2.028,00
8.1	89848 SINAPI	TUBO PVC, SERIE NORMAL, ESGOTO PREDIAL, DN 100 MM, FORNECIDO E INSTALADO EM SUBCOLETOR AÉREO DE ESGOTO SANITÁRIO. AF_12/2014	M	60	26,32	33,80	2.028,00
9		REDE HIDROSSANITÁRIA					37.375,59
9.1	181504 SEDOP	Reservatório em polietileno de 3.000 L	UN	1	3.748,51	4.814,96	4.814,96
9.2	C3512 SEINFRA	MONTAGEM DE TUBOS, CONEXÕES E PÇS, RESERVATÓRIO ELEVADO CAP. ATÉ 50 M3	UN	1	1.316,42	1.690,94	1.690,94
9.3	102113 SINAPI	BOMBA CENTRIFUGA, TRIFÁSICA, 1 CV OU 0,99 HP, HM 14 A 40 M, Q 0,6 A 8,4 M3/H - FORNECIMENTO E INSTALAÇÃO. AF_12/2020	UN	1	1.506,90	1.935,61	1.935,61
9.4	180548 SEDOP	Fossa septica em concreto armado - cap=150 pessoas	UN	1	13.447,66	17.273,51	17.273,51
9.5	180540 SEDOP	Sumidouro em alvenaria c/ tpo.em concreto - cap=150 pessoas	UN	1	6.051,04	7.772,56	7.772,56
9.6	180417 SEDOP	Filtro anaerobico conc.arm. d=1,4m p=1,8m	UN	1	3.026,87	3.888,01	3.888,01
10		REDE AR COMPRIMIDO					13.953,43
10.1	97341 SINAPI	TUBO EM COBRE RÍGIDO, DN 15 MM, CLASSE A, SEM ISOLAMENTO, INSTALADO EM RAMAL DE DISTRIBUIÇÃO -FORNECIMENTO E INSTALAÇÃO. AF_12/2015	M	30	51,33	65,93	1.977,90
10.2	00000011 Próprio	VÁLVULA DE ESFERA BRUTA, BRONZE, ROSCÁVEL, 1/2, INSTALADO EM REDE AR COMPRIMIDO - FORNECIMENTO E INSTALAÇÃO. AF_06/2016	UN	1	63,15	81,11	81,11
10.3	00000012 Próprio	POSTO DE CONSUMO COMPLETO DUPLA RETENÇÃO	UN	10	850,00	1.091,82	10.918,20
10.4	00000013 Próprio	FILTRO REGULADOR DE PRESSÃO	UN	2	380,00	488,11	976,22
11		COMUNICAÇÃO VISUAL					5.396,03
11.1	7771 ORSE	Placa em acrílico branco leitoso dupla, tipo sanduiche, com aplicação de adesivo sobreposto	m²	1,696	1.284,77	1.650,28	2.798,87

PRAÇA DA MATRIZ, S/N, CENTRO, SÃO SEBASTIÃO DA BOA VISTA / PA

ATF Engenharia Ltda
CNPJ 11.732.866/0001-03
(91) 992314921

Ass: I. L. U.

PREFEITURA MUNICIPAL DE SÃO SEBASTIÃO DA BOA VISTA
CNPJ: 05.105.143/0001-81



Obra
Conclusão da Construção da UBS Patauaazal

Bancos
SINAPI - 05/2021 - Pará
ORSE - 02/2021 - Sergipe
SEDOP - 03/2021 - Pará
SEINFRA - 027 - Ceará

Encargos
Desonerado:
embutido nos
preços unitário
dos insumos
de mão de
obra, de

B.D.I.
28,45%

Orçamento Sintética

Item	Código Banco	Descrição	Und	Quant.	Valor Unit	Valor Unit com BDI	Total
11.2	5 ORSE	Placa de inauguração de obra em alumínio 0,50 x 0,70 m	un	1	1.676,33	2.153,24	2.153,24
11.3	51 ORSE	Placa em chapa aço nº 26 adesivado, com adesivo polimérico galvanizado, instalada	m²	1,055	327,59	420,78	443,92
12		CASA DE FORÇA					5.330,96
12.1	87507 SINAPI	ALVENARIA DE VEDAÇÃO DE BLOCOS CERÂMICOS FURADOS NA HORIZONTAL DE 9X14X19CM (ESPESSURA 9CM) DE PAREDES COM ÁREA LÍQUIDA MAIOR OU IGUAL A 6M² SEM VÃOS E ARGAMASSA DE ASSENTAMENTO COM PREPARO EM BETONEIRA. AF_06/2014	m²	12	75,62	97,13	1.165,56
12.2	060043 SEDOP	Cobogó de cimento 20x20x10cm	m²	2	147,14	189,00	378,00
12.3	101963 SINAPI	LAJE PRÉ-MOLDADA UNIDIRECIONAL, BIAPOIADA, PARA PISO, ENCHIMENTO EM CERÂMICA, VIGOTA CONVENCIONAL, ALTURA TOTAL DA LAJE (ENCHIMENTO+CAPA) = (8+4). AF_11/2020	m²	7,29	152,02	195,26	1.423,44
12.4	87905 SINAPI	CHAPISCO APLICADO EM ALVENARIA (COM PRESENÇA DE VÃOS) E ESTRUTURAS DE CONCRETO DE FACHADA, COM COLHER DE PEDREIRO, ARGAMASSA TRAÇO 1:3 COM PREPARO EM BETONEIRA 400L. AF_06/2014	m²	21	7,04	9,04	189,84
12.5	87548 SINAPI	MASSA ÚNICA, PARA RECEBIMENTO DE PINTURA, EM ARGAMASSA TRAÇO 1:2:8, PREPARO MANUAL, APLICADA MANUALMENTE EM FACES INTERNAS DE PAREDES, ESPESSURA DE 10MM, COM EXECUÇÃO DE TALISCAS. AF_06/2014	m²	21	23,90	30,69	644,49
12.6	95241 SINAPI	LASTRO DE CONCRETO MAGRO, APLICADO EM PISOS, LAJES SOBRE SOLO OU RADIERS, ESPESSURA DE 5 CM. AF_07/2016	m²	6,25	26,48	34,01	212,56
12.7	99861 SINAPI	GRADIL EM FERRO FIXADO EM VÃOS DE JANELAS, FORMADO POR BARRAS CHATAS DE 25X4,8 MM. AF_04/2019	m²	1,68	449,52	577,40	970,03
12.8	88487 SINAPI	APLICAÇÃO MANUAL DE PINTURA COM TINTA LÁTEX PVA EM PAREDES, DUAS DEMÃOS. AF_06/2014	m²	24	11,26	14,46	347,04
13		LIMPEZA FINAL E ENTREGA DA OBRA					927,75
13.1	9537 SINAPI	LIMPEZA FINAL DA OBRA	m²	309,25	2,34	3,00	927,75

PRAÇA DA MATRIZ, SIN, CENTRO, SÃO SEBASTIÃO DA BOA VISTA / PA

ATF Engenharia Ltda
CNPJ 11.732.866/0001-03
(91) 992314921

Atf Engenharia



Obra
 Conclusão da Construção da UBS Patauazal

Bancos
 SINAPI - 05/2021 - Pará
 ORSE - 02/2021 - Sergipe
 SEDOP - 03/2021 - Pará
 SEINFRA - 027 - Ceará

B.D.I.
 28,45%

Encargos
 Desonerado:
 embutido nos
 preços unitário
 dos insumos
 de mão de
 obra, de

Orçamento Sintética

Item	Código Banco	Descrição	Und	Quant.	Valor Unit	Valor Unit com BDI	Total
------	--------------	-----------	-----	--------	------------	--------------------	-------

Total sem BDI
 Total do BDI
 Total Geral

160.680,31
 45.675,31
 206.355,62

Aluizio Teixeira Filho

Aluizio Teixeira Filho
 ENG CIVIL 7.784/D CREA-PA

PREFEITURA MUNICIPAL DE SÃO SEBASTIÃO DA BOA VISTA
CNPJ. 05.105.143/0001-81



Obra
Conclusão da Construção da UBS Patauzal

Bancos
SINAPI - 05/2021 - Pará 28,45%
ORSE - 02/2021 -
Sergipe
SEDOP - 03/2021 - Pará
SEINFRA - 027 - Ceará

Encargos Sociais
Desonerado: embutido nos
preços unitário dos insumos
de mão de obra, de acordo
com as bases.

Cronograma Físico e Financeiro

Item	Descrição	Total Por Etapa	30 DIAS	60 DIAS	90 DIAS	120 DIAS
1	SERVIÇOS PRELIMINARES	100,00% 1.459,77	100,00% 1.459,77			
2	COBERTURA	100,00% 11.387,17	50,00% 5.683,59	50,00% 5.683,59		
3	IMPERMEABILIZAÇÃO	100,00% 5.793,00		100,00% 5.793,00		
4	PINTURA	100,00% 36.186,08			50,00% 18.093,04	50,00% 18.093,04
5	ESQUADRIAS	100,00% 20.356,60		50,00% 10.177,80	50,00% 10.177,80	
6	INSTALAÇÕES ELÉTRICAS	100,00% 41.700,28	25,00% 10.425,07	50,00% 20.850,14	25,00% 10.425,07	
7	LOUÇAS E METAIS	100,00% 24.481,96			100,00% 24.481,96	
8	DRENAGEM ÁGUAS PLUVIAIS	100,00% 2.028,00				100,00% 2.028,00
9	REDE HIDROSSANITÁRIA	100,00% 37.376,59	25,00% 9.343,90	25,00% 9.343,90	50,00% 18.687,80	
10	REDE AR COMPRIMIDO	100,00% 13.953,43				100,00% 13.953,43
11	COMUNICAÇÃO VISUAL	100,00% 5.386,03				100,00% 5.386,03
12	CASA DE FORÇA	100,00% 5.330,96				100,00% 5.330,96
13	LIMPEZA FINAL E ENTREGA DA OBRA	100,00% 927,75				100,00% 927,75
Porcentagem			13,04%	25,13%	39,67%	22,16%
Custo			26.912,32	51.848,42	81.865,67	45.729,21
Porcentagem Acumulado			13,04%	38,17%	77,84%	100,0%
Custo Acumulado			26.912,32	78.760,74	160.626,41	206.356,62

Aluizio Teixeira Filho
Aluizio Teixeira Filho
ENG CIVIL 7.784/D CREA-PA



Obra
 Conclusão da Construção da UBS Patauazal

		Memória de Cálculo		
Item	Descrição	Und	Quant.	Memória de Cálculo
1	SERVIÇOS PRELIMINARES			
1.1	PLACA DE OBRA EM CHAPA DE AÇO GALVANIZADO	m ²	3,0	= Placa Indicativa de Obra
1.2	LIMPEZA MANUAL DE VEGETAÇÃO EM TERRENO COM ENXADA, AF_ 05/2018	m ²	80,0	= Área do Entorno do Prédio
2	COBERTURA			
2.1	REMOÇÃO DE TELHAS, DE FIBROCIMENTO, METÁLICA E CERÂMICA, DE FORMA MANUAL, SEM REAPROVEITAMENTO. AF_ 12/2017	m ²	300,56	= Troca telhas da Cobertura
2.2	Telhamento com telha de fibrocimento ondulada esp = 4mm	m ²	300,56	= Troca telhas da Cobertura
3	IMPERMEABILIZAÇÃO			
3.1	IMPERMEABILIZAÇÃO DE SUPERFÍCIE COM EMULSÃO ASFÁLTICA, 2 DEMÃOS AF_ 06/2018	m ²	150,0	= Calhas de Cobertura
4	PINTURA			
4.1	APLICAÇÃO DE FUNDO SELADOR LÁTEX PVA EM TETO, UMA DEMÃO. AF_ 06/2014	m ²	257,4	= Pintura de Teto rebocado
4.2	APLICAÇÃO DE FUNDO SELADOR LÁTEX PVA EM PAREDES, UMA DEMÃO. AF_ 06/2014	m ²	679,86	= Tratamento de Paredes
4.3	APLICAÇÃO MANUAL DE MASSA ACRÍLICA EM SUPERFÍCIES INTERNAS DE SACADA DE EDIFÍCIOS DE MÚLTIPLOS PAVIMENTOS, UMA DEMÃO. AF_ 05/2017	m ²	169,86	= Recuperação de emassamento danificado
4.4	APLICAÇÃO MANUAL DE PINTURA COM TINTA LÁTEX ACRÍLICA EM TETO, DUAS DEMÃOS. AF_ 06/2014	m ²	257,4	= Pintura de Teto
4.5	APLICAÇÃO MANUAL DE PINTURA COM TINTA LÁTEX ACRÍLICA EM PAREDES, DUAS DEMÃOS. AF_ 06/2014	m ²	1.369,99	= Pintura Externa e Interna
4.6	TEXTURA ACRÍLICA, APLICAÇÃO MANUAL EM PAREDE, UMA DEMÃO. AF_ 09/2016	m ²	73,97	= Aplicação na Fachada
5	ESQUADRIAS			

PREFEITURA MUNICIPAL DE SÃO SEBASTIÃO DA BOA VISTA
CNPJ: 05.105.143/0001-81

5.1	PORTA DE ALUMINIO DE ABRIR COM LAMBRI, COM GUARNIÇÃO, FIXAÇÃO COM PARAFUSOS - FORNECIMENTO E INSTALAÇÃO. AF_12/2019	m ²	13,0 = Recomposição de Esquadrias de Alumínio
5.2	JANELA DE ALUMINIO TIPO MAXIM AR, INCLUSO GUARNICOES E VIDRO FANTASIA	m ²	6,4 = Recomposição de Esquadrias de Alumínio
5.3	JANELA DE CORRER EM ALUMINIO, VENEZIANA, SEM BANDEIRA	m ²	1,6 = Recomposição de Esquadrias de Alumínio
5.4	Portão de ferro em metalom (incl. pintura anti corrosiva) - Entrada Principal/Sala de Atividades/Saida Posterior	m ²	10,35 = Fechamento entrada principal, sala de atividades e saída dos fundos do prédio - substituindo esquadrias do projeto original - Tipo: CV - 02. CV - 01 e PA-06.
5.5	Cobogó de cimento 20x20x10cm	m ²	9,05 = Fechamento vão da entrada principal, conforme detalhe no desenho da fachada - PRANCHA 04 - 04
5.6	Verga sobre porta (15 x 30 cm) - Concreto armado FCK=20MPA com forma aparente - J reaproveitamento (incl. lançamento e adensamento).	m ³	0,2 = Estabilização da instalação de cobogos no acesso principal - PRANCHA 04 - 04
6	INSTALAÇÕES ELÉTRICAS		
6.1	QUADRO DE DISTRIBUIÇÃO		
6.1.1	DISJUNTOR MONOPOLAR TIPO DIN, CORRENTE NOMINAL DE 10A - FORNECIMENTO E INSTALACÃO. AF_10/2020	UN	3,0 = Quadro de Distribuição Geral
6.1.2	DISJUNTOR MONOPOLAR TIPO DIN, CORRENTE NOMINAL DE 32A - FORNECIMENTO E INSTALACÃO. AF_10/2020	UN	12,0 = Quadro de Distribuição Geral
6.1.3	DISJUNTOR MONOPOLAR TIPO DIN, CORRENTE NOMINAL DE 40A - FORNECIMENTO E INSTALACÃO. AF_10/2020	UN	1,0 = Quadro de Distribuição Geral
6.1.4	DISJUNTOR BIPOLAR TIPO DIN, CORRENTE NOMINAL DE 32A - FORNECIMENTO E INSTALACÃO. AF_10/2020	UN	10,0 = Quadro de Distribuição Geral
6.1.5	DISJUNTOR BIPOLAR TIPO DIN, CORRENTE NOMINAL DE 40A - FORNECIMENTO E INSTALACÃO. AF_10/2020	UN	2,0 = Quadro de Distribuição Geral
6.1.6	DISJUNTOR TERMOMAGNÉTICO TRIPOLAR, CORRENTE NOMINAL DE 70A - FORNECIMENTO E INSTALAÇÃO. AF_10/2020	UN	2,0 = Quadro de Distribuição Geral
6.1.7	QUADRO DE DISTRIBUIÇÃO DE LUZ. SOBREPOR ATE 64 DIVISÕES 650X440X205mm. C/BARRAMENTO	UN	2,0 = Quadro de Distribuição Geral
6.2	ACESSÓRIOS		
6.2.1	Ponto de gás p/ split até 30.000 BTU's (10m)	PT	4,0 = Instalação de Ar Split - consultorios medicos e odontologico e sala de procedimentos
6.2.2	Ponto de dreno p/ split (10m)	PT	4,0 = Instalação de Ar Split - consultorios medicos e odontologico e sala de procedimentos
6.3	ILUMINAÇÃO E TOMADAS		
6.3.1	TOMADA DUPLA DE EMBUTIR 2X2P+T 10A/250V C/ PLACA - FORNECIMENTO E INSTALACAO	UN	83,0 = Recomposição de Instalações Elétricas
6.3.2	TOMADA BAIXA DE EMBUTIR (1 MÓDULO), 2P+T 20 A, INCLUINDO SUPORTE E PLACA - FORNECIMENTO E INSTALAÇÃO. AF_12/2015	UN	15,0 = Recomposição de Instalações Elétricas

PREFEITURA MUNICIPAL DE SÃO SEBASTIÃO DA BOA VISTA
 CNPJ: 05.105.143/0001-81

6.3.3	INTERRUPTOR SIMPLES (1 MÓDULO) COM 1 TOMADA DE EMBUTIR 2P+T 10 A, INCLUINDO SUPORTE E PLACA - FORNECIMENTO E INSTALAÇÃO. AF_12/2015	UN	35,0	= Recomposição de Instalações Elétricas
6.3.4	INTERRUPTOR SIMPLES (1 MÓDULO), 10A/250V, INCLUINDO SUPORTE E PLACA - FORNECIMENTO E INSTALAÇÃO. AF_12/2015	UN	10,0	= Recomposição de Instalações Elétricas
6.3.5	LUMINÁRIA TIPO PLAFON REDONDO COM VIDRO FOSCO, DE SOBREPOR, COM 2 LÂMPADAS FLUORESCENTES DE 15 W, SEM REATOR - FORNECIMENTO E INSTALAÇÃO. AF_02/2020	UN	47,0	= Recomposição de Instalações Elétricas
6.3.6	LUMINÁRIA ARANDELA TIPO TARTARUGA, COM GRADE, DE SOBREPOR, COM 1 LÂMPADA FLUORESCENTE DE 15 W, SEM REATOR - FORNECIMENTO E INSTALAÇÃO. AF_02/2020	UN	20,0	= Recomposição de Instalações Elétricas
6.3.7	LUMINÁRIA DE EMERGÊNCIA, COM 30 LÂMPADAS LED DE 2 W, SEM REATOR - FORNECIMENTO E INSTALAÇÃO. AF_02/2020	UN	6,0	= Recomposição de Instalações Elétricas
6.4	CABOS E FIOS			
6.4.1	CABO DE COBRE FLEXÍVEL ISOLADO, 1,5 MM², ANTI-CHAMA 450/750 V, PARA CIRCUITOS TERMINAIS - FORNECIMENTO E INSTALAÇÃO. AF_12/2015	M	700,0	= Recomposição de Instalações Elétricas
6.4.2	CABO DE COBRE FLEXÍVEL ISOLADO, 2,5 MM², ANTI-CHAMA 450/750 V, PARA CIRCUITOS TERMINAIS - FORNECIMENTO E INSTALAÇÃO. AF_12/2015	M	1.600,0	= Recomposição de Instalações Elétricas
6.4.3	CABO DE COBRE FLEXÍVEL ISOLADO, 4 MM², ANTI-CHAMA 450/750 V, PARA CIRCUITOS TERMINAIS - FORNECIMENTO E INSTALAÇÃO. AF_12/2015	M	400,0	= Recomposição de Instalações Elétricas
6.4.4	CABO DE COBRE FLEXÍVEL ISOLADO, 6 MM², ANTI-CHAMA 450/750 V, PARA CIRCUITOS TERMINAIS - FORNECIMENTO E INSTALAÇÃO. AF_12/2015	M	200,0	= Recomposição de Instalações Elétricas
6.4.5	CABO MULTIPOLAR DE COBRE, FLEXÍVEL, CLASSE 4 OU 5, ISOLACAO EM HEPR, COBERTURA EM PVC-ST2, ANTICHAMA BWF-B, 0,6/1 KV, 3 CONDUTORES DE 16 MM2	M	30,0	= Ligação Gerador ao Quadro Geral de Distribuição
6.5	SISTEMA DE PROTEÇÃO CONTRA DESCARGAS ATMOSFÉRICAS (SPDA)			
6.5.1	HASTE DE ATERRAMENTO 5/8 PARA SPDA - FORNECIMENTO E INSTALAÇÃO. AF_12/2017	UN	3,0	= Proteção Quadro Geral
6.5.2	CORDOALHA DE COBRE NU 35 MM², NÃO ENTERRADA, COM ISOLADOR - FORNECIMENTO E INSTALAÇÃO. AF_12/2017	M	10,0	= Proteção Quadro Geral
6.5.3	TERMINAL OU CONECTOR DE PRESSAO - PARA CABO 50MM2 - FORNECIMENTO E INSTALACAO	UN	3,0	= Proteção Quadro Geral
7	LOUÇAS E METAIS			
7.1	PAPELEIRA DE PAREDE EM METAL CROMADO SEM TAMPA, INCLUSO FIXAÇÃO. AF_01/2020	UN	5,0	= Recomposição de Instalações Hidráulico Sanitárias
7.2	SABONETEIRA PLASTICA TIPO DISPENSER PARA SABONETE LIQUIDO COM RESERVATORIO 800 A 1500 ML, INCLUSO FIXAÇÃO. AF_01/2020	UN	13,0	= Recomposição de Instalações Hidráulico Sanitárias

PRAÇA DA MATRIZ, SIN, CENTRO, SÃO SEBASTIÃO DA BOA VISTA / PA

ATF Engenharia Ltda
 CNPJ 11.732.866/0001-03
 (91) 992314921

PREFEITURA MUNICIPAL DE SÃO SEBASTIÃO DA BOA VISTA
 CNPJ: 05.105.143/0001-81

7.3	PORTA TOALHA ROSTO EM METAL CROMADO, TIPO ARGOLA, INCLUSO FIXAÇÃO. AF_01/2020	UN	13,0	= Recomposição de Instalações Hidráulico Sanitárias
7.4	EXPURGO INOX, PEQUENO	UN	1,0	= Recomposição de Instalações Hidráulico Sanitárias
7.5	TORNEIRA AUTOMÁTICA CROMADA 1/2" PARA LAVATORIO, COM ENGATE FLEXIVEL	UN	12,0	= Recomposição de Instalações Hidráulico Sanitárias
7.6	TORNEIRA CROMADA 1/2"OU 3/4"PARA TANQUE, PADRÃO MÉDIO - FORNECIMENTO E INSTALAÇÃO. AF_01/2020	UN	4,0	= Recomposição de Instalações Hidráulico Sanitárias
7.7	TORNEIRA AUTOMÁTICA CROMADA TUBO MÓVEL 1/2" PARA PIA, COM ENGATE FLEXIVEL	UN	10,0	= Recomposição de Instalações Hidráulico Sanitárias
7.8	CHUVEIRO ELÉTRICO COMUM CORPO PLÁSTICO, TIPO DUCHA – FORNECIMENTO E INSTALAÇÃO. AF_01/2020	UN	2,0	= Recomposição de Instalações Hidráulico Sanitárias
7.9	CADEIRA ESCAMOTIAVEL PARA BANHO - PADRÃO PNE	UN	1,0	= Recomposição de Instalações Hidráulico Sanitárias
8	DRENAGEM ÁGUAS PLUVIAIS			
8.1	TUBO PVC, SERIE NORMAL, ESGOTO PREDIAL, DN 100 MM, FORNECIDO E INSTALADO EM SUBCOLETOR AÉREO DE ESGOTO SANITÁRIO. AF_12/2014	M	60,0	= Recomposição de Instalações Hidráulico Sanitárias
9	REDE HIDROSSANITÁRIA			
9.1	Reservatorio em polietileno de 3.000 L	UN	1,0	= Recomposição de Instalações Hidráulico Sanitárias
9.2	MONTAGEM DE TUBOS, CONEXÕES E PQS, RESERVATÓRIO ELEVADO CAP. ATÉ 50 M3	UN	1,0	= Recomposição de Instalações Hidráulico Sanitárias
9.3	BOMBA CENTRIFUGA, TRIFÁSICA, 1 CV OU 0,99 HP, HM 14 A 40 M, Q 0,5 A 8,4 M3/H - FORNECIMENTO E INSTALAÇÃO. AF_12/2020	UN	1,0	= Recomposição de Instalações Hidráulico Sanitárias
9.4	Fossa septica em concreto armado - cap=150 pessoas	UN	1,0	= Recomposição de Instalações Hidráulico Sanitárias
9.5	Sumidouro em alvenaria c/ tpo.em concreto - cap=150 pessoas	UN	1,0	= Recomposição de Instalações Hidráulico Sanitárias
9.6	Filtro anaerobico conc.arm. d=1.4m p=1.8m	UN	1,0	= Recomposição de Instalações Hidráulico Sanitárias
10	REDE AR COMPRIMIDO			
10.1	TUBO EM COBRE RÍGIDO, DN 15 MM, CLASSE A, SEM ISOLAMENTO, INSTALADO EM RAMAL DE DISTRIBUIÇÃO -FORNECIMENTO E INSTALAÇÃO. AF_12/2015	M	30,0	= Sistema de Ar comprimido
10.2	VALVULA DE ESFERA BRUTA, BRONZE, ROSCÁVEL, 1/2", INSTALADO EM REDE AR COMPRIMIDO - FORNECIMENTO E INSTALAÇÃO. AF_06/2016	UN	1,0	= Sistema de Ar comprimido
10.3	POSTO DE CONSUMO COMPLETO DUPLA RETENÇÃO	UN	10,0	= Sistema de Ar comprimido
10.4	FILTRO REGULADOR DE PRESSÃO	UN	2,0	= Sistema de Ar comprimido

PREFEITURA MUNICIPAL DE SÃO SEBASTIÃO DA BOA VISTA
CNPJ: 05.105.143/0001-81

COMUNICAÇÃO VISUAL				
11.1	Placa em acrílico branco leitoso dupla, tipo sanduíche, com aplicação de adesivo sobreposto	m ²	1,696	= Identificação de Ambientes
11.2	Placa de inauguração de obra em alumínio 0,50 x 0,70 m	un	1,0	= Identificação de Ambientes
11.3	Placa em chapa aço nº 26 adesivado, com adesivo polimérico galvanizado, instalada	m ²	1,055	= Identificação de Ambientes
CASA DE FORÇA				
12.1	ALVENARIA DE VEDAÇÃO DE BLOCOS CERÂMICOS FURADOS NA HORIZONTAL DE 9X14X19CM (ESPESSURA 9CM) DE PAREDES COM ÁREA LÍQUIDA MAIOR OU IGUAL A 6M ² SEM VÃOS E ARGAMASSA DE ASSENTAMENTO COM PREPARO EM BETONEIRA. AF_06/2014	m ²	12,0	= Construção de Casa de Força
12.2	Cobogó de cimento 20x20x10cm	m ²	2,0	= Construção de Casa de Força
12.3	LAJE PRÉ-MOLDADA UNIDIRECIONAL, BIPOIADA, PARA PISO, ENCHIMENTO EM CERÂMICA, VIGOTA CONVENCIONAL, ALTURA TOTAL DA LAJE (ENCHIMENTO+CAPA) = (8+4). AF_11/2020	m ²	7,29	= Construção de Casa de Força
12.4	CHAPISCO APLICADO EM ALVENARIA (COM PRESENÇA DE VÃOS) E ESTRUTURAS DE CONCRETO DE FACHADA, COM COLHER DE PEDREIRO. ARGAMASSA TRAÇO 1:3 COM PREPARO EM BETONEIRA 400L. AF_06/2014	m ²	21,0	= Construção de Casa de Força
12.5	MASSA ÚNICA, PARA RECEBIMENTO DE PINTURA, EM ARGAMASSA TRAÇO 1:2:8, PREPARO MANUAL, APLICADA MANUALMENTE EM FACES INTERNAS DE PAREDES, ESPESSURA DE 10MM, COM EXECUÇÃO DE TALISCAS. AF_06/2014	m ²	21,0	= Construção de Casa de Força
12.6	LASTRO DE CONCRETO MAGRO, APLICADO EM PISOS, LAJES SOBRE SOLO OU RADIERS, ESPESSURA DE 5 CM. AF_07/2016	m ²	6,25	= Construção de Casa de Força
12.7	GRADIL EM FERRO FIXADO EM VÃOS DE JANELAS, FORMADO POR BARRAS CHATAS DE 25X4,8 MM. AF_04/2019	m ²	1,68	= Construção de Casa de Força
12.8	APLICAÇÃO MANUAL DE PINTURA COM TINTA LÁTEX PVA EM PAREDES, DUAS DEMÃOS. AF_06/2014	m ²	24,0	= Construção de Casa de Força
LIMPEZA FINAL E ENTREGA DA OBRA				
13.1	LIMPEZA FINAL DA OBRA	m ²	309,25	= Limpeza para Entrega da Obra

Aluizio Teixeira Filho

Aluizio Teixeira Filho
ENG CIVIL 7.784/D CREA-PA

PRAÇA DA MATRIZ, SIN, CENTRO, SÃO SEBASTIÃO DA BOA VISTA / PA

ATF Engenharia Ltda
CNPJ 11.732.866/0001-03
(91) 992314921

Composições Analíticas com Preço Unitário
 Conclusão da Construção da UBS Patauzal



Bancos
 SINAPI - 05/2021 - Pará
 ORSE - 02/2021 - Sergipe
 SEDOP - 03/2021 - Pará
 SEINFRA - 027 - Ceará

B.D.I.
 28,45%

Encargos Sociais
 Desonerado: embutido nos
 preços unitário dos insumos de
 mão de obra, de acordo com as
 bases.

Composições Analíticas com Preço Unitário

Composições Principais

1.1	Código	Banco	Descrição	Tipo	Und	Quant.	Valor Unit	Total
Composição	74209/001	SINAPI	PLACA DE OBRA EM CHAPA DE AÇO GALVANIZADO	CANT - CANTEIRO DE OBRAS	m²	1,0000000	315,29	315,29
Composição Auxiliar	94962	SINAPI	CONCRETO MAGRO PARA LASTRO, TRACO 1:4:5:4,5 (CIMENTO/AREIA MÉDIA/BRITA 1) - PREPARO MECÂNICO COM BETONEIRA 400 L AF_07/2016	FUJES - FUNDAÇÕES E ESTRUTURAS	m³	0,0100000	359,94	3,59
Composição Auxiliar	88262	SINAPI	CARPINTEIRO DE FORMAS COM ENCARGOS COMPLEMENTARES	SEDI - SERVIÇOS DIVERSOS	H	1,0000000	18,69	18,69
Composição Auxiliar	88316	SINAPI	SERVENTE COM ENCARGOS COMPLEMENTARES	SEDI - SERVIÇOS DIVERSOS	H	2,0000000	15,06	30,12
Composição Insumo	00004813	SINAPI	PLACA DE OBRA (PARA CONSTRUÇÃO CIVIL) EM CHAPA GALVANIZADA "N, 22", ADESIVADA, DE *2,0 X 1,125* M	SEDI - SERVIÇOS DIVERSOS	m²	1,0000000	225,00	225,00
Composição Insumo	00004491	SINAPI	PONTALETE *7,5 X 7,5* CM EM PINUS, MISTA OU EQUIVALENTE DA REGIAO - BRUTA	Material	M	4,0000000	7,59	30,36
Composição Insumo	00005075	SINAPI	PREGO DE AÇO POLIDO COM CABECA 18 X 30 (2 3/4 X 10)	Material	KG	0,1100000	15,58	1,71
Composição Insumo	00004417	SINAPI	SARRAFO NAO APARELHADO *2,5 X 7* CM, EM MACARANDUBA, ANGELIM OU EQUIVALENTE DA REGIAO - BRUTA	Material	M	1,0000000	5,82	5,82
				MO sem LS =>	LS =>	0,00	MO com LS =>	33,22
				Valor do BDI =>			Valor com BDI =>	404,99

1.2	Código	Banco	Descrição	Tipo	Und	Quant.	Valor Unit	Total
Composição	98524	SINAPI	LIMPEZA MANUAL DE VEGETAÇÃO EM TERRENO COM ENXADA AF_05/2018	URBA - URBANIZAÇÃO	m²	1,0000000	2,39	2,39
Composição Auxiliar	88316	SINAPI	SERVENTE COM ENCARGOS COMPLEMENTARES	SEDI - SERVIÇOS DIVERSOS	H	0,0718000	15,06	1,08
Composição Auxiliar	88441	SINAPI	JARDINEIRO COM ENCARGOS COMPLEMENTARES	SEDI - SERVIÇOS DIVERSOS	H	0,0718000	18,31	1,31
				MO sem LS =>	LS =>	0,00	MO com LS =>	1,61
				Valor do BDI =>			Valor com BDI =>	3,06

2.1	Código	Banco	Descrição	Tipo	Und	Quant.	Valor Unit	Total
Composição	97647	SINAPI	REMOÇÃO DE TELHAS, DE FIBROCIMENTO, METÁLICA E CERÂMICA, DE FORMA MANUAL, SEM REAPROVEITAMENTO. AF_12/2017	SERP - SERVIÇOS PRELIMINARES	m²	1,0000000	2,38	2,38
Composição Auxiliar	88323	SINAPI	TELHADISTA COM ENCARGOS COMPLEMENTARES	SEDI - SERVIÇOS DIVERSOS	H	0,0494000	18,88	0,92
Composição Auxiliar	88316	SINAPI	SERVENTE COM ENCARGOS COMPLEMENTARES	SEDI - SERVIÇOS DIVERSOS	H	0,0971000	15,06	1,46
				MO sem LS =>	LS =>	0,00	MO com LS =>	1,59

PREFEITURA MUNICIPAL DE SÃO SEBASTIÃO DA BOA VISTA
CNPJ: 05.105.143/0001-81

		Valor do BDI =>	0,67			Valor com BDI =>	3,05
2.2	Código Banco	Descrição	Tipo	Und	Quant.	Valor Unit	Total
Composição	234 ORSE	Telhamento com telha de fibrocimento ondulada esp = 4mm	Telhamento	m²	1,0000000	27,07	27,07
Composição Auxiliar	19549 ORSE	Encargos Complementares - Servente	Provisórios	h	0,2200000	2,91	0,64
Composição Auxiliar	10551 ORSE	Encargos Complementares - Carpinteiro	Provisórios	h	0,2200000	2,84	0,62
Insumo	2193 ORSE	Telha fibrocimento ondulada, dim: 2,44 x 0,50m, esp=4 mm, s/ acessórios	Material	m²	1,1700000	16,08	18,81
Insumo	00001213 SINAPI	CARPINTEIRO DE FORMAS	Mão de Obra	H	0,2200000	13,26	2,91
Insumo	00001607 SINAPI	CONJUNTO ARRUELAS DE VEDACAO 5/16" PARA TELHA FIBROCIMENTO (UMA ARRUELA METALICA E UMA ARRUELA PVC - CONICAS)	Material	CJ	1,4200000	0,22	0,31
Insumo	00004299 SINAPI	PARAFUSO ZINCADO ROSCA SOBERBA, CABECA SEXTAVADA, 5/16" X 110 MM, PARA FIXACAO DE TELHA EM MADEIRA	Material	UN	1,4200000	1,18	1,67
Insumo	00006111 SINAPI	SERVENTE DE OBRAS	Mão de Obra	H	0,2200000	9,60	2,11
			MO sem LS =>	5,02	0,00	MO com LS =>	5,02
			Valor do BDI =>	7,70	Valor com BDI =>		34,77

		Valor do BDI =>	6,74 <th colspan="2"></th> <th>Valor com BDI =></th> <th>6,74</th>			Valor com BDI =>	6,74
3.1	Código Banco	Descrição	Tipo	Und	Quant.	Valor Unit	Total
Composição	98557 SINAPI	IMPERMEABILIZAÇÃO DE SUPERFÍCIE COM EMULSÃO ASFÁLTICA, 2 DEMÃOS AF_09/2018	IMPE - IMPERMEABILIZAÇÕES E PROTEÇÕES DIVERSAS	m²	1,0000000	30,07	30,07
Composição Auxiliar	88243 SINAPI	AJUDANTE ESPECIALIZADO COM ENCARGOS COMPLEMENTARES	SEDI - SERVIÇOS DIVERSOS	H	0,0860000	17,88	1,51
Composição Auxiliar	88270 SINAPI	IMPERMEABILIZADOR COM ENCARGOS COMPLEMENTARES	SEDI - SERVIÇOS DIVERSOS	H	0,4220000	18,89	7,97
Insumo	00000626 SINAPI	MANTA LIQUIDA DE BASE ASFÁLTICA MODIFICADA COM A ADICAO DE ELASTOMEROS DILUIDOS EM SOLVENTE ORGANICO, APLICACAO A FRIO (MEMBRANA IMPERMEABILIZANTE ASFÁSTICA)	Material	KG	1,5000000	13,73	20,59
			MO sem LS =>	6,74	0,00	MO com LS =>	6,74
			Valor do BDI =>	8,55	Valor com BDI =>		38,62

		Valor do BDI =>	0,60 <th colspan="2"></th> <th>Valor com BDI =></th> <th>0,60</th>			Valor com BDI =>	0,60
4.1	Código Banco	Descrição	Tipo	Und	Quant.	Valor Unit	Total
Composição	88482 SINAPI	APLICACAO DE FUNDO SELADOR LÁTEX PVA EM TETO, UMA DEMÃO. AF_09/2014	PINT - PINTURAS	m²	1,0000000	2,91	2,91
Composição Auxiliar	88310 SINAPI	PINTOR COM ENCARGOS COMPLEMENTARES	SEDI - SERVIÇOS DIVERSOS	H	0,0380000	18,88	0,71
Composição Auxiliar	88316 SINAPI	SERVENTE COM ENCARGOS COMPLEMENTARES	SEDI - SERVIÇOS DIVERSOS	H	0,0130000	15,08	0,19
Insumo	00006090 SINAPI	SELADOR PVA PAREDES INTERNAS	Material	L	0,1600000	12,60	2,01
			MO sem LS =>	0,60	0,00	MO com LS =>	0,60
			Valor do BDI =>	0,82	Valor com BDI =>		3,73

		Valor do BDI =>	0,67			Valor com BDI =>	3,05
4.2	Código Banco	Descrição	Tipo	Und	Quant.	Valor Unit	Total
Composição	88483 SINAPI	APLICACAO DE FUNDO SELADOR LÁTEX PVA EM PAREDES, UMA DEMÃO. AF_09/2014	PINT - PINTURAS	m²	1,0000000	2,69	2,69

PREFEITURA MUNICIPAL DE SÃO SEBASTIÃO DA BOA VISTA
 CNPJ: 05.105.143/0001-81

Composição:	88316 SINAPI	SERVENTE COM ENCARGOS COMPLEMENTARES	SEDI - SERVIÇOS DIVERSOS	H	0,01000000	15,08	0,15
Auxiliar	88310 SINAPI	PINTOR COM ENCARGOS COMPLEMENTARES	SEDI - SERVIÇOS DIVERSOS	H	0,02700000	19,89	0,53
Auxiliar	00006090 SINAPI	SELADOR PVA PAREDES INTERNAS	Material	L	0,16000000	12,60	2,01
Insumo			MO sem LS =>	LS =>	0,00	MO com LS =>	0,45
			Valor do BDI =>	0,76		Valor com BDI =>	3,45
4.3	Código Banco	Descrição	Tipo	Und	Quant.	Valor Unit	Total

Composição	96129 SINAPI	APLICAÇÃO MANUAL DE MASSA ACRÍLICA EM SUPERFÍCIES INTERNAS DE SACADA DE EDIFÍCIOS DE MÚLTIPLOS PAVIMENTOS, UMA DEMÃO.	PINT - PINTURAS	m²	1,00000000	21,09	21,09
Auxiliar	88316 SINAPI	AF_05/2017	SEDI - SERVIÇOS DIVERSOS	H	0,18700000	15,06	2,81
Auxiliar	88310 SINAPI	SERVENTE COM ENCARGOS COMPLEMENTARES	SEDI - SERVIÇOS DIVERSOS	H	0,74700000	19,89	14,85
Insumo	00004056 SINAPI	PINTOR COM ENCARGOS COMPLEMENTARES	Material	GL	0,16400000	20,81	3,41
Insumo	00003767 SINAPI	ITEM PROCESSO DE DESATIVACAO MASSA ACRILICA PARA PAREDES INTERIOR/EXTERIOR LIXA EM FOLHA PARA PAREDE OU MADEIRA, NUMERO 120 (COR VERMELHA)	Material	UN	0,06000000	0,45	0,02
			MO sem LS =>	LS =>	0,00	MO com LS =>	11,82
			Valor do BDI =>	6,00		Valor com BDI =>	27,09
4.4	Código Banco	Descrição	Tipo	Und	Quant.	Valor Unit	Total

Composição	88488 SINAPI	APLICAÇÃO MANUAL DE PINTURA COM TINTA LÁTEX ACRÍLICA EM TETO, DUAS DEMÃOS. AF_06/2014	PINT - PINTURAS	m²	1,00000000	14,15	14,15
Auxiliar	88316 SINAPI	SERVENTE COM ENCARGOS COMPLEMENTARES	SEDI - SERVIÇOS DIVERSOS	H	0,08900000	15,06	1,34
Auxiliar	88310 SINAPI	PINTOR COM ENCARGOS COMPLEMENTARES	SEDI - SERVIÇOS DIVERSOS	H	0,24400000	19,89	4,85
Insumo	00007356 SINAPI	TINTA ACRILICA PREMIUM, COR BRANCO FOSCO	Material	L	0,33000000	24,15	7,96
			MO sem LS =>	LS =>	0,00	MO com LS =>	4,12
			Valor do BDI =>	4,02		Valor com BDI =>	18,17
4.5	Código Banco	Descrição	Tipo	Und	Quant.	Valor Unit	Total

Composição	88489 SINAPI	APLICAÇÃO MANUAL DE PINTURA COM TINTA LÁTEX ACRÍLICA EM PAREDES, DUAS DEMÃOS. AF_06/2014	PINT - PINTURAS	m²	1,00000000	12,70	12,70
Auxiliar	88316 SINAPI	SERVENTE COM ENCARGOS COMPLEMENTARES	SEDI - SERVIÇOS DIVERSOS	H	0,06900000	15,06	1,03
Auxiliar	88310 SINAPI	PINTOR COM ENCARGOS COMPLEMENTARES	SEDI - SERVIÇOS DIVERSOS	H	0,18700000	19,89	3,71
Insumo	00007356 SINAPI	TINTA ACRILICA PREMIUM, COR BRANCO FOSCO	Material	L	0,33000000	24,15	7,96
			MO sem LS =>	LS =>	0,00	MO com LS =>	3,17
			Valor do BDI =>	3,61		Valor com BDI =>	16,31
4.6	Código Banco	Descrição	Tipo	Und	Quant.	Valor Unit	Total

Composição	96305 SINAPI	TEXTURA ACRÍLICA, APLICAÇÃO MANUAL EM PAREDE, UMA DEMÃO. AF_09/2016	PINT - PINTURAS	m²	1,00000000	13,24	13,24
------------	--------------	---	-----------------	----	------------	-------	-------

PREFEITURA MUNICIPAL DE SÃO SEBASTIÃO DA BOA VISTA
CNPJ: 05.105.143/0001-81

Composição Auxiliar	88310 SINAPI	PINTOR COM ENCARGOS COMPLEMENTARES	SEDI - SERVIÇOS DIVERSOS	H	0,1880000	19,89	3,73
Composição Auxiliar	88316 SINAPI	SERVENTE COM ENCARGOS COMPLEMENTARES	SEDI - SERVIÇOS DIVERSOS	H	0,0690000	15,06	1,03
Composição Auxiliar	00038877 SINAPI	MASSA PARA TEXTURA LISA DE BASE ACRILICA, USO INTERNO E EXTERNO	Material	KG	1,1400000	7,44	8,48
			MO sem LS =>	LS =>	0,00	MO com LS =>	3,18
			Valor do BDI =>			Valor com BDI =>	17,00
5.1	Código Banco	Descrição	Tipo	Und	Quant.	Valor Unit	Total

Composição	91338 SINAPI	PORTA DE ALUMINIO DE ABRIR COM LAMBRI, COM GUARNIÇÃO, FIXAÇÃO COM PARAFUSOS - FORNECIMENTO E INSTALAÇÃO, AF_12/2019	ESQV - ESQUADRIAS/FERRAGENS/AVIDR OS	m²	1,0000000	519,45	519,45
Composição Auxiliar	88316 SINAPI	SERVENTE COM ENCARGOS COMPLEMENTARES	SEDI - SERVIÇOS DIVERSOS	H	0,1779000	15,06	2,67
Composição Auxiliar	88308 SINAPI	PEDREIRO COM ENCARGOS COMPLEMENTARES	SEDI - SERVIÇOS DIVERSOS	H	0,3553000	18,89	6,73
Composição Auxiliar	00007568 SINAPI	BUCHA DE NYLON SEM ABA S10, COM PARAFUSO DE 6,10 X 65 MM EM AÇO ZINCADO COM ROSCA SOBERBA, CABECA CHATA E FENDA PHILLIPS	Material	UN	4,8186000	0,86	4,14
Composição Auxiliar	00036888 SINAPI	GUARNICAO/MOLDURA DE ACABAMENTO PARA ESQUADRIA DE ALUMINIO ANODIZADO NATURAL, PARA 1 FACE	Material	M	6,8504000	6,60	45,21
Composição Auxiliar	00004914 SINAPI	PORTA DE ABRIR EM ALUMINIO COM LAMBRI HORIZONTAL/LAMINADA, ACABAMENTO ANODIZADO NATURAL, SEM GUARNICAO/ALIZAR/VISTA	Material	m²	1,0000000	430,39	430,39
Composição Auxiliar	00000142 SINAPI	SELANTE ELASTICO MONOCOMPONENTE A BASE DE POLIURETANO (PU) PARA JUNTAS DIVERSAS	Material	310ML	0,8829000	34,34	30,31
			MO sem LS =>	LS =>	0,00	MO com LS =>	6,52
			Valor do BDI =>			Valor com BDI =>	667,23

Composição	73809/001 SINAPI	JANELA DE ALUMINIO TIPO MAXIM AR, INCLUSO GUARNICOES E VIDRO FANTASIA	ESQV - ESQUADRIAS/FERRAGENS/AVIDR	m²	1,0000000	372,90	372,90
Composição Auxiliar	88308 SINAPI	PEDREIRO COM ENCARGOS COMPLEMENTARES	SEDI - SERVIÇOS DIVERSOS	H	1,0000000	18,89	18,89
Composição Auxiliar	88316 SINAPI	SERVENTE COM ENCARGOS COMPLEMENTARES	SEDI - SERVIÇOS DIVERSOS	H	1,1000000	15,06	16,56
Composição Auxiliar	00000367 SINAPI	AREIA GROSSA - POSTO JAZIDA/FORNECEDOR (RETIRADO NA JAZIDA, SEM TRANSPORTE)	Material	m³	0,0050000	50,00	0,25
Composição Auxiliar	00001379 SINAPI	CIMENTO PORTLAND COMPOSTO CP II-32	Material	KG	2,1200000	0,97	2,05
Composição Auxiliar	00000601 SINAPI	JANELA MAXIM AR EM ALUMINIO, 80 X 60 CM (A X L), BATENTE/REQUADRO DE 4 A 14 CM, COM VIDRO, SEM GUARNICAO/ALIZAR	Material	m²	1,1000000	304,69	335,15
			MO sem LS =>	LS =>	0,00	MO com LS =>	24,17
			Valor do BDI =>			Valor com BDI =>	478,99

Composição	74087/004 SINAPI	JANELA DE CORRER EM ALUMINIO, VENEZIANA, SEM BANDEIRA	ESQV - ESQUADRIAS/FERRAGENS/AVIDR	m²	1,0000000	477,37	477,37
Composição Auxiliar	88627 SINAPI	ARGAMASSA TRAÇO 1:0,5:4,5 (EM VOLUME DE CIMENTO, CAL E AREIA MEDIA ÚMIDA) PARA ASSENTAMENTO DE ALVENARIA, PREPARO MANUAL	SEDI - SERVIÇOS DIVERSOS	m³	0,0068000	856,81	3,94
			MO sem LS =>	LS =>	0,00	MO com LS =>	24,17
			Valor do BDI =>			Valor com BDI =>	478,99

PREFEITURA MUNICIPAL DE SÃO SEBASTIÃO DA BOA VISTA
 CNPJ. 05.105.143/0001-81

Composição Auxiliar	88316 SINAPI	SERVENTE COM ENCARGOS COMPLEMENTARES	SEDI - SERVIÇOS DIVERSOS	H	1,9000000	15,06	28,61
Composição Auxiliar	88315 SINAPI	SERRALHEIRO COM ENCARGOS COMPLEMENTARES	SEDI - SERVIÇOS DIVERSOS	H	1,1000000	18,79	20,66
Composição Auxiliar	88308 SINAPI	PEDREIRO COM ENCARGOS COMPLEMENTARES	SEDI - SERVIÇOS DIVERSOS	H	0,5000000	18,86	9,44
Composição Auxiliar	00000595 SINAPI	ITEM PROCESSO DE DESATIVACAOI JANELA ALUMINIO CORRER SERIE 25 VENEZIANA S/ BANDEIRA 160 X 110CM	Material	m²	1,0000000	414,72	414,72
Insumo			MO sem LS =>	40,43	LS =>	0,00	MO com LS =>
			Valor do BDI =>	135,81			613,18
			Valor com BDI =>				389,07
							30,22
							37,78
							22,57
							298,50
			MO sem LS =>	50,17	LS =>	0,00	MO com LS =>
			Valor do BDI =>	110,69			499,76
			Valor com BDI =>				147,14
							20,77
							16,58
							5,41
							104,40
			MO sem LS =>	26,44	LS =>	0,00	MO com LS =>
			Valor do BDI =>	41,86			189,00
			Valor com BDI =>				2.927,37
							54,12
							1.115,52
							1.089,60
							668,13
			MO sem LS =>	710,85	LS =>	0,00	MO com LS =>
							710,85

Composição	Código Banco	Descrição	Tipo	Und	Quant.	Valor Unit	Total
Composição Auxiliar	090822 SEDOP	Portão de ferro em metalom (incl. pintura anti corrosiva) - Entrada Principal/Sala de Atividades/Saída Posterior		m²	1,0000000	389,07	389,07
Composição Auxiliar	280004 SEDOP	AJUDANTE DE PEDREIRO COM ENCARGOS COMPLEMENTARES		H	2,0000000	15,11	30,22
Composição Auxiliar	280023 SEDOP	PEDREIRO COM ENCARGOS COMPLEMENTARES		H	2,0000000	18,89	37,78
Composição Auxiliar	110141 SEDOP	Argamassa de cimento e areia 1:4		m³	0,0500000	451,47	22,57
Composição Auxiliar	D00087 SEDOP	Portão de ferro em metalom (inc. pint.ant.cor)		m²	1,0000000	298,50	298,50
Insumo			MO sem LS =>	50,17	LS =>	0,00	MO com LS =>
			Valor do BDI =>	110,69			499,76
			Valor com BDI =>				147,14
							20,77
							16,58
							5,41
							104,40
			MO sem LS =>	26,44	LS =>	0,00	MO com LS =>
			Valor do BDI =>	41,86			189,00
			Valor com BDI =>				2.927,37
							54,12
							1.115,52
							1.089,60
							668,13
			MO sem LS =>	710,85	LS =>	0,00	MO com LS =>
							710,85

Composição	Código Banco	Descrição	Tipo	Und	Quant.	Valor Unit	Total
Composição Auxiliar	050043 SEDOP	Cobogó de cimento 20x20x10cm		m²	1,0000000	147,14	147,14
Composição Auxiliar	280023 SEDOP	PEDREIRO COM ENCARGOS COMPLEMENTARES		H	1,1000000	18,89	20,77
Composição Auxiliar	280026 SEDOP	SERVENTE COM ENCARGOS COMPLEMENTARES		H	1,1000000	15,06	16,58
Composição Auxiliar	110141 SEDOP	Argamassa de cimento e areia 1:4		m³	0,0120000	451,47	5,41
Composição Auxiliar	D00038 SEDOP	Cobogó de cimento 20x20x10cm		UN	24,0000000	4,35	104,40
Insumo			MO sem LS =>	26,44	LS =>	0,00	MO com LS =>
			Valor do BDI =>	41,86			189,00
			Valor com BDI =>				2.927,37
							54,12
							1.115,52
							1.089,60
							668,13
			MO sem LS =>	710,85	LS =>	0,00	MO com LS =>
							710,85

Composição	Código Banco	Descrição	Tipo	Und	Quant.	Valor Unit	Total
Composição Auxiliar	051171 SEDOP	Verga sobre porta (15 x 30 cm) - Concreto armado FCK=20MPa com forma aparente - 1 reaproveitamento (incl. lançamento e adensamento)		m³	1,0000000	2.927,37	2.927,37
Composição Auxiliar	050037 SEDOP	Desforma		m²	12,0000000	4,51	54,12
Composição Auxiliar	050041 SEDOP	Formas para concreto em chapa de madeira compensada resinada e=15mm (REAP 1x)		m²	12,0000000	92,96	1.115,52
Composição Auxiliar	050038 SEDOP	Armagem p/ concreto		KG	80,0000000	13,62	1.089,60
Composição Auxiliar	050259 SEDOP	Concreto c/ saib Fck = 20 MPa (incl. lançamento e adensamento)		m³	1,0000000	668,13	668,13
Insumo			MO sem LS =>	710,85	LS =>	0,00	MO com LS =>
							710,85

PREFEITURA MUNICIPAL DE SÃO SEBASTIÃO DA BOA VISTA
 CNPJ: 05.105.143/0001-81

		Valor do BDI =>		832,83		Valor com BDI =>		3.760,20	
	Código Banco	Descrição	Tipo	Und	Quant.	Valor Unit	Total		
6.1.1									
Composição	93653 SINAPI	DISJUNTOR MONOPOLAR TIPO DIN, CORRENTE NOMINAL DE 10A - FORNECIMENTO E INSTALAÇÃO. AF. 10/2020	INEL - INSTALAÇÃO ELÉTRICA/ELETRIFICAÇÃO E	UN	1,0000000	9,09	9,09		
Auxiliar	88247 SINAPI	AUXILIAR DE ELETRICISTA COM ENCARGOS COMPLEMENTARES	SEDI - SERVIÇOS DIVERSOS	H	0,0352000	14,99	0,52		
Composição	88264 SINAPI	ELETRICISTA COM ENCARGOS COMPLEMENTARES	SEDI - SERVIÇOS DIVERSOS	H	0,0352000	19,04	0,87		
Auxiliar									
Insumo	00034653 SINAPI	DISJUNTOR TIPO DIN/IEC, MONOPOLAR DE 6 ATE 32A	Material	UN	1,0000000	7,33	7,33		
Insumo	00001570 SINAPI	TERMINAL A COMPRESSAO EM COBRE ESTANHADO PARA CABO 2,5 MM2, 1 FURO E 1 COMPRESSAO, PARA PARAFUSO DE FIXACAO M5	Material	UN	1,0000000	0,57	0,57		
		MO sem LS =>		LS =>	0,00	MO com LS =>	0,80		
		Valor do BDI =>					2,58		11,67
6.1.2									
Composição	93657 SINAPI	DISJUNTOR MONOPOLAR TIPO DIN, CORRENTE NOMINAL DE 32A - FORNECIMENTO E INSTALAÇÃO. AF. 10/2020	INEL - INSTALAÇÃO ELÉTRICA/ELETRIFICAÇÃO E	UN	1,0000000	11,31	11,31		
Composição	88247 SINAPI	AUXILIAR DE ELETRICISTA COM ENCARGOS COMPLEMENTARES	SEDI - SERVIÇOS DIVERSOS	H	0,0911000	14,99	1,36		
Auxiliar	88264 SINAPI	ELETRICISTA COM ENCARGOS COMPLEMENTARES	SEDI - SERVIÇOS DIVERSOS	H	0,0911000	19,04	1,73		
Composição									
Auxiliar									
Insumo	00034653 SINAPI	DISJUNTOR TIPO DIN/IEC, MONOPOLAR DE 6 ATE 32A	Material	UN	1,0000000	7,33	7,33		
Insumo	00001573 SINAPI	TERMINAL A COMPRESSAO EM COBRE ESTANHADO PARA CABO 6 MM2, 1 FURO E 1 COMPRESSAO, PARA PARAFUSO DE FIXACAO M6	Material	UN	1,0000000	0,89	0,89		
		MO sem LS =>		LS =>	0,00	MO com LS =>	2,10		
		Valor do BDI =>					3,21		14,52
6.1.3									
Composição	93656 SINAPI	DISJUNTOR MONOPOLAR TIPO DIN, CORRENTE NOMINAL DE 40A - FORNECIMENTO E INSTALAÇÃO. AF. 10/2020	INEL - INSTALAÇÃO ELÉTRICA/ELETRIFICAÇÃO E	UN	1,0000000	16,42	16,42		
Composição	88247 SINAPI	AUXILIAR DE ELETRICISTA COM ENCARGOS COMPLEMENTARES	SEDI - SERVIÇOS DIVERSOS	H	0,1352000	14,99	2,02		
Auxiliar	88264 SINAPI	ELETRICISTA COM ENCARGOS COMPLEMENTARES	SEDI - SERVIÇOS DIVERSOS	H	0,1352000	19,04	2,57		
Composição									
Auxiliar									
Insumo	00034686 SINAPI	DISJUNTOR TIPO DIN / IEC, MONOPOLAR DE 40 ATE 50A	Material	UN	1,0000000	10,87	10,87		
Insumo	00001574 SINAPI	TERMINAL A COMPRESSAO EM COBRE ESTANHADO PARA CABO 10 MM2, 1 FURO E 1 COMPRESSAO, PARA PARAFUSO DE FIXACAO M6	Material	UN	1,0000000	0,96	0,96		
		MO sem LS =>		LS =>	0,00	MO com LS =>	3,13		
		Valor do BDI =>					4,67		21,09
6.1.4									
Composição	93664 SINAPI	DISJUNTOR BIPOLAR TIPO DIN, CORRENTE NOMINAL DE 32A - FORNECIMENTO E INSTALAÇÃO. AF. 10/2020	INEL - INSTALAÇÃO ELÉTRICA/ELETRIFICAÇÃO E	UN	1,0000000	50,02	50,02		
Composição	88247 SINAPI	AUXILIAR DE ELETRICISTA COM ENCARGOS COMPLEMENTARES	SEDI - SERVIÇOS DIVERSOS	H	0,1823000	14,99	2,73		
Auxiliar									

PREFEITURA MUNICIPAL DE SÃO SEBASTIÃO DA BOA VISTA
CNPJ. 05.105.143/0001-81

Composição	Código Banco	Descrição	Serviço	Quant.	Valor Unit	Total
Auxiliar	89294 SINAPI	ELETRICISTA COM ENCARGOS COMPLEMENTARES	SEDI - SERVIÇOS DIVERSOS	0,1823000	19,04	3,47
Insumo	00034616 SINAPI	DISJUNTOR TIPO DIN/IEC, BIPOLAR DE 6 ATE 32A	Material	1,0000000	42,04	42,04
Insumo	00001573 SINAPI	TERMINAL A COMPRESSAO EM COBRE ESTANHADO PARA CABO 6 MM2, 1 FURO E 1 COMPRESSAO, PARA PARAFUSO DE FIXACAO M6	Material	2,0000000	0,89	1,78
			MO sem LS =>	4,22	LS =>	0,00
			MO com LS =>			4,22
			Valor do BDI =>	14,23		64,25

Composição	Código Banco	Descrição	Tipo	Und	Quant.	Valor Unit	Total
Composição	93665 SINAPI	DISJUNTOR BIPOLAR TIPO DIN, CORRENTE NOMINAL DE 40A - FORNECIMENTO E INSTALACAO AF_10/2020	INEL - INSTALACAO ELÉTRICA/ELETRIFICACAO E	UN	1,0000000	52,52	52,52
Auxiliar	88247 SINAPI	AUXILIAR DE ELETRICISTA COM ENCARGOS COMPLEMENTARES	SEDI - SERVIÇOS DIVERSOS	H	0,2705000	14,99	4,05
Auxiliar	88284 SINAPI	ELETRICISTA COM ENCARGOS COMPLEMENTARES	SEDI - SERVIÇOS DIVERSOS	H	0,2705000	19,04	5,15
Insumo	00034623 SINAPI	DISJUNTOR TIPO DIN/IEC, BIPOLAR 40 ATE 50A	Material	UN	1,0000000	41,40	41,40
Insumo	00001574 SINAPI	TERMINAL A COMPRESSAO EM COBRE ESTANHADO PARA CABO 10 MM2, 1 FURO E 1 COMPRESSAO, PARA PARAFUSO DE FIXACAO M6	Material	UN	2,0000000	0,96	1,92
			MO sem LS =>	6,26	LS =>	0,00	
			MO com LS =>			6,26	
			Valor do BDI =>	14,94		67,46	

Composição	Código Banco	Descrição	Tipo	Und	Quant.	Valor Unit	Total
Composição	101895 SINAPI	DISJUNTOR TERMOMAGNETICO TRIPOLAR, CORRENTE NOMINAL DE 70A - FORNECIMENTO E INSTALACAO AF_10/2020	INEL - INSTALACAO ELÉTRICA/ELETRIFICACAO E ILUMINACAO EXTERNA	UN	1,0000000	335,28	335,28
Auxiliar	88247 SINAPI	AUXILIAR DE ELETRICISTA COM ENCARGOS COMPLEMENTARES	SEDI - SERVIÇOS DIVERSOS	H	1,3232000	14,99	19,83
Auxiliar	88284 SINAPI	ELETRICISTA COM ENCARGOS COMPLEMENTARES	SEDI - SERVIÇOS DIVERSOS	H	1,3232000	19,04	25,19
Insumo	00002391 SINAPI	DISJUNTOR TERMOMAGNETICO TRIPOLAR 125A	Material	UN	1,0000000	280,99	280,99
Insumo	00001578 SINAPI	TERMINAL A COMPRESSAO EM COBRE ESTANHADO PARA CABO 50 MM2, 1 FURO E 1 COMPRESSAO, PARA PARAFUSO DE FIXACAO M8	Material	UN	3,0000000	3,09	9,27
			MO sem LS =>	30,64	LS =>	0,00	
			MO com LS =>			30,64	
			Valor do BDI =>	95,38		430,66	

Composição	Código Banco	Descrição	Tipo	Und	Quant.	Valor Unit	Total
Composição	C2074 SEINFRA	QUADRO DE DISTRIBUICAO DE LUZ SOBREPOR ATE 64 DIVISOES 650X440X205mm, C/BARRAMENTO BARRAMENTO NEUTRO P/ BAIXA TENSÃO	QUADROS / CAIXAS	UN	1,0000000	544,98	544,98
Insumo	10195 SEINFRA	BARRAMENTO TERRA P/ BAIXA TENSÃO	Material	UN	1,0000000	32,39	32,39
Insumo	10195 SEINFRA	BARRAMENTO TERRA P/ BAIXA TENSÃO	Material	UN	1,0000000	28,34	28,34
Insumo	10194 SEINFRA	BARRAMENTO PRINCIPAL P/ BAIXA TENSÃO	Material	UN	1,0000000	31,86	31,86
Insumo	11761 SEINFRA	QUADRO DISTRIBUICAO LUZ 650X440X205MM	Material	UN	1,0000000	341,48	341,48

PRAÇA DA MATRIZ, SIN, CENTRO, SÃO SEBASTIÃO DA BOA VISTA / PA

ATF Engenharia Ltda
CNPJ 11.732.866/0001-03
(91) 992314921

PREFEITURA MUNICIPAL DE SÃO SEBASTIÃO DA BOA VISTA
CNP.J. 05.105.143/0001-81

Insumo	00000247 SINAPI	AJUDANTE DE ELETRICISTA	Mão de Obra	H	5,00000000	9,32	46,60
Insumo	00002436 SINAPI	ELETRICISTA	Mão de Obra	H	5,00000000	13,26	66,30
			MO sem LS =>	LS =>	0,00	MO com LS =>	112,90
			Valor do BDI =>			Valor com BDI =>	700,02
6.2.1	Código Banco	Descrição	Tipo	Und	Quant.	Valor Unit	Total
Composição	231085 SEDOP	Ponto de gás p/ split até 30.000 BTU's (10m)		PT	1,00000000	1.256,78	1.256,78
Composição Auxiliar	280007 SEDOP	AUXILIAR DE ELETRICISTA COM ENCARGOS COMPLEMENTARES		H	6,00000000	14,99	89,94
Composição Auxiliar	280014 SEDOP	ELETRICISTA COM ENCARGOS COMPLEMENTARES		H	5,00000000	19,04	95,20
Composição Auxiliar	290021 SEDOP	MONTADOR ELETROMECÂNICO COM ENCARGOS COMPLEMENTARES		H	5,00000000	40,76	203,80
Insumo	E00728 SEDOP	Tubo de cobre de 5/8"	Material	M	12,00000000	34,65	415,80
Insumo	H00373 SEDOP	Tubo de polietileno 3/8"	Material	M	12,00000000	1,38	16,56
Insumo	E00726 SEDOP	Cabo "PP" 4x2,5mm	Material	M	12,00000000	11,20	134,40
Insumo	E00727 SEDOP	Tubo de cobre de 3/8"	Material	M	12,00000000	22,75	273,00
Insumo	H00374 SEDOP	Tubo de polietileno 5/8"	Material	M	12,00000000	2,34	28,08
			MO sem LS =>	LS =>	0,00	MO com LS =>	302,06
			Valor do BDI =>			Valor com BDI =>	1.614,33
6.2.2	Código Banco	Descrição	Tipo	Und	Quant.	Valor Unit	Total
Composição	231084 SEDOP	Ponto de dreno p/ split (10m)		PT	1,00000000	177,27	177,27
Composição Auxiliar	280007 SEDOP	AUXILIAR DE ELETRICISTA COM ENCARGOS COMPLEMENTARES		H	3,00000000	14,99	44,97
Composição Auxiliar	280014 SEDOP	ELETRICISTA COM ENCARGOS COMPLEMENTARES		H	3,00000000	19,04	57,12
Insumo	H00373 SEDOP	Tubo de polietileno 3/8"	Material	M	12,00000000	1,38	16,56
Insumo	H00006 SEDOP	Tubo em PVC - JS - 25mm (LH)	Material	M	12,00000000	4,76	57,12
Insumo	H00093 SEDOP	Joelho/Cotovelo 90° em PVC - JS - 25mm-LH	Material	UN	2,00000000	0,75	1,50
			MO sem LS =>	LS =>	0,00	MO com LS =>	69,51
			Valor do BDI =>			Valor com BDI =>	227,70
6.3.1	Código Banco	Descrição	Tipo	Und	Quant.	Valor Unit	Total
Composição	83556 SINAPI	TOMADA DUPLA DE EMBUTIR 2X2P+T 10A/250V C/ PLACA - FORNECIMENTO E INSTALACAO		UN	1,00000000	23,17	23,17
Composição Auxiliar	88264 SINAPI	ELETRICISTA COM ENCARGOS COMPLEMENTARES		H	0,37000000	19,04	7,04
Composição Auxiliar	88247 SINAPI	AUXILIAR DE ELETRICISTA COM ENCARGOS COMPLEMENTARES		H	0,37000000	14,99	5,54

PREFEITURA MUNICIPAL DE SÃO SEBASTIÃO DA BOA VISTA
 CNPJ: 05.105.143/0001-81

Insumo	00007535 SINAPI	Material	UN	1,00000000	10,59	10,59
		ITEM PROCESSO DE DESATIVACAO I TOMADA DUPLA EMBUTIR 2 X 2P UNIVERSAL 10A/250V C/PLACA, TIPO SILENTOQUE PIAL OU EQUIV	UN	1,00000000	10,59	10,59
		MO sem LS =>	LS =>	0,00	MO com LS =>	8,56
		Valor do BDI =>			Valor com BDI =>	29,76
6.3.2	Código Banco	Descrição	Und	Quant.	Valor Unit	Total
Composição	92001 SINAPI	TOMADA BAIXA DE EMBUTIR (1 MÓDULO), 2P+T 20 A, INCLUINDO SUPORTE E PLACA - FORNECIMENTO E INSTALAÇÃO. AF_12/2015	UN	1,00000000	23,53	23,53
Composição Auxiliar	91946 SINAPI	SUPORTE PARAFUSADO COM PLACA DE ENCAIXE 4" X 2" MÉDIO (1,30 M DO PISO) PARA PONTO ELÉTRICO - FORNECIMENTO E INSTALAÇÃO. AF_12/2015	UN	1,00000000	6,40	6,40
Composição Auxiliar	91999 SINAPI	TOMADA BAIXA DE EMBUTIR (1 MÓDULO), 2P+T 20 A, SEM SUPORTE E SEM PLACA - FORNECIMENTO E INSTALAÇÃO. AF_12/2015	UN	1,00000000	17,13	17,13
		MO sem LS =>	LS =>	0,00	MO com LS =>	7,11
		Valor do BDI =>			Valor com BDI =>	30,22
6.3.3	Código Banco	Descrição	Und	Quant.	Valor Unit	Total
Composição	92023 SINAPI	INTERRUPTOR SIMPLES (1 MÓDULO) COM 1 TOMADA DE EMBUTIR 2P+T 10 A, INCLUINDO SUPORTE E PLACA - FORNECIMENTO E INSTALAÇÃO. AF_12/2015	UN	1,00000000	35,88	35,88
Composição Auxiliar	91946 SINAPI	SUPORTE PARAFUSADO COM PLACA DE ENCAIXE 4" X 2" MÉDIO (1,30 M DO PISO) PARA PONTO ELÉTRICO - FORNECIMENTO E INSTALAÇÃO. AF_12/2015	UN	1,00000000	6,40	6,40
Composição Auxiliar	92022 SINAPI	INTERRUPTOR SIMPLES (1 MÓDULO) COM 1 TOMADA DE EMBUTIR 2P+T 10 A, SEM SUPORTE E SEM PLACA - FORNECIMENTO E INSTALAÇÃO. AF_12/2015	UN	1,00000000	29,48	29,48
		MO sem LS =>	LS =>	0,00	MO com LS =>	12,61
		Valor do BDI =>			Valor com BDI =>	46,08
6.3.4	Código Banco	Descrição	Und	Quant.	Valor Unit	Total
Composição	91953 SINAPI	INTERRUPTOR SIMPLES (1 MÓDULO), 10A/250V, INCLUINDO SUPORTE E PLACA - FORNECIMENTO E INSTALAÇÃO. AF_12/2015	UN	1,00000000	20,33	20,33
Composição Auxiliar	91946 SINAPI	SUPORTE PARAFUSADO COM PLACA DE ENCAIXE 4" X 2" MÉDIO (1,30 M DO PISO) PARA PONTO ELÉTRICO - FORNECIMENTO E INSTALAÇÃO. AF_12/2015	UN	1,00000000	6,40	6,40
Composição Auxiliar	91952 SINAPI	INTERRUPTOR SIMPLES (1 MÓDULO), 10A/250V, SEM SUPORTE E SEM PLACA - FORNECIMENTO E INSTALAÇÃO. AF_12/2015	UN	1,00000000	13,93	13,93
		MO sem LS =>	LS =>	0,00	MO com LS =>	6,89
		Valor do BDI =>			Valor com BDI =>	26,11
6.3.5	Código Banco	Descrição	Und	Quant.	Valor Unit	Total
Composição	97591 SINAPI	LUMINÁRIA TIPO PLAFON REDONDO COM VIDRO FOSCO, DE SOBREPOR, COM 2 LÂMPADAS FLUORESCENTES DE 15 W, SEM REATOR - FORNECIMENTO E INSTALAÇÃO. AF_02/2020	UN	1,00000000	94,47	94,47
Composição Auxiliar	88247 SINAPI	AUXILIAR DE ELETRICISTA COM ENCARGOS COMPLEMENTARES	H	0,28830000	14,89	4,32

PRAÇA DA MATRIZ, SIN, CENTRO, SÃO SEBASTIÃO DA BOA VISTA / PA

ATF Engenharia Ltda
 CNPJ 11.732.866/0001-03
 (91) 992314921

PREFEITURA MUNICIPAL DE SÃO SEBASTIÃO DA BOA VISTA
 CNPJ: 05.105.143/0001-81

Composição Auxiliar	88264 SINAPI	ELETRICISTA COM ENCARGOS COMPLEMENTARES	SEDI - SERVIÇOS DIVERSOS	H	0,6920000	19,04	13,17
Insumo	00038191 SINAPI	LAMPADA FLUORESCENTE COMPACTA 2U BRANCA 15 W, BASE E27 (127/220 V)	Material	UN	2,0000000	12,20	24,40
Insumo	00038770 SINAPI	LUMINARIA PLAFON REDONDO COM VIDRO FOSCO DIAMETRO *30" CM, PARA 2 LAMPADAS, BASE E27, POTENCIA MAXIMA 40/60 W (NAO INCLUI LAMPADAS)	Material	UN	1,0000000	52,58	52,58
		MO sem LS =>	12,16	LS =>	0,00	MO com LS =>	12,16
		Valor do BDI =>	26,87			Valor com BDI =>	121,34
6.3.6	Código Banco	Descrição	Tipo	Und	Quant.	Valor Unit	Total
Composição	97608 SINAPI	LUMINARIA ARANDELA TIPO TARTARUGA, COM GRADE, DE SOBREPOR, COM 1 LAMPADA FLUORESCENTE DE 15 W, SEM REATOR -	INEL - INSTALAÇÃO ELÉTRICA/ELETRIFICAÇÃO E ILUMINAÇÃO EXTERNA	UN	1,0000000	86,41	86,41
Composição Auxiliar	88247 SINAPI	FORNECIMENTO E INSTALAÇÃO, AF_02/2020	SEDI - SERVIÇOS DIVERSOS	H	0,2299000	14,99	3,44
Composição Auxiliar	88264 SINAPI	AUXILIAR DE ELETRICISTA COM ENCARGOS COMPLEMENTARES	SEDI - SERVIÇOS DIVERSOS	H	0,5518000	19,04	10,50
Composição Auxiliar	00038775 SINAPI	ELETRICISTA COM ENCARGOS COMPLEMENTARES	SEDI - SERVIÇOS DIVERSOS	H	1,0000000	59,27	59,27
Insumo	00038191 SINAPI	LUMINARIA TIPO TARTARUGA PARA AREA EXTERNA EM ALUMINIO, COM GRADE, PARA 1 LAMPADA, BASE E27, POTENCIA MAXIMA 40/60 W (NAO INCLUI LAMPADA)	Material	UN	1,0000000	12,20	12,20
Insumo	00038774 SINAPI	LAMPADA FLUORESCENTE COMPACTA 2U BRANCA 15 W, BASE E27 (127/220 V)	Material	UN	1,0000000	12,20	12,20
		MO sem LS =>	9,69	LS =>	0,00	MO com LS =>	9,69
		Valor do BDI =>	24,29			Valor com BDI =>	109,70
6.3.7	Código Banco	Descrição	Tipo	Und	Quant.	Valor Unit	Total
Composição	97599 SINAPI	LUMINARIA DE EMERGENCIA, COM 30 LAMPADAS LED DE 2 W, SEM REATOR - FORNECIMENTO E INSTALAÇÃO, AF_02/2020	INEL - INSTALAÇÃO ELÉTRICA/ELETRIFICAÇÃO E ILUMINAÇÃO EXTERNA	UN	1,0000000	27,24	27,24
Composição Auxiliar	88247 SINAPI	AUXILIAR DE ELETRICISTA COM ENCARGOS COMPLEMENTARES	SEDI - SERVIÇOS DIVERSOS	H	0,0748000	14,99	1,12
Composição Auxiliar	88264 SINAPI	ELETRICISTA COM ENCARGOS COMPLEMENTARES	SEDI - SERVIÇOS DIVERSOS	H	0,1795000	19,04	3,41
Composição Auxiliar	00038774 SINAPI	LUMINARIA DE EMERGENCIA 30 LEDS, POTENCIA 2 W, BATERIA DE LITIO, AUTONOMIA DE 6 HORAS	Material	UN	1,0000000	22,71	22,71
		MO sem LS =>	3,15	LS =>	0,00	MO com LS =>	3,15
		Valor do BDI =>	7,74			Valor com BDI =>	34,98
6.4.1	Código Banco	Descrição	Tipo	Und	Quant.	Valor Unit	Total
Composição	91924 SINAPI	CABO DE COBRE FLEXIVEL ISOLADO, 1,5 MMF, ANTI-CHAMA 450/750 V, PARA CIRCUITOS TERMINAIS - FORNECIMENTO E INSTALAÇÃO AF_12/2015	INEL - INSTALAÇÃO ELÉTRICA/ELETRIFICAÇÃO E ILUMINAÇÃO EXTERNA	M	1,0000000	2,51	2,51
Composição Auxiliar	88247 SINAPI	AUXILIAR DE ELETRICISTA COM ENCARGOS COMPLEMENTARES	SEDI - SERVIÇOS DIVERSOS	H	0,0240000	14,99	0,35
Composição Auxiliar	88264 SINAPI	ELETRICISTA COM ENCARGOS COMPLEMENTARES	SEDI - SERVIÇOS DIVERSOS	H	0,0240000	19,04	0,45
Composição Auxiliar	00001013 SINAPI	CABO DE COBRE, FLEXIVEL, CLASSE 4 OU 5, ISOLACAO EM PVC/A, ANTI-CHAMA BWF-B, 1 CONDUTOR, 450/750 V, SECAO NOMINAL 1,5 MM2	Material	M	1,1900000	1,42	1,68
Insumo	00021127 SINAPI	FITA ISOLANTE ADESIVA ANTICHAMA, USO ATE 750 V, EM ROLO DE 19 MM X 5 M	Material	UN	0,0090000	3,81	0,03

PREFEITURA MUNICIPAL DE SÃO SEBASTIÃO DA BOA VISTA
 CNPJ: 05.105.143/0001-81

		MO sem LS =>	0,54	LS =>	0,00	MO com LS =>	0,54
		Valor do BDI =>	0,71		Valor com BDI =>		3,22
6.4.2	Código Banco	Descrição	Tipo	Und	Quant.	Valor Unit	Total
Composição	91926 SINAPI	CABO DE COBRE FLEXÍVEL ISOLADO, 2,5 MM², ANTI-CHAMA 450/750 V, PARA CIRCUITOS TERMINAIS - FORNECIMENTO E INSTALAÇÃO.	INEL - INSTALAÇÃO ELÉTRICA/ELETRIFICAÇÃO E ILUMINAÇÃO EXTERNA	M	1,0000000	3,72	3,72
Composição Auxiliar	88247 SINAPI	AUXILIAR DE ELETRICISTA COM ENCARGOS COMPLEMENTARES	SEDI - SERVIÇOS DIVERSOS	H	0,0300000	14,99	0,44
Composição Auxiliar	88264 SINAPI	ELETRICISTA COM ENCARGOS COMPLEMENTARES	SEDI - SERVIÇOS DIVERSOS	H	0,0300000	19,04	0,57
Insumo	00001014 SINAPI	CABO DE COBRE, FLEXÍVEL, CLASSE 4 OU 5, ISOLACAO EM PVC/A, ANTICHAMA BWF-B, 1 CONDUTOR, 450/750 V, SECAO NOMINAL 2,5 MM2	Material	M	1,1900000	2,26	2,68
Insumo	00021127 SINAPI	FITA ISOLANTE ADESIVA ANTICHAMA, USO ATE 750 V, EM ROLO DE 19 MM X 5 M	Material	UN	0,0090000	3,81	0,03
		MO sem LS =>	0,68	LS =>	0,00	MO com LS =>	0,68
		Valor do BDI =>	1,05		Valor com BDI =>		4,77

		MO sem LS =>	0,92	LS =>	0,00	MO com LS =>	0,92
		Valor do BDI =>	1,76		Valor com BDI =>		7,95
6.4.3	Código Banco	Descrição	Tipo	Und	Quant.	Valor Unit	Total
Composição	91926 SINAPI	CABO DE COBRE FLEXÍVEL ISOLADO, 4 MM², ANTI-CHAMA 450/750 V, PARA CIRCUITOS TERMINAIS - FORNECIMENTO E INSTALAÇÃO. AF_12/2015	INEL - INSTALAÇÃO ELÉTRICA/ELETRIFICAÇÃO E ILUMINAÇÃO EXTERNA	M	1,0000000	6,19	6,19
Composição Auxiliar	88247 SINAPI	AUXILIAR DE ELETRICISTA COM ENCARGOS COMPLEMENTARES	SEDI - SERVIÇOS DIVERSOS	H	0,0400000	14,99	0,59
Composição Auxiliar	88264 SINAPI	ELETRICISTA COM ENCARGOS COMPLEMENTARES	SEDI - SERVIÇOS DIVERSOS	H	0,0400000	19,04	0,76
Insumo	00000981 SINAPI	CABO DE COBRE, FLEXÍVEL, CLASSE 4 OU 5, ISOLACAO EM PVC/A, ANTICHAMA BWF-B, 1 CONDUTOR, 450/750 V, SECAO NOMINAL 4 MM2	Material	M	1,1900000	4,05	4,81
Insumo	00021127 SINAPI	FITA ISOLANTE ADESIVA ANTICHAMA, USO ATE 750 V, EM ROLO DE 19 MM X 5 M	Material	UN	0,0090000	3,81	0,03
		MO sem LS =>	0,92	LS =>	0,00	MO com LS =>	0,92
		Valor do BDI =>	1,76		Valor com BDI =>		7,95

		MO sem LS =>	1,19	LS =>	0,00	MO com LS =>	1,19
		Valor do BDI =>	2,42		Valor com BDI =>		10,94
6.5.1	Código Banco	Descrição	Tipo	Und	Quant.	Valor Unit	Total
Composição	91930 SINAPI	CABO DE COBRE FLEXÍVEL ISOLADO, 6 MM², ANTI-CHAMA 450/750 V, PARA CIRCUITOS TERMINAIS - FORNECIMENTO E INSTALAÇÃO. AF_12/2015	INEL - INSTALAÇÃO ELÉTRICA/ELETRIFICAÇÃO E ILUMINAÇÃO EXTERNA	M	1,0000000	8,52	8,52
Composição Auxiliar	88247 SINAPI	AUXILIAR DE ELETRICISTA COM ENCARGOS COMPLEMENTARES	SEDI - SERVIÇOS DIVERSOS	H	0,0520000	14,99	0,77
Composição Auxiliar	88264 SINAPI	ELETRICISTA COM ENCARGOS COMPLEMENTARES	SEDI - SERVIÇOS DIVERSOS	H	0,0520000	19,04	0,99
Insumo	00000982 SINAPI	CABO DE COBRE, FLEXÍVEL, CLASSE 4 OU 5, ISOLACAO EM PVC/A, ANTICHAMA BWF-B, 1 CONDUTOR, 450/750 V, SECAO NOMINAL 6 MM2	Material	M	1,1900000	5,66	6,73
Insumo	00021127 SINAPI	FITA ISOLANTE ADESIVA ANTICHAMA, USO ATE 750 V, EM ROLO DE 19 MM X 5 M	Material	UN	0,0090000	3,81	0,03
		MO sem LS =>	1,19	LS =>	0,00	MO com LS =>	1,19
		Valor do BDI =>	2,42		Valor com BDI =>		10,94

PREFEITURA MUNICIPAL DE SÃO SEBASTIÃO DA BOA VISTA
 CNPJ. 05.105.143/0001-81

Composição	96985 SINAPI	HASTE DE ATERRAMENTO 5/8 PARA SPDA - FORNECIMENTO E INSTALAÇÃO AF. 12/2017	INEL - INSTALAÇÃO ELÉTRICA/ELETRIFICAÇÃO E SEDI - SERVIÇOS DIVERSOS	UN	1,00000000	86,12	86,12
Composição Auxiliar	88247 SINAPI	AUXILIAR DE ELETRICISTA COM ENCARGOS COMPLEMENTARES		H	0,2531000	3,79	14,98
Composição Auxiliar	88264 SINAPI	ELETRICISTA COM ENCARGOS COMPLEMENTARES		H	0,2531000	4,81	19,04
Insunmo	00003379 SINAPI	ITEM PROCESSO DE DESATIVACAOI HASTE DE ATERRAMENTO EM ACO COM 3,00 M DE COMPRIMENTO E DN = 5/8", REVESTIDA COM BAIXA CAMADA DE COBRE - SEM CONECTOR	Material	UN	1,00000000	77,52	77,52
		MO sem LS =>		LS =>	0,00	MO com LS =>	5,85
		Valor do BDI =>				24,50	110,62
							Valor com BDI =>

Composição	Código Banco	Descrição	Tipo	Und	Quant.	Valor Unit	Total
Composição	96973 SINAPI	CORDOALHA DE COBRE NU 35 MM², NÃO ENTERRADA, COM ISOLADOR - FORNECIMENTO E INSTALAÇÃO AF. 12/2017	INEL - INSTALAÇÃO ELÉTRICA/ELETRIFICAÇÃO E	M	1,00000000	40,08	40,08
Composição Auxiliar	98463 SINAPI	SUORTE ISOLADOR PARA CORDOALHA DE COBRE - FORNECIMENTO E INSTALAÇÃO AF. 12/2017	INEL - INSTALAÇÃO ELÉTRICA/ELETRIFICAÇÃO E	UN	0,50000000	21,15	10,57
Composição Auxiliar	88247 SINAPI	AUXILIAR DE ELETRICISTA COM ENCARGOS COMPLEMENTARES		H	0,2533000	3,78	14,99
Composição Auxiliar	88264 SINAPI	ELETRICISTA COM ENCARGOS COMPLEMENTARES		H	0,2533000	4,82	19,04
Insunmo	00000863 SINAPI	CABO DE COBRE NU 35 MM2 MEIO-DURO	Material	M	1,05000000	19,91	20,90
		MO sem LS =>		LS =>	0,00	MO com LS =>	9,52
		Valor do BDI =>				11,40	51,48
							Valor com BDI =>

Composição	Código Banco	Descrição	Tipo	Und	Quant.	Valor Unit	Total
Composição	72263 SINAPI	TERMINAL OU CONECTOR DE PRESSAO - PARA CABO 50MM2 - FORNECIMENTO E INSTALACAO	INEL - INSTALAÇÃO ELÉTRICA/ELETRIFICAÇÃO E	UN	1,00000000	19,06	19,06
Composição Auxiliar	88264 SINAPI	ELETRICISTA COM ENCARGOS COMPLEMENTARES		H	0,40000000	7,61	19,04
Composição Auxiliar	88247 SINAPI	AUXILIAR DE ELETRICISTA COM ENCARGOS COMPLEMENTARES		H	0,40000000	5,99	14,99
Insunmo	00001588 SINAPI	TERMINAL METALICO A PRESSAO PARA 1 CABO DE 50 MM2, COM 1 FURO DE FIXACAO	Material	UN	1,00000000	5,46	5,46
		MO sem LS =>		LS =>	0,00	MO com LS =>	9,26
		Valor do BDI =>				5,42	24,48
							Valor com BDI =>

Composição	Código Banco	Descrição	Tipo	Und	Quant.	Valor Unit	Total
Composição	95544 SINAPI	PAPELEIRA DE PAREDE EM METAL CROMADO SEM TAMPA, INCLUSO	INHI - INSTALAÇÕES HIDROS	UN	1,00000000	36,99	36,99
Composição Auxiliar	88267 SINAPI	ENCANADOR OU BOMBEIRO HIDRÁULICO COM ENCARGOS COMPLEMENTARES	SANITÁRIAS SEDI - SERVIÇOS DIVERSOS	H	0,3162000	5,81	18,40
Composição Auxiliar	88316 SINAPI	SERVENTE COM ENCARGOS COMPLEMENTARES		H	0,09960000	1,49	15,06
Insunmo	00011703 SINAPI	PAPELEIRA DE PAREDE EM METAL CROMADO SEM TAMPA	Material	UN	1,00000000	29,69	29,69
		MO sem LS =>		LS =>	0,00	MO com LS =>	5,21
		Valor do BDI =>				10,52	47,51
							Valor com BDI =>

Composição	Código Banco	Descrição	Tipo	Und	Quant.	Valor Unit	Total
Composição	95544 SINAPI	PAPELEIRA DE PAREDE EM METAL CROMADO SEM TAMPA, INCLUSO	INHI - INSTALAÇÕES HIDROS	UN	1,00000000	36,99	36,99
Composição Auxiliar	88267 SINAPI	ENCANADOR OU BOMBEIRO HIDRÁULICO COM ENCARGOS COMPLEMENTARES	SANITÁRIAS SEDI - SERVIÇOS DIVERSOS	H	0,3162000	5,81	18,40
Composição Auxiliar	88316 SINAPI	SERVENTE COM ENCARGOS COMPLEMENTARES		H	0,09960000	1,49	15,06
Insunmo	00011703 SINAPI	PAPELEIRA DE PAREDE EM METAL CROMADO SEM TAMPA	Material	UN	1,00000000	29,69	29,69
		MO sem LS =>		LS =>	0,00	MO com LS =>	5,21
		Valor do BDI =>				10,52	47,51
							Valor com BDI =>

PRAÇA DA MATRIZ, SIN, CENTRO, SÃO SEBASTIÃO DA BOA VISTA / PA

ATF Engenharia Ltda
 CNPJ 11.732.866/0001-03
 (91) 992314921

PREFEITURA MUNICIPAL DE SÃO SEBASTIÃO DA BOA VISTA
CNPJ: 05.105.143/0001-81

Composição	95547 SINAPI	SABONETEIRA PLASTICA TIPO DISPENSER PARA SABONETE LIQUIDO COM RESERVATORIO 800 A 1500 ML, INCLUSO FIXAÇÃO. AF_01/2020	INHI - INSTALAÇÕES HIDROS SANITÁRIAS	UN	1,00000000	73,20	73,20
Composição Auxiliar	88267 SINAPI	ENCANADOR OU BOMBEIRO HIDRÁULICO COM ENCARGOS COMPLEMENTARES	SEDI - SERVIÇOS DIVERSOS	H	0,31620000	18,40	5,81
Composição Auxiliar	88316 SINAPI	SERVENTE COM ENCARGOS COMPLEMENTARES	SEDI - SERVIÇOS DIVERSOS	H	0,09960000	15,06	1,49
Insunio	00011759 SINAPI	SABONETEIRA PLASTICA TIPO DISPENSER PARA SABONETE LIQUIDO COM RESERVATORIO 800 A 1500 ML	Material	UN	1,00000000	65,90	65,90
		MO sem LS =>		LS =>	0,00	MO com LS =>	5,21
		Valor do BDI =>				Valor com BDI =>	94,02

7.3	Código Banco	Descrição	Tipo	Und	Quant.	Valor Unit	Total
Composição	95542 SINAPI	PORTA TOALHA ROSTO EM METAL CROMADO, TIPO ARGOLA, INCLUSO FIXAÇÃO. AF_01/2020	INHI - INSTALAÇÕES HIDROS SANITÁRIAS	UN	1,00000000	29,98	29,98
Composição Auxiliar	88287 SINAPI	ENCANADOR OU BOMBEIRO HIDRÁULICO COM ENCARGOS COMPLEMENTARES	SEDI - SERVIÇOS DIVERSOS	H	0,31620000	18,40	5,81
Composição Auxiliar	88316 SINAPI	SERVENTE COM ENCARGOS COMPLEMENTARES	SEDI - SERVIÇOS DIVERSOS	H	0,09960000	15,06	1,49
Insunio	00021101 SINAPI	PORTA TOALHA ROSTO EM METAL CROMADO, TIPO ARGOLA	Material	UN	1,00000000	22,68	22,68
		MO sem LS =>		LS =>	0,00	MO com LS =>	5,21
		Valor do BDI =>				Valor com BDI =>	38,50

7.4	Código Banco	Descrição	Tipo	Und	Quant.	Valor Unit	Total
Composição	00000014 Próprio	EXPURGO INOX, PEQUENO	INES - INSTALAÇÕES ESPECIAIS	UN	1,00000000	2.004,00	2.004,00
Composição Auxiliar	88309 SINAPI	PEDREIRO COM ENCARGOS COMPLEMENTARES	SEDI - SERVIÇOS DIVERSOS	H	6,00000000	18,89	113,34
Composição Auxiliar	89242 SINAPI	AJUDANTE DE PEDREIRO COM ENCARGOS COMPLEMENTARES	SEDI - SERVIÇOS DIVERSOS	H	6,00000000	15,11	90,66
Insunio	00000008 Próprio	EXPURGO INOX, PEQUENO	Equipamento	UN	1,00000000	1.600,00	1.600,00
		MO sem LS =>		LS =>	0,00	MO com LS =>	138,84
		Valor do BDI =>				Valor com BDI =>	2.574,13

7.5	Código Banco	Descrição	Tipo	Und	Quant.	Valor Unit	Total
Composição	00000015 Próprio	TORNEIRA AUTOMÁTICA CROMADA 1/2" PARA LAVATORIO, COM ENGATE FLEXIVEL	ASTU - ASSENTAMENTO DE TUBOS E PECAS	UN	1,00000000	611,12	611,12
Composição Auxiliar	88287 SINAPI	ENCANADOR OU BOMBEIRO HIDRÁULICO COM ENCARGOS COMPLEMENTARES	SEDI - SERVIÇOS DIVERSOS	H	1,50000000	18,40	27,60
Composição Auxiliar	88243 SINAPI	AJUDANTE ESPECIALIZADO COM ENCARGOS COMPLEMENTARES	SEDI - SERVIÇOS DIVERSOS	H	0,75000000	17,88	13,41
Insunio	00000009 Próprio	TORNEIRA AUTOMÁTICA CROMADA 1/2" OU 3/4" PARA LAVATORIO, COM ENGATE FLEXIVEL METÁLICO 1/2"X13 CM	Equipamento	UN	1,00000000	530,00	530,00
Insunio	00011684 SINAPI	ENGATE / RABICHO FLEXIVEL INOX 1/2" X 40 CM	Material	UN	1,00000000	39,51	39,51
Insunio	00003146 SINAPI	FITA VEDA ROSCA EM ROLOS DE 18 MM X 10 M (L X C)	Material	UN	0,20000000	3,00	0,60
		MO sem LS =>		LS =>	0,00	MO com LS =>	29,55
		Valor do BDI =>				Valor com BDI =>	784,98

PREFEITURA MUNICIPAL DE SÃO SEBASTIÃO DA BOA VISTA
 CNPJ. 05. 105. 143/0001-81

7.6	Código	Banco	Descrição	Tipo	Und	Quant.	Valor Unit	Total			
Composição	88914	SINAPI	TORNEIRA CROMADA 1/2" OU 3/4" PARA TANQUE, PADRÃO MÉDIO - FORNECIMENTO E INSTALAÇÃO. AF. 01/2020	INHI - INSTALAÇÕES HIDROS SANITÁRIAS	UN	1,00000000	35,38	35,38			
Auxiliar	88316	SINAPI	SERVENTE COM ENCARGOS COMPLEMENTARES	SEDI - SERVIÇOS DIVERSOS	H	0,04810000	15,06	0,72			
Composição	88287	SINAPI	ENCANADOR OU BOMBEIRO HIDRÁULICO COM ENCARGOS COMPLEMENTARES	SEDI - SERVIÇOS DIVERSOS	H	0,15280000	18,40	2,80			
Auxiliar	00003146	SINAPI	FITA VEDA ROSCA EM ROLOS DE 18 MM X 10 M (L X C)	Material	UN	0,02100000	3,00	0,06			
Insumo	00013417	SINAPI	TORNEIRA CROMADA SEM BICO PARA TANQUE 1/2" OU 3/4" (REF 1143)	Material	UN	1,00000000	31,80	31,80			
						MO sem LS =>	2,50	LS =>	0,00	MO com LS =>	2,50
						Valor do BDI =>	10,06	Valor com BDI =>	45,44		

7.7	Código	Banco	Descrição	Tipo	Und	Quant.	Valor Unit	Total			
Composição	00000016	Próprio	TORNEIRA AUTOMÁTICA CROMADA TUBO MÓVEL 1/2" PARA PIA, COM ENGATE FLEXIVEL	INHI - INSTALAÇÕES HIDROS SANITÁRIAS	UN	1,00000000	731,12	731,12			
Auxiliar	88287	SINAPI	ENCANADOR OU BOMBEIRO HIDRÁULICO COM ENCARGOS COMPLEMENTARES	SEDI - SERVIÇOS DIVERSOS	H	1,50000000	18,40	27,60			
Composição	88243	SINAPI	AJUDANTE ESPECIALIZADO COM ENCARGOS COMPLEMENTARES	SEDI - SERVIÇOS DIVERSOS	H	0,75000000	17,88	13,41			
Auxiliar	00000010	Próprio	TORNEIRA AUTOMÁTICA CROMADA TUBO MÓVEL 1/2" OU 3/4" PARA BANCADA COM PIAS	Equipamento	UN	1,00000000	650,00	650,00			
Insumo	00011684	SINAPI	ENGATE / RABICHO FLEXIVEL INOX 1/2" X 40 CM	Material	UN	1,00000000	39,61	39,61			
Insumo	00003146	SINAPI	FITA VEDA ROSCA EM ROLOS DE 18 MM X 10 M (L X C)	Material	UN	0,20000000	3,00	0,60			
						MO sem LS =>	29,55	LS =>	0,00	MO com LS =>	29,55
						Valor do BDI =>	208,00	Valor com BDI =>	939,12		

7.8	Código	Banco	Descrição	Tipo	Und	Quant.	Valor Unit	Total			
Composição	100860	SINAPI	CHUVEIRO ELÉTRICO COMUM CORPO PLÁSTICO, TIPO DUCHA - FORNECIMENTO E INSTALAÇÃO. AF. 01/2020	INHI - INSTALAÇÕES HIDROS SANITÁRIAS	UN	1,00000000	79,33	79,33			
Auxiliar	88316	SINAPI	SERVENTE COM ENCARGOS COMPLEMENTARES	SEDI - SERVIÇOS DIVERSOS	H	0,14070000	15,06	2,11			
Composição	88287	SINAPI	ENCANADOR OU BOMBEIRO HIDRÁULICO COM ENCARGOS COMPLEMENTARES	SEDI - SERVIÇOS DIVERSOS	H	0,44870000	18,40	8,21			
Auxiliar	00001368	SINAPI	CHUVEIRO COMUM EM PLÁSTICO BRANCO, COM CANO, 3 TEMPERATURAS. 5500 W (110/220 V)	Material	UN	1,00000000	68,95	68,95			
Insumo	00003146	SINAPI	FITA VEDA ROSCA EM ROLOS DE 18 MM X 10 M (L X C)	Material	UN	0,02100000	3,00	0,06			
						MO sem LS =>	7,36	LS =>	0,00	MO com LS =>	7,36
						Valor do BDI =>	22,56	Valor com BDI =>	101,89		

7.9	Código	Banco	Descrição	Tipo	Und	Quant.	Valor Unit	Total
Composição	00000017	Próprio	CADEIRA ESCAMOTIÁVEL PARA BANHO - PADRÃO PNE	INHI - INSTALAÇÕES HIDROS SANITÁRIAS	UN	1,00000000	584,68	584,68
Composição	88287	SINAPI	ENCANADOR OU BOMBEIRO HIDRÁULICO COM ENCARGOS COMPLEMENTARES	SEDI - SERVIÇOS DIVERSOS	H	2,00000000	18,40	36,80
Auxiliar	88243	SINAPI	AJUDANTE ESPECIALIZADO COM ENCARGOS COMPLEMENTARES	SEDI - SERVIÇOS DIVERSOS	H	1,00000000	17,88	17,88

PREFEITURA MUNICIPAL DE SÃO SEBASTIÃO DA BOA VISTA
 CNPJ: 05.105.143/0001-81

Insu	00000011	Próprio	CADEIRA ESCAMOTEAVEL PARA BANHO - PADRÃO PNE	Equipamento	UN	1,00000000	530,00	530,00
				MO sem LS =>	LS =>	0,00	MO com LS =>	39,40
				Valor do BDI =>			Valor com BDI =>	751,02
8.1	Código Banco	Descrição	Tipo	Und	Quant.	Valor Unit	Total	
Composição	89248 SINAPI	TUBO PVC, SERIE NORMAL, ESGOTO PREDIAL, DN 100 MM, FORNECIDO E INSTALADO EM SUBCOLETOR AEREO DE ESGOTO SANITÁRIO. AF_12/2014	INHI - INSTALAÇÕES HIDROS SANITÁRIAS	M	1,00000000	26,32	26,32	
Composição Auxiliar	89248 SINAPI	AUXILIAR DE ENCANADOR OU BOMBEIRO HIDRÁULICO COM ENCARGOS COMPLEMENTARES	SEDI - SERVIÇOS DIVERSOS	H	0,27000000	14,60	3,91	
Composição Auxiliar	89287 SINAPI	ENCANADOR OU BOMBEIRO HIDRÁULICO COM ENCARGOS COMPLEMENTARES	SEDI - SERVIÇOS DIVERSOS	H	0,27000000	18,40	4,96	
Insu	00000122 SINAPI	ADESIVO PLASTICO PARA PVC, FRASCO COM 850 GR	Material	UN	0,01360000	58,71	0,91	
Insu	00036363 SINAPI	LIXA D'AGUA EM FOLHA, GRAO 100	Material	UN	0,09000000	1,99	0,17	
Insu	00020083 SINAPI	SOLUCAO LIMPADORA PARA PVC, FRASCO COM 1000 CM3	Material	UN	0,02250000	50,99	1,14	
Insu	00009836 SINAPI	TUBO PVC, SERIE NORMAL, DN 100 MM, PARA ESGOTO PREDIAL (NBR 5688)	Material	M	1,05000000	14,60	15,33	
			MO sem LS =>	LS =>	0,00	MO com LS =>	6,19	6,19
			Valor do BDI =>				Valor com BDI =>	33,80
								3,748,51

9.1	Código Banco	Descrição	Tipo	Und	Quant.	Valor Unit	Total	
Composição	181504 SEDOP	Reservatorio em polietileno de 3.000 L.		UN	1,00000000	3,748,51	3,748,51	
Composição Auxiliar	280016 SEDOP	ENCANADOR OU BOMBEIRO HIDRÁULICO COM ENCARGOS COMPLEMENTARES		H	4,50000000	18,40	82,80	
Composição Auxiliar	280018 SEDOP	AUXILIAR DE ENCANADOR OU BOMBEIRO HIDRÁULICO COM ENCARGOS COMPLEMENTARES		H	4,50000000	14,50	65,25	
Insu	H00055 SEDOP	Fita de vedacao	Material	M	3,00000000	0,21	0,63	
Insu	H00166 SEDOP	Flange de aço galvanizado - 50mm	Material	UN	4,00000000	40,80	163,20	
Insu	H00184 SEDOP	Flange de aço galvanizado - 20mm	Material	UN	2,00000000	14,16	28,38	
Insu	D00224 SEDOP	Viga de peroba 6x16cm	Material	M	5,00000000	277,70	1,388,50	
Insu	H00185 SEDOP	Flange de aço galvanizado - 25mm	Material	UN	2,00000000	19,38	38,76	
Insu	H00421 SEDOP	Reservatório em polietileno de 3.000 L.	Material	UN	1,00000000	1,980,99	1,980,99	
			MO sem LS =>	LS =>	0,00	MO com LS =>	103,23	103,23
			Valor do BDI =>				Valor com BDI =>	4,814,96
								1,316,42

9.2	Código Banco	Descrição	Tipo	Und	Quant.	Valor Unit	Total	
Composição	C3512 SEINFRA	MONTAGEM DE TUBOS, CONEXÕES E PCS, RESERVATÓRIO ELEVADO CAP. ATÉ 50 M3	SERVIÇOS ESPECIAIS	UN	1,00000000	1,316,42	1,316,42	
Composição Auxiliar	C0833 SEINFRA	CONCRETO GROUT C/ATÉ 50% DE PEDRISCO EM PESO, LANÇAMENTO E CURA	CONCRETOS	m²	0,02000000	2,817,34	56,34	
Insu	I0737 SEINFRA	ESMERILHADEIRA INDUSTRIAL (CHIP)	Material	H	8,00000000	0,21	1,68	

ATF Engenharia Ltda
 CNPJ 11.732.866/0001-03
 (91) 992314921

PRAÇA DA MATRIZ, SIN, CENTRO, SÃO SEBASTIÃO DA BOA VISTA / PA

PREFEITURA MUNICIPAL DE SÃO SEBASTIÃO DA BOA VISTA
CNPJ: 05.105.143/0001-81

Insumo	10771 SEINFRA	TALHA MANUAL (CHP)	Material	H	8,00000000	0,16	1,28
Insumo	00000242 SINAPI	AJUDANTE ESPECIALIZADO	Mão de Obra	H	24,00000000	12,46	299,04
Insumo	00025957 SINAPI	MONTADOR DE ESTRUTURAS METALICAS	Mão de Obra	H	24,00000000	11,12	266,88
Insumo	00006111 SINAPI	SERVENTE DE OBRAS	Mão de Obra	H	72,00000000	9,60	691,20
		MO sem LS =>	1.262,16	LS =>	0,00	MO com LS =>	1.262,16
		Valor do BDI =>	374,52			Valor com BDI =>	1.690,94

9.3	Código Banco	Descrição	Tipo	Und	Quant.	Valor Unit	Total
Composição	102113 SINAPI	BOMBA CENTRÍFUGA, TRIFÁSICA, 1 CV OU 0,99 HP, HM 14 A 40 M, Q 0,6 A 8,4 M3/H - FORNECIMENTO E INSTALAÇÃO. AF_12/2020	INHI - INSTALAÇÕES HIDROS SANITÁRIAS	UN	1,00000000	1.506,90	1.506,90
Composição Auxiliar	88247 SINAPI	AUXILIAR DE ELETRICISTA COM ENCARGOS COMPLEMENTARES	SEDI - SERVIÇOS DIVERSOS	H	0,63300000	14,99	9,48
Composição Auxiliar	88248 SINAPI	AUXILIAR DE ENCANADOR OU BOMBEIRO HIDRÁULICO COM ENCARGOS COMPLEMENTARES	SEDI - SERVIÇOS DIVERSOS	H	2,11460000	14,50	30,66
Composição Auxiliar	88267 SINAPI	ENCANADOR OU BOMBEIRO HIDRÁULICO COM ENCARGOS COMPLEMENTARES	SEDI - SERVIÇOS DIVERSOS	H	2,11460000	18,40	38,90
Composição Auxiliar	88264 SINAPI	ELETRICISTA COM ENCARGOS COMPLEMENTARES	SEDI - SERVIÇOS DIVERSOS	H	0,63300000	19,04	12,05
Insumo	00011267 SINAPI	ARRUELA LISA, REDONDA, DE LATÃO POLIDO, DIAMETRO NOMINAL 5/8" DIAMETRO EXTERNO = 34 MM, DIAMETRO DO FURO = 17 MM, ESPESSURA = 2,5 MM	Material	UN	4,00000000	0,90	3,60
Insumo	00000732 SINAPI	BOMBA CENTRÍFUGA MOTOR ELÉTRICO TRIFÁSICO 0,99HP DIAMETRO DE SUCCAO X ELEVACAO 1" X 1", DIAMETRO DO ROTOR 145 MM, HM/Q: 14 M / 8,4 M3/H A 40 M / 0,60 M3/H	Equipamento	UN	1,00000000	1.410,89	1.410,89
Insumo	00039997 SINAPI	PORCA ZINCADA, SEXTAVADA, DIAMETRO 1/4"	Material	UN	4,00000000	0,16	0,64
Insumo	00039996 SINAPI	VERGALHAO ZINCADO ROSCA TOTAL, 1/4" (6,3 MM)	Material	M	0,20000000	3,43	0,68
		MO sem LS =>	63,16	LS =>	0,00	MO com LS =>	63,16
		Valor do BDI =>	428,71			Valor com BDI =>	1.935,61

9.4	Código Banco	Descrição	Tipo	Und	Quant.	Valor Unit	Total
Composição	180548 SEDOP	Fossa septica em concreto armado - cap=150 pessoas		UN	1,00000000	13.447,66	13.447,66
Composição Auxiliar	020174 SEDOP	Retirada de entulho - manualmente (incluindo caixa coletora)	m³	26,12000000	90,06	2.352,36	
Composição Auxiliar	030010 SEDOP	Escavacao manual ate 1,50m de profundidade	m³	25,94000000	45,18	1.171,96	
Composição Auxiliar	030254 SEDOP	Relevo compactado	m³	5,85000000	48,49	283,56	
Composição Auxiliar	050757 SEDOP	Concreto armado p/ calhas e percintas (incl. langramento e adensamento)	m³	3,00000000	3.098,53	9.298,59	
Composição Auxiliar	130111 SEDOP	Carnada impermeabilizadora e=10cm c/pedra preta (incl. Sika 1)	m²	0,56000000	53,91	30,18	
Composição Auxiliar	180102 SEDOP	Tubo em PVC - 100mm (LS)	M	1,00000000	33,03	33,03	
Composição Auxiliar	180508 SEDOP	Tubo em PVC - 150mm (LS)	M	3,75000000	71,01	268,28	

PREFEITURA MUNICIPAL DE SÃO SEBASTIÃO DA BOA VISTA
 CNPJ: 05.105.143/0001-81

Insu	D00214 SEDOP	Braceadeira em ch. ferro 1/8"x1" (p/ condutores)	Material	UN	2,00000000	5,80	11,60
		MO sem LS =>	3.577,84	LS =>	0,00	MO com LS =>	3.577,84
		Valor do BDI =>	3.825,85			Valor com BDI =>	17.273,51
9.5	Código Banco	Descrição	Tipo	Und	Quant.	Valor Unit	Total
Composição	180540 SEDOP	Sumidouro em alvenaria c/ tpo em concreto - cap=150 pessoas		UN	1,00000000	6 051,04	6 051,04
Auxiliar	020174 SEDOP	Retirada de entulho - manualmente (incluindo caixa coletora)		m²	25,00000000	90,06	2.251,50
Composição	030010 SEDOP	Escavacao manual ate 1,50m de profundidade		m²	19,00000000	45,18	858,42
Auxiliar	040026 SEDOP	Baldrame em conc. ciclopico c/pedra preta incl forma		m²	0,08000000	1,084,58	86,76
Auxiliar	040025 SEDOP	Fundação corridã/bloco c/pedra preta arg no trago 1:8		m²	0,40000000	493,72	197,48
Composição	050757 SEDOP	Concreto armado p/ calhas e percintas (incl. langamento e adensamento)		m³	0,35000000	3,089,53	1,084,83
Auxiliar	060046 SEDOP	Alvenaria tijolo de barro a cutelo		m²	20,00000000	61,33	1,226,80
Auxiliar	00004734 SINAPI	SEIXO ROLADO PARA APLICACAO EM CONCRETO (POSTO PEDREIRA/FORNECEDOR. SEM FRETE)	Material	m²	3,00000000	115,15	345,45
Insu		MO sem LS =>	1.568,47	LS =>	0,00	MO com LS =>	1.568,47
		Valor do BDI =>	1.721,52			Valor com BDI =>	7.772,56
9.6	Código Banco	Descrição	Tipo	Und	Quant.	Valor Unit	Total
Composição	180417 SEDOP	Filtro anaerobico conc.am. d=1,4m p=1,8m		UN	1,00000000	3 026,87	3 026,87
Composição	280004 SEDOP	AJUDANTE DE PEDREIRO COM ENCARGOS COMPLEMENTARES		H	1,00000000	15,11	15,11
Auxiliar	280023 SEDOP	PEDREIRO COM ENCARGOS COMPLEMENTARES		H	1,00000000	18,89	18,89
Composição	020174 SEDOP	Retirada de entulho - manualmente (incluindo caixa coletora)		m²	4,47000000	90,06	402,56
Auxiliar	030010 SEDOP	Escavacao manual ate 1,50m de profundidade		m³	3,44000000	45,18	155,41
Composição	050729 SEDOP	Concreto armado fck=20MPa c/ forma med. branca (incl. langamento e adensamento)		m³	0,58000000	2,889,69	1,618,22
Auxiliar	180102 SEDOP	Tubo em PVC - 100mm (L.S)	Material	M	0,50000000	33,03	16,51
Auxiliar	00004734 SINAPI	SEIXO ROLADO PARA APLICACAO EM CONCRETO (POSTO PEDREIRA/FORNECEDOR. SEM FRETE)	Material	m²	2,77000000	115,15	318,96
Insu		MO sem LS =>	540,97	LS =>	0,00	MO com LS =>	540,97
		Valor do BDI =>	861,14			Valor com BDI =>	3.886,01
10.1	Código Banco	Descrição	Tipo	Und	Quant.	Valor Unit	Total
Composição	97341 SINAPI	TUBO EM COBRE RÍGIDO, DN 15 MM, CLASSE A, SEM ISOLAMENTO, INSTALADO EM RAMAL DE DISTRIBUIÇÃO - FORNECIMENTO E INSTALAÇÃO AF- 12/2015		M	1,00000000	51,33	51,33
Auxiliar	88246 SINAPI	AUXILIAR DE ENCARADOR OU BOMBEIRO HIDRÁULICO COM ENCARGOS COMPLEMENTARES		H	0,12500000	14,50	1,81

PREFEITURA MUNICIPAL DE SÃO SEBASTIÃO DA BOA VISTA
CNPJ: 05.105.143/0001-81

Composição Auxiliar	88287 SINAPI	ENCANADOR OU BOMBEIRO HIDRÁULICO COM ENCARGOS COMPLEMENTARES	SEDI - SERVIÇOS DIVERSOS	H	0,1250000	18,40	2,30
Insunso	00039747 SINAPI	TUBO DE COBRE CLASSE "A", DN = 1/2" (15 MM), PARA INSTALACOES DE MEDIA PRESSAO PARA GASES COMBUSTIVEIS E MEDICINAIS	Material	M	1,0211000	46,25	47,22
			MO sem LS =>	LS =>	0,00	MO com LS =>	2,86
			Valor do BDI =>				65,93
							Total
							63,15

10.2	Código Banco	Descrição	Tipo	Und	Quant.	Valor Unit	Total
Composição	00000011 Próprio	VALVULA DE ESFERA BRUTA, BRONZE, ROSCAVEL, 1/2", INSTALADO EM REDE AR COMPRIMIDO - FORNECIMENTO E INSTALAÇÃO, AF_06/2016	INES - INSTALAÇÕES ESPECIAIS	UN	1,0000000	63,15	63,15
Composição Auxiliar	88287 SINAPI	ENCANADOR OU BOMBEIRO HIDRÁULICO COM ENCARGOS COMPLEMENTARES	SEDI - SERVIÇOS DIVERSOS	H	0,7745000	18,40	14,25
Composição Auxiliar	88248 SINAPI	AUXILIAR DE ENCANADOR OU BOMBEIRO HIDRÁULICO COM ENCARGOS COMPLEMENTARES	SEDI - SERVIÇOS DIVERSOS	H	0,7745000	14,50	11,23
Insunso	00003148 SINAPI	FITA VEDA ROSCA EM ROLOS DE 18 MM X 50 M (L X C)	Material	UN	0,0095000	11,06	0,10
Insunso	00011748 SINAPI	VALVULA DE ESFERA BRUTA EM BRONZE, BITOLA 1/2" (REF 1552-B)	Material	UN	1,0000000	37,57	37,57
			MO sem LS =>	LS =>	0,00	MO com LS =>	17,76
			Valor do BDI =>				81,11
							Total
							850,00

10.3	Código Banco	Descrição	Tipo	Und	Quant.	Valor Unit	Total
Composição	00000012 Próprio	POSTO DE CONSUMO COMPLETO DUPLA RETENÇÃO	ASTU - ASSENTAMENTO DE TUBOS E PECAS Equipamento	UN	1,0000000	850,00	850,00
Insunso	00000006 Próprio	POSTO DE CONSUMO COMPLETO DUPLA RETENÇÃO	Equipamento	UN	1,0000000	850,00	850,00
			MO sem LS =>	LS =>	0,00	MO com LS =>	0,00
			Valor do BDI =>				1,091,82
							Total
							380,00

10.4	Código Banco	Descrição	Tipo	Und	Quant.	Valor Unit	Total
Composição	00000013 Próprio	FILTRO REGULADOR DE PRESSÃO	ASTU - ASSENTAMENTO DE TUBOS E PECAS Equipamento	UN	1,0000000	380,00	380,00
Insunso	00000007 Próprio	FILTRO REGULADOR DE PRESSÃO	Equipamento	UN	1,0000000	380,00	380,00
			MO sem LS =>	LS =>	0,00	MO com LS =>	0,00
			Valor do BDI =>				1,091,82
							Total
							380,00

11.1	Código Banco	Descrição	Tipo	Und	Quant.	Valor Unit	Total
Composição	7771 ORSE	Placa em acrílico branco leitoso dupla, tipo sanduiche, com aplicação de adesivo sobreposto	Diversos	m²	1,0000000	1.284,77	1.284,77
Composição Auxiliar	10549 ORSE	Encargos Complementares - Servente	Provisórios	h	0,5000000	2,91	1,45
Composição Auxiliar	10550 ORSE	Encargos Complementares - Pedreiro	Provisórios	h	0,5000000	2,79	1,39
Insunso	7407 ORSE	Placa em acrílico branco leitoso dupla, tipo sanduiche, com aplicação de adesivo sobreposto	Material	m²	1,0000000	1.270,50	1.270,50
Insunso	00004750 SINAPI	PEDREIRO	Mão de Obra	H	0,5000000	13,26	6,63
Insunso	00006111 SINAPI	SERVENTE DE OBRAS	Mão de Obra	H	0,5000000	9,60	4,80
			Valor do BDI =>				488,11
							Total
							1.284,77

PREFEITURA MUNICIPAL DE SÃO SEBASTIÃO DA BOA VISTA
CNPJ. 05.105.143/0001-81

11.2		Código Banco	Descrição	MO sem LS =>	11,43	LS =>	0,00	MO com LS =>	11,43
				Valor do BDI =>	365,51			Valor com BDI =>	1.650,28
Composição				Tipo		Und	Quant.	Valor Unit	Total
	5	ORSE	Placa de inauguração de obra em alumínio 0,50 x 0,70 m	Serviços Iniciais de Obras Civis	un		1,00000000	1.676,33	1.676,33
Composição Auxiliar	1903	ORSE	Argamassa cimento e areia traço 1:1 (1:3) - 1 sacco cimento 50kg / 3 pedreiras areia dím. 0,35 x 0,45 x 0,23 m - Confeção mecânica e transporte	Argamassas	m³		0,00400000	545,37	2,18
Composição Auxiliar	10549	ORSE	Encargos Complementares - Servente	Provisórios	h		0,60000000	2,91	1,74
Composição Auxiliar	10550	ORSE	Encargos Complementares - Pedreiro	Provisórios	h		0,60000000	2,79	1,67
Insunso	1772	ORSE	Placa de inauguração em alumínio fundido medindo 0,50 x 0,70 m Placa de inauguração de obra em alumínio medindo 0,50 x 0,70 m	Material	un		1,00000000	1.657,03	1.657,03
Insunso	00004750	SINAPI	PEDREIRO	Mão de Obra	H		0,60000000	13,26	7,95
Insunso	00006111	SINAPI	SERVENTE DE OBRAS	Mão de Obra	H		0,60000000	9,60	5,76
				MO sem LS =>	13,86	LS =>	0,00	MO com LS =>	13,86
				Valor do BDI =>	476,91				
11.3		Código Banco	Descrição	MO sem LS =>	13,86	LS =>	0,00	MO com LS =>	13,86
				Valor do BDI =>	476,91				
Composição				Tipo		Und	Quant.	Valor Unit	Total
	51	ORSE	Placa em chapa aço nº 26 adesivado, com adesivo polimérico galvanizado, instalada	Mobilização / Instalações	m²		1,00000000	327,59	327,59
Composição Auxiliar	10548	ORSE	Encargos Complementares - Servente	Provisórios / Desmobilização	h		2,00000000	2,91	5,82
Composição Auxiliar	10551	ORSE	Encargos Complementares - Carpinteiro	Provisórios	h		1,00000000	2,84	2,84
Insunso	1569	ORSE	Madeira mista serrada (barrote) 6 x 6cm - 0,0038 m³/m (engelim, louro)	Material	m		4,00000000	9,25	37,00
Insunso	1779	ORSE	Placa de obra em chapa galvanizada 26	Material	m²		1,00000000	243,44	243,44
Insunso	6995	ORSE	Madeira mista serrada (sarrafo) 2,2 x 5,5cm - 0,00121 m³/m	Material	m		1,00000000	3,70	3,70
Insunso	00001213	SINAPI	CARPINTEIRO DE FORMAS	Mão de Obra	H		1,00000000	13,26	13,26
Insunso	00005075	SINAPI	PREGO DE AÇO POLIDO COM CABECA 18 X 30 (2 3/4 X 10)	Material	KG		0,15000000	15,58	2,33
Insunso	00006111	SINAPI	SERVENTE DE OBRAS	Mão de Obra	H		2,00000000	9,60	19,20
				MO sem LS =>	32,46	LS =>	0,00	MO com LS =>	32,46
				Valor do BDI =>	93,19				
12.1		Código Banco	Descrição	MO sem LS =>	32,46	LS =>	0,00	MO com LS =>	32,46
				Valor do BDI =>	93,19				
Composição				Tipo		Und	Quant.	Valor Unit	Total
	87507	SINAPI	ALVENARIA DE VEDAÇÃO DE BLOCOS CERÂMICOS FURADOS NA HORIZONTAL DE 9X14X19CM (ESPESSURA 9CM) DE PAREDES COM ÁREA LÍQUIDA MAIOR OU IGUAL A 6M² SEM VÃOS E ARGAMASSA DE ASSENTAMENTO COM PREPARO EM BETONEIRA. AF_06/2014	PARE - PAREDES/PAINÉIS	m²		1,00000000	75,62	75,62

PREFEITURA MUNICIPAL DE SÃO SEBASTIÃO DA BOA VISTA
 CNPJ: 05.105.143/0001-81

Composição Auxiliar	87282 SINAPI	ARGAMASSA TRAÇO 1:2:8 (EM VOLUME DE CIMENTO, CAL E ÁREA MÉDIA ÚMIDA) PARA EMBOÇO/MASSA ÚNICA/ASSENTAMENTO DE ALVENARIA DE VEDAÇÃO, PREPARO MECÂNICO COM BETONEIRA 400 L. AF_08/2019	SEDI - SERVIÇOS DIVERSOS	m²	0,0106000	634,93	6,73
Composição Auxiliar	88316 SINAPI	SERVENTE COM ENCARGOS COMPLEMENTARES	SEDI - SERVIÇOS DIVERSOS	H	0,7530000	15,06	11,34
Composição Auxiliar	88309 SINAPI	PEDREIRO COM ENCARGOS COMPLEMENTARES	SEDI - SERVIÇOS DIVERSOS	H	1,5090000	18,89	28,44
Insumo	00007267 SINAPI	BLOCO CERÂMICO VAZADO PARA ALVENARIA DE VEDAÇÃO, 6 FUROS, DE 9 X 14 X 19 CM (L X A X C)	Material	UN	37,2400000	0,72	26,81
Insumo	00037395 SINAPI	PINO DE AÇO COM FURO, HASTE = 27 MM (ACAÓ DIRETA)	Material	CENTO	0,0066000	38,39	0,26
Insumo	00034557 SINAPI	TELA DE AÇO SOLDADA GALVANIZADA/ZINCADA PARA ALVENARIA, FIO D = *1,20 A 1,70* MM, MALHA 15 X 15 MM, (C X L) *50 X 7,5* CM	Material	M	0,5800000	3,52	2,04
				MO sem LS =>	26,10	LS =>	0,00
				MO com LS =>	28,10	MO com LS =>	28,10

12.3	Código Banco	Descrição	Tipo	Und	Quant.	Valor Unit	Total
Composição	101963 SINAPI	LAJE PRÉ-MOLDADA UNIDIRECIONAL, BIAPOIADA, PARA PISO, ENCHIMENTO EM CERÂMICA, VIGOTA CONVENCIONAL, ALTURA TOTAL DA LAJE (ENCHIMENTO+CAPA) = (8+4). AF_11/2020	FUES - FUNDAÇÕES E ESTRUTURAS	m²	1,0000000	152,02	152,02
Composição Auxiliar	82273 SINAPI	FABRICAÇÃO DE ESCORAS DO TIPO PONTALETE, EM MADEIRA, PARA PÉ-DIREITO SIMPLES. AF_06/2020	FUES - FUNDAÇÕES E ESTRUTURAS	M	0,9700000	13,01	12,61
Composição Auxiliar	92789 SINAPI	ARMAÇÃO DE LAJE DE UMA ESTRUTURA CONVENCIONAL DE CONCRETO ARMADO EM UMA EDIFICAÇÃO TERRELA OU SOBRAPO UTILIZANDO AÇO CA-60 DE 4,2 MM - MONTAGEM. AF_12/2015	FUES - FUNDAÇÕES E ESTRUTURAS	KG	1,2110000	15,72	19,03
Composição Auxiliar	92723 SINAPI	CONCRETAGEM DE VIGAS E LAJES, FCK=20 MPA, PARA LAJES PREMOLDADAS COM USO DE BOMBA EM EDIFICAÇÃO COM ÁREA MÉDIA DE LAJES MENOR OU IGUAL A 20 M² - LANÇAMENTO, ADENSAMENTO E ACABAMENTO. AF_12/2015	FUES - FUNDAÇÕES E ESTRUTURAS	m³	0,0540000	544,14	29,36
Composição Auxiliar	88262 SINAPI	CARPINTEIRO DE FORMAS COM ENCARGOS COMPLEMENTARES	SEDI - SERVIÇOS DIVERSOS	H	0,5010000	18,68	9,36
Composição Auxiliar	88316 SINAPI	SERVENTE COM ENCARGOS COMPLEMENTARES	SEDI - SERVIÇOS DIVERSOS	H	0,3540000	15,06	5,33
Insumo	00003743 SINAPI	LAJE PRÉ-MOLDADA CONVENCIONAL (LAJOTAS + VIGOTAS) PARA PISO, UNIDIRECIONAL, SOBRECARGA DE 200 KG/M2, VAO ATE 3,50 M (SEM COI OCACAO)	Material	m²	1,0000000	47,26	47,26
Insumo	00040304 SINAPI	PREGO DE AÇO POLIDO COM CABECA DUPLA 17 X 27 (2 1/2 X 11)	Material	KG	0,0400000	19,23	0,76
Insumo	00008193 SINAPI	TABUA NÃO APARELHADA *2,5 X 20* CM, EM MACARANDUBA, ANGELIM OU EQUIVALENTE DA REGIÃO - BRUTA	Material	M	1,8700000	15,13	28,29
				MO sem LS =>	17,97	LS =>	0,00
				MO com LS =>	19,97	MO com LS =>	17,97

12.4	Código Banco	Descrição	Tipo	Und	Quant.	Valor Unit	Total
Composição	87905 SINAPI	CHAPISCO APLICADO EM ALVENARIA (COM PRESENÇA DE VÁOS) E ESTRUTURAS DE CONCRETO DE FACHADA, COM COLHER DE PEDREIRO, ARGAMASSA TRAÇO 1:3 COM PREPARO EM BETONEIRA 400L. AF_06/2014	REVE - REVESTIMENTO E TRATAMENTO DE SUPERFÍCIES	m²	1,0000000	7,04	7,04
				MO sem LS =>	43,24	Valor com BDI =>	195,26
				MO com LS =>	43,24	Valor com BDI =>	195,26

PREFEITURA MUNICIPAL DE SÃO SEBASTIÃO DA BOA VISTA
 CNPJ. 05.105.143/0001-81

Composição Auxiliar	87313 SINAPI	ARGAMASSA TRAÇO 1:3 (EM VOLUME DE CIMENTO E AREIA GROSSA ÚMIDA) PARA CHAPISCO CONVENCIONAL. PREPARO MECÂNICO COM BETONEIRA 400 L. AF_06/2019	SEDI - SERVIÇOS DIVERSOS	m³	0,0042000	529,03	2,22
Composição Auxiliar	88316 SINAPI	SERVENTE COM ENCARGOS COMPLEMENTARES	SEDI - SERVIÇOS DIVERSOS	H	0,0910000	15,06	1,37
Composição Auxiliar	88309 SINAPI	PEDREIRO COM ENCARGOS COMPLEMENTARES	SEDI - SERVIÇOS DIVERSOS	H	0,1830000	18,89	3,45
		MO sem LS =>	3,53	LS =>	0,00	MO com LS =>	3,53
		Valor do BDI =>	2,00			Valor com BDI =>	9,04
12.5		Descrição	Tipo	Und	Quant.	Valor Unit	Total
Composição	87548 SINAPI	MASSA ÚNICA, PARA RECEBIMENTO DE PINTURA, EM ARGAMASSA TRAÇO 1:2:8. PREPARO MANUAL, APLICADA MANUALMENTE EM FACES INTERNAS DE PAREDES, ESPESSURA DE 10MM, COM EXECUÇÃO DE TALISCAS. AF_06/2014	REVE - REVESTIMENTO E TRATAMENTO DE SUPERFÍCIES	m²	1,0000000	23,90	23,90
Composição Auxiliar	87369 SINAPI	ARGAMASSA TRAÇO 1:2:8 (EM VOLUME DE CIMENTO, CAL E AREIA MÉDIA ÚMIDA) PARA EMBOÇO/MASSA UNICAVASSENTAMENTO DE ALVENARIA DE VEDAÇÃO. PREPARO MANUAL. AF_06/2019	SEDI - SERVIÇOS DIVERSOS	m³	0,0213000	721,78	15,37
Composição Auxiliar	88316 SINAPI	SERVENTE COM ENCARGOS COMPLEMENTARES	SEDI - SERVIÇOS DIVERSOS	H	0,1280000	15,06	1,92
Composição Auxiliar	88309 SINAPI	PEDREIRO COM ENCARGOS COMPLEMENTARES	SEDI - SERVIÇOS DIVERSOS	H	0,3500000	18,89	6,61
		MO sem LS =>	8,25	LS =>	0,00	MO com LS =>	8,25
		Valor do BDI =>	6,79			Valor com BDI =>	30,69
12.6		Descrição	Tipo	Und	Quant.	Valor Unit	Total
Composição	95241 SINAPI	LASTRO DE CONCRETO MAGRO, APLICADO EM PISOS, LAJES SOBRE SOLO OU RADIERS. ESPESSURA DE 5 CM. AF_07/2016	FUES - FUNDAÇÕES E ESTRUTURAS	m²	1,0000000	26,48	26,48
Composição Auxiliar	94968 SINAPI	CONCRETO MAGRO PARA LASTRO, TRAÇO 1:4,5:4,5 (EM MASSA SECA DE CIMENTO/AREIA MÉDIA/BRITA 1) - PREPARO MECÂNICO COM BETONEIRA 800 L. AF_06/2021	FUES - FUNDAÇÕES E ESTRUTURAS	m³	0,0585000	358,36	20,24
Composição Auxiliar	88316 SINAPI	SERVENTE COM ENCARGOS COMPLEMENTARES	SEDI - SERVIÇOS DIVERSOS	H	0,0741000	15,06	1,11
Composição Auxiliar	88309 SINAPI	PEDREIRO COM ENCARGOS COMPLEMENTARES	SEDI - SERVIÇOS DIVERSOS	H	0,2718000	18,88	5,13
		MO sem LS =>	6,32	LS =>	0,00	MO com LS =>	6,32
		Valor do BDI =>	7,53			Valor com BDI =>	34,01
12.7		Descrição	Tipo	Und	Quant.	Valor Unit	Total
Composição	99861 SINAPI	GRADIL EM FERRO FIXADO EM VÁOS DE JANELAS, FORMADO POR BARRAS CHATAS DE 25X4,8 MM. AF_04/2019	ESQV - ESQUADRIAS/FERRAGENS/VIDR	m²	1,0000000	449,52	449,52
Composição Auxiliar	88629 SINAPI	ARGAMASSA TRAÇO 1:3 (EM VOLUME DE CIMENTO E AREIA MÉDIA ÚMIDA). PREPARO MANUAL. AF_06/2019	SEDI - SERVIÇOS DIVERSOS	m³	0,0080000	653,70	5,22
Composição Auxiliar	88316 SINAPI	SERVENTE COM ENCARGOS COMPLEMENTARES	SEDI - SERVIÇOS DIVERSOS	H	8,4790000	18,79	159,32
Composição Auxiliar	88251 SINAPI	AUXILIAR DE SERRALHEIRO COM ENCARGOS COMPLEMENTARES	SEDI - SERVIÇOS DIVERSOS	H	6,9850000	15,43	107,46
Composição Insumo	00000565 SINAPI	BARRA DE FERRO CHATO, RETANGULAR, 25,4 MM X 4,76 MM (L X E), 1,73 KG/M	SEDI - SERVIÇOS DIVERSOS	M	9,1700000	11,03	101,14
Insumo	00004777 SINAPI	CANTONEIRA ACO ABAS IGUAIS (QUALQUER BITOLA), ESPESSURA ENTRE 1/8" E 1/4"	Material	KG	7,5440000	9,76	73,62

PREFEITURA MUNICIPAL DE SÃO SEBASTIÃO DA BOA VISTA
CNPJ: 05.105.143/0001-81

Insu	Código	Banco	Descrição	Material	KG	0,1150000	24,00	2,76	
	00011002	SINAPI	ELETRODO REVESTIDO AWS - E6013, DIAMETRO IGUAL A 2,50 MM	MO sem LS =>	183,58	LS =>	0,00	MO com LS =>	183,58
			Valor do BDI =>		127,88			Valor com BDI =>	577,40
12.8	Código	Banco	Descrição	Tipo	Und	Quant.	Valor Unit	Total	
Composição	88487	SINAPI	APLICAÇÃO MANUAL DE PINTURA COM TINTA LÁTEX PVA EM PAREDES, DUAS DEMÃOS. AF_06/2014	PINT - PINTURAS	m²	1,0000000	11,26	11,26	
Composição Auxiliar	88316	SINAPI	SERVENTE COM ENCARGOS COMPLEMENTARES	SEDI - SERVIÇOS DIVERSOS	H	0,0480000	15,06	0,72	
Composição Auxiliar	88310	SINAPI	PINTOR COM ENCARGOS COMPLEMENTARES	SEDI - SERVIÇOS DIVERSOS	H	0,1300000	19,89	2,58	
Insu	00007356	SINAPI	TINTA ACRILICA PREMIUM, COR BRANCO FOSCO	Material	L	0,3300000	24,15	7,96	
			MO sem LS =>		2,20	LS =>	0,00	MO com LS =>	2,20
			Valor do BDI =>		3,20			Valor com BDI =>	14,46
13.1	Código	Banco	Descrição	Tipo	Und	Quant.	Valor Unit	Total	
Composição	9537	SINAPI	LIMPEZA FINAL DA OBRA	SEDI - SERVIÇOS DIVERSOS	m²	1,0000000	2,34	2,34	
Composição Auxiliar	88316	SINAPI	SERVENTE COM ENCARGOS COMPLEMENTARES	SEDI - SERVIÇOS DIVERSOS	H	0,1400000	15,06	2,10	
Insu	00000003	SINAPI	ACIDO MURIATICO, DILUICAO 10% A 12% PARA USO EM LIMPEZA	Material	L	0,0500000	4,85	0,24	
			MO sem LS =>		1,36	LS =>	0,00	MO com LS =>	1,36
			Valor do BDI =>		0,66			Valor com BDI =>	3,00

Composições Auxiliares

Composição	Código	Banco	Descrição	Tipo	Und	Quant.	Valor Unit	Total	
Composição	88238	SINAPI	AJUDANTE DE ARMADOR COM ENCARGOS COMPLEMENTARES	SEDI - SERVIÇOS DIVERSOS	H	1,0000000	14,75	14,75	
Composição Auxiliar	95308	SINAPI	CURSO DE CAPACITAÇÃO PARA AJUDANTE DE ARMADOR (ENCARGOS COMPLEMENTARES) - HORISTA	SEDI - SERVIÇOS DIVERSOS	H	1,0000000	0,07	0,07	
Insu	00006114	SINAPI	AJUDANTE DE ARMADOR	Mão de Obra	H	1,0000000	9,25	9,25	
Insu	00037370	SINAPI	ALIMENTAÇÃO - HORISTA (COLETADO CAIXA)	Outros	H	1,0000000	2,37	2,37	
Insu	00043465	SINAPI	FERRAMENTAS - FAMÍLIA PEDREIRO - HORISTA (ENCARGOS COMPLEMENTARES - COLETADO CAIXA)	Equipamento	H	1,0000000	0,58	0,58	
Insu	00043489	SINAPI	EPI - FAMÍLIA PEDREIRO - HORISTA (ENCARGOS COMPLEMENTARES - COLETADO CAIXA)	Equipamento	H	1,0000000	0,95	0,95	
Insu	00037372	SINAPI	EXAMES - HORISTA (COLETADO CAIXA)	Outros	H	1,0000000	0,55	0,55	
Insu	00037373	SINAPI	SEGURO - HORISTA (COLETADO CAIXA)	Taxas	H	1,0000000	0,06	0,06	
Insu	00037371	SINAPI	TRANSPORTE - HORISTA (COLETADO CAIXA)	Serviços	H	1,0000000	0,82	0,82	
			MO sem LS =>		9,32	LS =>	0,00	MO com LS =>	9,32

PREFEITURA MUNICIPAL DE SÃO SEBASTIÃO DA BOA VISTA
 CNPJ. 05.105.143/0001-81

Composição	87369 SINAPI	ARGAMASSA TRAÇO 1:2:8 (EM VOLUME DE CIMENTO, CAL E ÁREA MÉDIA ÚMIDA) PARA EMBOÇO/MASSA ÚNICA/ASSENTAMENTO DE ALVENARIA DE VEDAÇÃO, PREPARO MANUAL. AF_08/2019	SEDI - SERVIÇOS DIVERSOS	m³	1,0000000	721,78	721,78
Composição Auxiliar	88316 SINAPI	SERVENTE COM ENCARGOS COMPLEMENTARES	SEDI - SERVIÇOS DIVERSOS	H	11,1000000	15,06	167,16
Insumo	00000370 SINAPI	ÁREA MÉDIA - POSTO JAZIDA/FORNECEDOR (RETIRADO NA JAZIDA, SEM TRANSPORTE)	Material	m³	1,1400000	52,50	59,95
Insumo	00001106 SINAPI	CAL HIDRATADA CHI PARA ARGAMASSAS	Material	KG	171,1300000	1,80	308,03
Insumo	00001379 SINAPI	CIMENTO PORTLAND COMPOSTO CP II-32	Material	KG	192,5200000	0,97	186,74
				MO sem LS =>	108,11	LS =>	0,00 MO com LS =>
				Valor do BDI =>	205,34	Valor com BDI =>	927,12
Composição	87292 SINAPI	ARGAMASSA TRAÇO 1:2:8 (EM VOLUME DE CIMENTO, CAL E ÁREA MÉDIA ÚMIDA) PARA EMBOÇO/MASSA ÚNICA/ASSENTAMENTO DE ALVENARIA DE VEDAÇÃO, PREPARO MECÂNICO COM BETONEIRA 400 L. AF_08/2019	SEDI - SERVIÇOS DIVERSOS	m³	1,0000000	634,93	634,93
Composição Auxiliar	88830 SINAPI	BETONEIRA CAPACIDADE NOMINAL DE 400 L, CAPACIDADE DE MISTURA 280 L, MOTOR ELÉTRICO TRIFÁSICO POTÊNCIA DE 2 CV, SEM CARREGADOR - CHP DIURNO. AF_10/2014	CHOR - CUSTOS HORÁRIOS DE MÁQUINAS E EQUIPAMENTOS	CHP	1,0500000	1,66	1,74
Composição Auxiliar	88831 SINAPI	BETONEIRA CAPACIDADE NOMINAL DE 400 L, CAPACIDADE DE MISTURA 280 L, MOTOR ELÉTRICO TRIFÁSICO POTÊNCIA DE 2 CV, SEM CARREGADOR - CHI DIURNO. AF_10/2014	CHOR - CUSTOS HORÁRIOS DE MÁQUINAS E EQUIPAMENTOS	CHI	3,4500000	0,26	0,89
Composição Auxiliar	88377 SINAPI	OPERADOR DE BETONEIRA ESTACIONÁRIA/MISTURADOR COM ENCARGOS COMPLEMENTARES	SEDI - SERVIÇOS DIVERSOS	H	4,5000000	15,12	68,04
Insumo	00000370 SINAPI	ÁREA MÉDIA - POSTO JAZIDA/FORNECEDOR (RETIRADO NA JAZIDA, SEM TRANSPORTE)	Material	m³	1,1600000	52,50	60,90
Insumo	00001106 SINAPI	CAL HIDRATADA CHI PARA ARGAMASSAS	Material	KG	174,1000000	1,80	313,38
Insumo	00001379 SINAPI	CIMENTO PORTLAND COMPOSTO CP II-32	Material	KG	195,8600000	0,97	189,98
				MO sem LS =>	47,61	LS =>	0,00 MO com LS =>
				Valor do BDI =>	180,63	Valor com BDI =>	815,56

Composição	87313 SINAPI	ARGAMASSA TRAÇO 1:3 (EM VOLUME DE CIMENTO E ÁREA GROSSA ÚMIDA) PARA CHAPISCO CONVENCIONAL, PREPARO MECÂNICO COM BETONEIRA 400 L. AF_08/2019	SEDI - SERVIÇOS DIVERSOS	m³	1,0000000	529,03	529,03
Composição Auxiliar	88630 SINAPI	BETONEIRA CAPACIDADE NOMINAL DE 400 L, CAPACIDADE DE MISTURA 280 L, MOTOR ELÉTRICO TRIFÁSICO POTÊNCIA DE 2 CV, SEM CARREGADOR - CHP DIURNO. AF_10/2014	CHOR - CUSTOS HORÁRIOS DE MÁQUINAS E EQUIPAMENTOS	CHP	1,0100000	1,66	1,67
Composição Auxiliar	88831 SINAPI	BETONEIRA CAPACIDADE NOMINAL DE 400 L, CAPACIDADE DE MISTURA 280 L, MOTOR ELÉTRICO TRIFÁSICO POTÊNCIA DE 2 CV, SEM CARREGADOR - CHI DIURNO. AF_10/2014	CHOR - CUSTOS HORÁRIOS DE MÁQUINAS E EQUIPAMENTOS	CHI	3,3100000	0,26	0,66
Composição Auxiliar	88377 SINAPI	OPERADOR DE BETONEIRA ESTACIONÁRIA/MISTURADOR COM ENCARGOS COMPLEMENTARES	SEDI - SERVIÇOS DIVERSOS	H	4,3200000	15,12	65,31

Composição	87313 SINAPI	ARGAMASSA TRAÇO 1:3 (EM VOLUME DE CIMENTO E ÁREA GROSSA ÚMIDA) PARA CHAPISCO CONVENCIONAL, PREPARO MECÂNICO COM BETONEIRA 400 L. AF_08/2019	SEDI - SERVIÇOS DIVERSOS	m³	1,0000000	529,03	529,03
Composição Auxiliar	88630 SINAPI	BETONEIRA CAPACIDADE NOMINAL DE 400 L, CAPACIDADE DE MISTURA 280 L, MOTOR ELÉTRICO TRIFÁSICO POTÊNCIA DE 2 CV, SEM CARREGADOR - CHP DIURNO. AF_10/2014	CHOR - CUSTOS HORÁRIOS DE MÁQUINAS E EQUIPAMENTOS	CHP	1,0100000	1,66	1,67
Composição Auxiliar	88831 SINAPI	BETONEIRA CAPACIDADE NOMINAL DE 400 L, CAPACIDADE DE MISTURA 280 L, MOTOR ELÉTRICO TRIFÁSICO POTÊNCIA DE 2 CV, SEM CARREGADOR - CHI DIURNO. AF_10/2014	CHOR - CUSTOS HORÁRIOS DE MÁQUINAS E EQUIPAMENTOS	CHI	3,3100000	0,26	0,66
Composição Auxiliar	88377 SINAPI	OPERADOR DE BETONEIRA ESTACIONÁRIA/MISTURADOR COM ENCARGOS COMPLEMENTARES	SEDI - SERVIÇOS DIVERSOS	H	4,3200000	15,12	65,31

PREFEITURA MUNICIPAL DE SÃO SEBASTIÃO DA BOA VISTA
CNPJ. 05.105.143/0001-81

Insumo	00000367 SINAPI	AREIA GROSSA - POSTO JAZIDA/FORNECEDOR (RETIRADO NA JAZIDA, SEM TRANSPORTE)	Material	m³	0,9500000	50,00	47,50
Insumo	00001379 SINAPI	CIMENTO PORTLAND COMPOSTO CP II-32	Material	KG	426,4900000	0,97	413,89
			MO sem LS =>	LS =>	0,00	MO com LS =>	45,70
			Valor do BDI =>				679,53
Composição	Código Banco	Descrição	Tipo	Und	Quant.	Valor Unit	Total
	88529 SINAPI	ARGAMASSA TRAÇO 1:3 (EM VOLUME DE CIMENTO E AREIA MÉDIA ÚMIDA). PREPARO MANUAL AF 08/2019	SEDI - SERVIÇOS DIVERSOS	m²	1,0000000	653,70	653,70
Composição Auxiliar	88316 SINAPI	SERVENTE COM ENCARGOS COMPLEMENTARES	SEDI - SERVIÇOS DIVERSOS	H	8,8700000	15,06	129,06
Insumo	00000370 SINAPI	AREIA MÉDIA - POSTO JAZIDA/FORNECEDOR (RETIRADO NA JAZIDA, SEM TRANSPORTE)	Material	m³	1,0700000	52,50	56,17
Insumo	00001379 SINAPI	CIMENTO PORTLAND COMPOSTO CP II-32	Material	KG	482,9600000	0,97	468,47
			MO sem LS =>	LS =>	0,00	MO com LS =>	83,47
			Valor do BDI =>				839,67

Composição	Código Banco	Descrição	Tipo	Und	Quant.	Valor Unit	Total
	280006 SEDOP	ARMADOR COM ENCARGOS COMPLEMENTARES		H	1,0000000	18,79	18,79
Composição Auxiliar	95314 SINAPI	CURSO DE CAPACITAÇÃO PARA ARMADOR (ENCARGOS COMPLEMENTARES) - HORISTA	SEDI - SERVIÇOS DIVERSOS	H	1,0000000	0,10	0,10
Insumo	00037370 SINAPI	ALIMENTAÇÃO - HORISTA (COLETADO CAIXA)	Outros	H	1,0000000	2,37	2,37
Insumo	00000378 SINAPI	ARMADOR	Mão de Obra	H	1,0000000	13,26	13,26
Insumo	00043489 SINAPI	EPI - FAMILIA PEDREIRO - HORISTA (ENCARGOS COMPLEMENTARES - COLETADO CAIXA)	Equipamento	H	1,0000000	0,95	0,95
Insumo	00037372 SINAPI	EXAMES - HORISTA (COLETADO CAIXA)	Outros	H	1,0000000	0,55	0,55
Insumo	00043465 SINAPI	FERRAMENTAS - FAMILIA PEDREIRO - HORISTA (ENCARGOS COMPLEMENTARES - COLETADO CAIXA)	Equipamento	H	1,0000000	0,58	0,58
Insumo	00037373 SINAPI	SEGURO - HORISTA (COLETADO CAIXA)	Taxas	H	1,0000000	0,06	0,06
Insumo	00037371 SINAPI	TRANSPORTE - HORISTA (COLETADO CAIXA)	Serviços	H	1,0000000	0,92	0,92
			MO sem LS =>	LS =>	0,00	MO com LS =>	13,36
			Valor do BDI =>				24,13

Composição	Código Banco	Descrição	Tipo	Und	Quant.	Valor Unit	Total
	88245 SINAPI	ARMADOR COM ENCARGOS COMPLEMENTARES	SEDI - SERVIÇOS DIVERSOS	H	1,0000000	18,79	18,79
Composição Auxiliar	95314 SINAPI	CURSO DE CAPACITAÇÃO PARA ARMADOR (ENCARGOS COMPLEMENTARES) - HORISTA	SEDI - SERVIÇOS DIVERSOS	H	1,0000000	0,10	0,10
Insumo	00037370 SINAPI	ALIMENTAÇÃO - HORISTA (COLETADO CAIXA)	Outros	H	1,0000000	2,37	2,37
Insumo	00000378 SINAPI	ARMADOR	Mão de Obra	H	1,0000000	13,26	13,26
Insumo	00043465 SINAPI	FERRAMENTAS - FAMILIA PEDREIRO - HORISTA (ENCARGOS COMPLEMENTARES - COLETADO CAIXA)	Equipamento	H	1,0000000	0,58	0,58

PRAÇA DA MATRIZ, SIN, CENTRO, SÃO SEBASTIÃO DA BOA VISTA / PA

ATF Engenharia Ltda
CNPJ 11.732.866/0001-03
(91) 992314921

PREFEITURA MUNICIPAL DE SÃO SEBASTIÃO DA BOA VISTA
 CNPJ. 05.105.143/0001-81

Insumo	00043489 SINAPI	EPI - FAMILIA PEDREIRO - HORISTA (ENCARGOS COMPLEMENTARES - COLETADO CAIXA)	Equipamento	H	1,0000000	0,95	0,95	
Insumo	00037372 SINAPI	EXAMES - HORISTA (COLETADO CAIXA)	Outros	H	1,0000000	0,55	0,55	
Insumo	00037373 SINAPI	SEGURO - HORISTA (COLETADO CAIXA)	Taxas	H	1,0000000	0,06	0,06	
Insumo	00037371 SINAPI	TRANSPORTE - HORISTA (COLETADO CAIXA)	Serviços	H	1,0000000	0,92	0,92	
			MO sem LS =>	13,36	LS =>	0,00	MO com LS =>	13,36
			Valor do BDI =>	5,34	Valor com BDI =>			24,13
Composição	92783 SINAPI	ARMAÇÃO DE LAJE DE UMA ESTRUTURA CONVENCIONAL DE CONCRETO ARMADO EM UMA EDIFICAÇÃO TÉRREA OU SOBRADO UTILIZANDO AÇO CA-60 DE 4,2 MM - MONTAGEM. AF_12/2015	FUES - FUNDAÇÕES E ESTRUTURAS	KG	1,0000000	15,72	15,72	
Composição Auxiliar	92799 SINAPI	CORTE E DOBRA DE AÇO CA-60, DIÂMETRO DE 4,2 MM, UTILIZADO EM LAJE. AF_12/2015	FUES - FUNDAÇÕES E ESTRUTURAS	KG	1,0000000	10,75	10,75	
Composição Auxiliar	88238 SINAPI	AJUDANTE DE ARMADOR COM ENCARGOS COMPLEMENTARES	SEDI - SERVIÇOS DIVERSOS	H	0,0310000	14,75	0,45	
Composição Auxiliar	88245 SINAPI	ARMADOR COM ENCARGOS COMPLEMENTARES	SEDI - SERVIÇOS DIVERSOS	H	0,1896000	18,79	3,56	
Insumo	00043132 SINAPI	ARAME RECOZIDO 16 BWG, D = 1,65 MM (0,016 KG/M) OU 18 BWG, D = 1,25 MM (0,01 KG/M)	Material	KG	0,0250000	14,85	0,37	
Insumo	00039017 SINAPI	ESPACADOR / DISTANCIADOR CIRCULAR COM ENTRADA LATERAL, EM PLASTICO, PARA VERGALHAO 4,2 A 12,5 MM, COBRIMENTO 20 MM	Material	UN	2,8160000	0,21	0,59	
			MO sem LS =>	4,17	LS =>	0,00	MO com LS =>	4,17
			Valor do BDI =>	4,47	Valor com BDI =>			20,19

Composição	88247 SINAPI	AUXILIAR DE ELETRICISTA COM ENCARGOS COMPLEMENTARES	SEDI - SERVIÇOS DIVERSOS	H	1,0000000	14,99	14,99	
Composição Auxiliar	95318 SINAPI	CURSO DE CAPACITAÇÃO PARA AUXILIAR DE ELETRICISTA (ENCARGOS COMPLEMENTARES) - HORISTA	SEDI - SERVIÇOS DIVERSOS	H	1,0000000	0,24	0,24	
Insumo	00000247 SINAPI	AJUDANTE DE ELETRICISTA	Mão de Obra	H	1,0000000	9,32	9,32	
Insumo	00037370 SINAPI	ALIMENTAÇÃO - HORISTA (COLETADO CAIXA)	Outros	H	1,0000000	2,37	2,37	
Insumo	00043460 SINAPI	FERRAMENTAS - FAMILIA ELETRICISTA - HORISTA (ENCARGOS COMPLEMENTARES - COLETADO CAIXA)	Equipamento	H	1,0000000	0,62	0,62	
Insumo	00043484 SINAPI	EPI - FAMILIA ELETRICISTA - HORISTA (ENCARGOS COMPLEMENTARES - COLETADO CAIXA)	Equipamento	H	1,0000000	0,91	0,91	
Insumo	00037372 SINAPI	EXAMES - HORISTA (COLETADO CAIXA)	Outros	H	1,0000000	0,55	0,55	
Insumo	00037373 SINAPI	SEGURO - HORISTA (COLETADO CAIXA)	Taxas	H	1,0000000	0,06	0,06	
Insumo	00037371 SINAPI	TRANSPORTE - HORISTA (COLETADO CAIXA)	Serviços	H	1,0000000	0,92	0,92	
			MO sem LS =>	9,56	LS =>	0,00	MO com LS =>	9,56
			Valor do BDI =>	4,26	Valor com BDI =>			19,25
	Código Banco	Descrição	Tipo	Und	Quant.	Valor Unit	Total	

PREFEITURA MUNICIPAL DE SÃO SEBASTIÃO DA BOA VISTA
 CNPJ: 05.105.143/0001-81

Composição	Código Banco	Descrição	MO sem LS =>	LS =>	MO com LS =>	Quant.	Valor Unit	Total
AUXILIAR DE ELETRICISTA COM ENCARGOS COMPLEMENTARES	280007 SEDOP		9,56		0,00	1,0000000	14,99	14,99
Composição Auxiliar	095316 SEDOP	CURSO DE CAPACITAÇÃO PARA AUXILIAR DE ELETRICISTA (ENCARGOS COMPLEMENTARES) - HORISTA				1,0000000	0,24	0,24
Insumo	00037373 SINAPI	SEGURO - HORISTA (COLETADO CAIXA)				1,0000000	0,06	0,06
Insumo	00037370 SINAPI	ALIMENTACAO - HORISTA (COLETADO CAIXA)				1,0000000	2,37	2,37
Insumo	00037371 SINAPI	TRANSPORTE - HORISTA (COLETADO CAIXA)				1,0000000	0,92	0,92
Insumo	00037372 SINAPI	EXAMES - HORISTA (COLETADO CAIXA)				1,0000000	0,55	0,55
Insumo	00043484 SINAPI	EPI - FAMILIA ELETRICISTA - HORISTA (ENCARGOS COMPLEMENTARES - COLETADO CAIXA)				1,0000000	0,91	0,91
Insumo	00000247 SINAPI	AJUDANTE DE ELETRICISTA				1,0000000	9,32	9,32
Insumo	00043460 SINAPI	FERRAMENTAS - FAMILIA ELETRICISTA - HORISTA (ENCARGOS COMPLEMENTARES - COLETADO CAIXA)				1,0000000	0,62	0,62
			MO sem LS =>	LS =>	MO com LS =>			9,56
			Valor do BDI =>		Valor com BDI =>			19,25

Composição	Código Banco	Descrição	MO sem LS =>	LS =>	MO com LS =>	Quant.	Valor Unit	Total
AUXILIAR DE ENCANADOR OU BOMBEIRO HIDRAULICO COM ENCARGOS COMPLEMENTARES	280008 SEDOP		4,26		0,00	1,0000000	14,50	14,50
Composição Auxiliar	95317 SINAPI	CURSO DE CAPACITAÇÃO PARA AUXILIAR DE ENCANADOR OU BOMBEIRO HIDRAULICO (ENCARGOS COMPLEMENTARES) - HORISTA				1,0000000	0,12	0,12
Insumo	00037370 SINAPI	ALIMENTACAO - HORISTA (COLETADO CAIXA)				1,0000000	2,37	2,37
Insumo	00000246 SINAPI	AUXILIAR DE ENCANADOR OU BOMBEIRO HIDRAULICO				1,0000000	9,40	9,40
Insumo	00043485 SINAPI	EPI - FAMILIA ENCANADOR - HORISTA (ENCARGOS COMPLEMENTARES - COLETADO CAIXA)				1,0000000	0,80	0,80
Insumo	00037372 SINAPI	EXAMES - HORISTA (COLETADO CAIXA)				1,0000000	0,55	0,55
Insumo	00043461 SINAPI	FERRAMENTAS - FAMILIA ENCANADOR - HORISTA (ENCARGOS COMPLEMENTARES - COLETADO CAIXA)				1,0000000	0,28	0,28
Insumo	00037373 SINAPI	SEGURO - HORISTA (COLETADO CAIXA)				1,0000000	0,06	0,06
Insumo	00037371 SINAPI	TRANSPORTE - HORISTA (COLETADO CAIXA)				1,0000000	0,92	0,92
			MO sem LS =>	LS =>	MO com LS =>			9,52
			Valor do BDI =>		Valor com BDI =>			18,62

Composição	Código Banco	Descrição	MO sem LS =>	LS =>	MO com LS =>	Quant.	Valor Unit	Total
AUXILIAR DE ENCANADOR OU BOMBEIRO HIDRAULICO COM ENCARGOS COMPLEMENTARES	88248 SINAPI		4,12		0,00	1,0000000	14,50	14,50
Composição Auxiliar	95317 SINAPI	CURSO DE CAPACITAÇÃO PARA AUXILIAR DE ENCANADOR OU BOMBEIRO HIDRAULICO (ENCARGOS COMPLEMENTARES) - HORISTA				1,0000000	0,12	0,12
Insumo	00037370 SINAPI	ALIMENTACAO - HORISTA (COLETADO CAIXA)				1,0000000	2,37	2,37
Insumo	00000246 SINAPI	AUXILIAR DE ENCANADOR OU BOMBEIRO HIDRAULICO				1,0000000	9,40	9,40

ATF Engenharia Ltda
 CNPJ 11.732.866/0001-03
 (91) 992314921

PRAÇA DA MATRIZ, SIN, CENTRO, SÃO SEBASTIÃO DA BOA VISTA / PA

PREFEITURA MUNICIPAL DE SÃO SEBASTIÃO DA BOA VISTA
 CNPJ: 05.105.143/0001-81

Insumo	Código Banco	Descrição	Equipamento	Und	Quant.	Valor Unit	Total
FERRAMENTAS - FAMILIA ENCANADOR - HORISTA (ENCARGOS COMPLEMENTARES - COLETADO CAIXA)	00043461 SINAPI		H	1,00000000	0,28	0,28	
EXAMES - HORISTA (COLETADO CAIXA)	00037372 SINAPI		H	1,00000000	0,55	0,55	
EPI - FAMILIA ENCANADOR - HORISTA (ENCARGOS COMPLEMENTARES - COLETADO CAIXA)	00043465 SINAPI		H	1,00000000	0,80	0,80	
SEGURO - HORISTA (COLETADO CAIXA)	00037373 SINAPI		H	1,00000000	0,06	0,06	
TRANSPORTE - HORISTA (COLETADO CAIXA)	00037371 SINAPI		H	1,00000000	0,92	0,92	
MO sem LS =>			9,52	LS =>	0,00	MO com LS =>	9,52
Valor do BDI =>			4,12	Valor com BDI =>		18,62	

Composição	Código Banco	Descrição	Tipo	Und	Quant.	Valor Unit	Total
AUXILIAR DE SERRALHEIRO COM ENCARGOS COMPLEMENTARES	88251 SINAPI		SEDI - SERVIÇOS DIVERSOS	H	1,00000000	15,43	15,43
CURSO DE CAPACITAÇÃO PARA AUXILIAR DE SERRALHEIRO (ENCARGOS COMPLEMENTARES) - HORISTA	95320 SINAPI		SEDI - SERVIÇOS DIVERSOS	H	1,00000000	0,08	0,08
ALIMENTAÇÃO - HORISTA (COLETADO CAIXA)	00037370 SINAPI		Outros	H	1,00000000	2,37	2,37
AJUDANTE DE SERRALHEIRO	00000252 SINAPI		Mão de Obra	H	1,00000000	9,92	9,92
FERRAMENTAS - FAMILIA PEDREIRO - HORISTA (ENCARGOS COMPLEMENTARES - COLETADO CAIXA)	00043465 SINAPI		Equipamento	H	1,00000000	0,58	0,58
EPI - FAMILIA PEDREIRO - HORISTA (ENCARGOS COMPLEMENTARES - COLETADO CAIXA)	00043489 SINAPI		Equipamento	H	1,00000000	0,95	0,95
EXAMES - HORISTA (COLETADO CAIXA)	00037372 SINAPI		Outros	H	1,00000000	0,55	0,55
SEGURO - HORISTA (COLETADO CAIXA)	00037373 SINAPI		Taxas	H	1,00000000	0,06	0,06
TRANSPORTE - HORISTA (COLETADO CAIXA)	00037371 SINAPI		Serviços	H	1,00000000	0,92	0,92
MO sem LS =>			10,00	LS =>	0,00	MO com LS =>	10,00
Valor do BDI =>			4,38	Valor com BDI =>		19,81	

Composição	Código Banco	Descrição	Tipo	Und	Quant.	Valor Unit	Total
Avenaria tijolo de barro a cutelo	060046 SEDOP			m²	1,00000000	61,33	61,33
PEDREIRO COM ENCARGOS COMPLEMENTARES	280023 SEDOP		H	1,00000000	18,89	18,89	
SERVENTE COM ENCARGOS COMPLEMENTARES	260026 SEDOP		H	0,50000000	15,06	7,53	
Argamassa de cimento areia e adit. plast. 1:5	110784 SEDOP		m³	0,02000000	365,74	7,71	
Tijolo de barro 14x19x8	D00036 SEDOP		UN	34,00000000	0,80	27,20	
MO sem LS =>			19,88	LS =>	0,00	MO com LS =>	19,88
Valor do BDI =>			17,44	Valor com BDI =>		78,77	

Composição	Código Banco	Descrição	Tipo	Und	Quant.	Valor Unit	Total
Argamassa cimento e areia traço 1:1 (1:3) - 1 saco cimento 50kg / 3 pedreiros areia dim. 0,35 x 0,45 x 0,23 m - Confecção mecânica e transporte	1903 ORSE		Argamassas	m³	1,00000000	545,37	545,37

PRAÇA DA MATRIZ, SIN, CENTRO, SÃO SEBASTIÃO DA BOA VISTA / PA

ATF Engenharia Ltda
 CNPJ 11.732.866/0001-03
 (91) 992314921

PREFEITURA MUNICIPAL DE SÃO SEBASTIÃO DA BOA VISTA
 CNPJ: 05.105.143/0001-81

Composição	10549 ORSE	Encargos Complementares - Servante	Provisórios	h	4,00000000	2,91	11,84
Auxiliar	00000370 SINAPI	AREA MEDIA - POSTO JAZIDA/FORNECEDOR (RETIRADO NA JAZIDA, SEM TRANSPORTE)	Material	m²	1,08000000	52,50	56,70
Insumo	00001379 SINAPI	CIMENTO PORTLAND COMPOSTO CP II-32	Material	KG	452,20000000	0,97	436,63
Insumo	00006111 SINAPI	SERVENTE DE OBRAS	Mão de Obra	H	4,00000000	9,60	38,40
		MO sem LS =>		LS =>	0,00	MO com LS =>	38,40
		Valor do BDI =>					700,52
							451,47
							120,48
							69,34
							261,65
							77,92
							128,44
							579,91
							385,74
							120,48
							69,34
							186,89
							9,03
							77,92
							109,74
							495,48
							13,62
							1,87
							1,50
							0,44
							9,81
							2,30
							17,49

Composição	Código Banco	Descrição	Tipo	Und	Quant.	Valor Unit	Total
Composição	110141 SEDOP	Argamassa de cimento e areia 1:4		m³	1,00000000	451,47	451,47
Composição	280026 SEDOP	SERVENTE COM ENCARGOS COMPLEMENTARES		H	8,30000000	15,06	120,48
Auxiliar	J00005 SEDOP	Areia	Material	m³	1,10000000	63,04	69,34
Insumo	J00003 SEDOP	Cimento	Material	SC	6,44000000	40,83	261,65
		MO sem LS =>		LS =>	0,00	MO com LS =>	77,92
		Valor do BDI =>					128,44
							579,91
							385,74
							120,48
							69,34
							186,89
							9,03
							77,92
							109,74
							495,48
							13,62
							1,87
							1,50
							0,44
							9,81
							2,30
							17,49

Composição	Código Banco	Descrição	Tipo	Und	Quant.	Valor Unit	Total
Composição	110764 SEDOP	Argamassa de cimento areia e adit. plast. 1:6		m³	1,00000000	385,74	385,74
Composição	280026 SEDOP	SERVENTE COM ENCARGOS COMPLEMENTARES		H	8,00000000	15,06	120,48
Auxiliar	J00005 SEDOP	Areia	Material	m³	1,10000000	63,04	69,34
Insumo	J00003 SEDOP	Cimento	Material	SC	4,50000000	40,63	186,89
Insumo	D00349 SEDOP	Aditivo plastificante	Material	L	0,92000000	9,82	9,03
		MO sem LS =>		LS =>	0,00	MO com LS =>	77,92
		Valor do BDI =>					128,44
							579,91
							385,74
							120,48
							69,34
							186,89
							9,03
							77,92
							109,74
							495,48
							13,62
							1,87
							1,50
							0,44
							9,81
							2,30
							17,49

Composição	Código Banco	Descrição	Tipo	Und	Quant.	Valor Unit	Total
Composição	050036 SEDOP	Armagoao p/ concreto		KG	1,00000000	13,62	13,62
Composição	280006 SEDOP	ARMADOR COM ENCARGOS COMPLEMENTARES		H	0,10000000	18,79	1,87
Auxiliar	280026 SEDOP	SERVENTE COM ENCARGOS COMPLEMENTARES		H	0,10000000	15,06	1,50
Composição	00043132 SINAPI	ARAME RECOZIDO 16 BWG, D = 1,95 MM (0,016 KG/M) OU 18 BWG, D = 1,25 MM (0,01 KG/M)	Material	KG	0,03000000	14,85	0,44
Auxiliar	00043054 SINAPI	ACO CA-25, 10,0 MM, OU 12,5 MM, OU 16,0 MM, OU 20,0 MM, OU 25,0 MM, VERGALHAO	Material	KG	1,05000000	9,35	9,81
Insumo		MO sem LS =>		LS =>	0,00	MO com LS =>	2,30
		Valor do BDI =>					17,49
							17,49

PRAÇA DA MATRIZ, SIN, CENTRO, SÃO SEBASTIÃO DA BOA VISTA / PA

ATF Engenharia Ltda
 CNPJ 11.732.866/0001-03
 (91) 992314921

PREFEITURA MUNICIPAL DE SÃO SEBASTIÃO DA BOA VISTA
 CNPJ: 05.105.143/0001-81

Composição	88831 SINAPI	BETONEIRA CAPACIDADE NOMINAL DE 400 L, CAPACIDADE DE MISTURA 280 L, MOTOR ELÉTRICO TRIFÁSICO POTÊNCIA DE 2 CV, SEM CARREGADOR - CHI DIURNO. AF_10/2014	CHOR - CUSTOS HORÁRIOS DE MÁQUINAS E EQUIPAMENTOS	CHI	1,00000000	0,26	0,26
Composição Auxiliar	88826 SINAPI	BETONEIRA CAPACIDADE NOMINAL DE 400 L, CAPACIDADE DE MISTURA 280 L, MOTOR ELÉTRICO TRIFÁSICO POTÊNCIA DE 2 CV, SEM CARREGADOR - DEPRECIÇÃO. AF_10/2014	CHOR - CUSTOS HORÁRIOS DE MÁQUINAS E EQUIPAMENTOS	H	1,00000000	0,24	0,24
Composição Auxiliar	88827 SINAPI	BETONEIRA CAPACIDADE NOMINAL DE 400 L, CAPACIDADE DE MISTURA 280 L, MOTOR ELÉTRICO TRIFÁSICO POTÊNCIA DE 2 CV, SEM CARREGADOR - JUROS. AF_10/2014	CHOR - CUSTOS HORÁRIOS DE MÁQUINAS E EQUIPAMENTOS	H	1,00000000	0,02	0,02
		MO sem LS =>	0,00	LS =>	0,00	MO com LS =>	0,00
		Valor do BDI =>	0,07			Valor com BDI =>	0,33

Composição	Código Banco	Descrição	Tipo	Und	Quant.	Valor Unit	Total
Composição	88830 SINAPI	BETONEIRA CAPACIDADE NOMINAL DE 400 L, CAPACIDADE DE MISTURA 280 L, MOTOR ELÉTRICO TRIFÁSICO POTÊNCIA DE 2 CV, SEM CARREGADOR - CHP DIURNO. AF_10/2014	CHOR - CUSTOS HORÁRIOS DE MÁQUINAS E EQUIPAMENTOS	CHP	1,00000000	1,66	1,66
Composição Auxiliar	88828 SINAPI	BETONEIRA CAPACIDADE NOMINAL DE 400 L, CAPACIDADE DE MISTURA 280 L, MOTOR ELÉTRICO TRIFÁSICO POTÊNCIA DE 2 CV, SEM CARREGADOR - MANUTENÇÃO. AF_10/2014	CHOR - CUSTOS HORÁRIOS DE MÁQUINAS E EQUIPAMENTOS	H	1,00000000	0,22	0,22
Composição Auxiliar	88826 SINAPI	BETONEIRA CAPACIDADE NOMINAL DE 400 L, CAPACIDADE DE MISTURA 280 L, MOTOR ELÉTRICO TRIFÁSICO POTÊNCIA DE 2 CV, SEM CARREGADOR - DEPRECIÇÃO. AF_10/2014	CHOR - CUSTOS HORÁRIOS DE MÁQUINAS E EQUIPAMENTOS	H	1,00000000	0,24	0,24
Composição Auxiliar	88828 SINAPI	BETONEIRA CAPACIDADE NOMINAL DE 400 L, CAPACIDADE DE MISTURA 280 L, MOTOR ELÉTRICO TRIFÁSICO POTÊNCIA DE 2 CV, SEM CARREGADOR - MATERIAIS NA OPERAÇÃO. AF_10/2014	CHOR - CUSTOS HORÁRIOS DE MÁQUINAS E EQUIPAMENTOS	H	1,00000000	1,18	1,18
Composição Auxiliar	88827 SINAPI	BETONEIRA CAPACIDADE NOMINAL DE 400 L, CAPACIDADE DE MISTURA 280 L, MOTOR ELÉTRICO TRIFÁSICO POTÊNCIA DE 2 CV, SEM CARREGADOR - JUROS. AF_10/2014	CHOR - CUSTOS HORÁRIOS DE MÁQUINAS E EQUIPAMENTOS	H	1,00000000	0,02	0,02
		MO sem LS =>	0,00	LS =>	0,00	MO com LS =>	0,00
		Valor do BDI =>	0,47			Valor com BDI =>	2,13

Composição	Código Banco	Descrição	Tipo	Und	Quant.	Valor Unit	Total
Composição	88826 SINAPI	BETONEIRA CAPACIDADE NOMINAL DE 400 L, CAPACIDADE DE MISTURA 280 L, MOTOR ELÉTRICO TRIFÁSICO POTÊNCIA DE 2 CV, SEM CARREGADOR - DEPRECIÇÃO. AF_10/2014	CHOR - CUSTOS HORÁRIOS DE MÁQUINAS E EQUIPAMENTOS	H	1,00000000	0,24	0,24
Insumo	00010535 SINAPI	BETONEIRA CAPACIDADE NOMINAL 400 L, CAPACIDADE DE MISTURA 280 L, MOTOR ELÉTRICO TRIFÁSICO 220/380 V POTENCIA 2 CV, SEM CARREGADOR	Equipamento	UN	0,0000640	3.767,42	0,24
		MO sem LS =>	0,00	LS =>	0,00	MO com LS =>	0,00
		Valor do BDI =>	0,06			Valor com BDI =>	0,30

Composição	Código Banco	Descrição	Tipo	Und	Quant.	Valor Unit	Total
Composição	88827 SINAPI	BETONEIRA CAPACIDADE NOMINAL DE 400 L, CAPACIDADE DE MISTURA 280 L, MOTOR ELÉTRICO TRIFÁSICO POTÊNCIA DE 2 CV, SEM CARREGADOR - JUROS. AF_10/2014	CHOR - CUSTOS HORÁRIOS DE MÁQUINAS E EQUIPAMENTOS	H	1,00000000	0,02	0,02

PREFEITURA MUNICIPAL DE SÃO SEBASTIÃO DA BOA VISTA
 CNPJ: 05.105.143/0001-81

Insumo	00010535 SINAPI	BETONEIRA CAPACIDADE NOMINAL 400 L, CAPACIDADE DE MISTURA 280 L, MOTOR ELÉTRICO TRIFÁSICO 220/380 V POTENCIA 2 CV, SEM CARREGADOR	Equipamento	UN	0,00000076	3.767,42	0,02
			MO sem LS =>	LS =>	0,00	MO com LS =>	0,00
			Valor do BDI =>			Valor com BDI =>	0,02
Composição	88828 SINAPI	BETONEIRA CAPACIDADE NOMINAL DE 400 L, CAPACIDADE DE MISTURA 280 L, MOTOR ELÉTRICO TRIFÁSICO POTÊNCIA DE 2 CV, SEM CARREGADOR - MANUTENÇÃO. AF_10/2014	CHOR - CUSTOS HORÁRIOS DE MÁQUINAS E EQUIPAMENTOS	H	1,00000000	0,22	0,22
Insumo	00010535 SINAPI	BETONEIRA CAPACIDADE NOMINAL 400 L, CAPACIDADE DE MISTURA 280 L, MOTOR ELÉTRICO TRIFÁSICO 220/380 V POTENCIA 2 CV, SEM CARREGADOR	Equipamento	UN	0,00000600	3.767,42	0,22
			MO sem LS =>	LS =>	0,00	MO com LS =>	0,00
			Valor do BDI =>			Valor com BDI =>	0,28
Composição	88829 SINAPI	BETONEIRA CAPACIDADE NOMINAL DE 400 L, CAPACIDADE DE MISTURA 280 L, MOTOR ELÉTRICO TRIFÁSICO POTÊNCIA DE 2 CV, SEM CARREGADOR - MATERIAIS NA OPERAÇÃO. AF_10/2014	CHOR - CUSTOS HORÁRIOS DE MÁQUINAS E EQUIPAMENTOS	H	1,00000000	1,18	1,18
Insumo	00002705 SINAPI	ENERGIA ELÉTRICA ATE 2000 KWH INDUSTRIAL, SEM DEMANDA	Material	KWH	1,25000000	0,95	1,18
			MO sem LS =>	LS =>	0,00	MO com LS =>	0,00
			Valor do BDI =>			Valor com BDI =>	1,51
Composição	89226 SINAPI	BETONEIRA CAPACIDADE NOMINAL DE 600 L, CAPACIDADE DE MISTURA 360 L, MOTOR ELÉTRICO TRIFÁSICO POTÊNCIA DE 4 CV, SEM CARREGADOR - CHI DIURNO. AF_11/2014	CHOR - CUSTOS HORÁRIOS DE MÁQUINAS E EQUIPAMENTOS	CHI	1,00000000	1,09	1,09
Composição Auxiliar	89221 SINAPI	BETONEIRA CAPACIDADE NOMINAL DE 600 L, CAPACIDADE DE MISTURA 360 L, MOTOR ELÉTRICO TRIFÁSICO POTÊNCIA DE 4 CV, SEM CARREGADOR - DEPRECIÇÃO AF_11/2014	CHOR - CUSTOS HORÁRIOS DE MÁQUINAS E EQUIPAMENTOS	H	1,00000000	0,98	0,98
Composição Auxiliar	89222 SINAPI	BETONEIRA CAPACIDADE NOMINAL DE 600 L, CAPACIDADE DE MISTURA 360 L, MOTOR ELÉTRICO TRIFÁSICO POTÊNCIA DE 4 CV, SEM CARREGADOR - JUIROS AF_11/2014	CHOR - CUSTOS HORÁRIOS DE MÁQUINAS E EQUIPAMENTOS	H	1,00000000	0,11	0,11
			MO sem LS =>	LS =>	0,00	MO com LS =>	0,00
			Valor do BDI =>			Valor com BDI =>	1,40
Composição	89225 SINAPI	BETONEIRA CAPACIDADE NOMINAL DE 600 L, CAPACIDADE DE MISTURA 360 L, MOTOR ELÉTRICO TRIFÁSICO POTÊNCIA DE 4 CV, SEM CARREGADOR - CHP DIURNO AF_11/2014	CHOR - CUSTOS HORÁRIOS DE MÁQUINAS E EQUIPAMENTOS	CHP	1,00000000	4,37	4,37
Composição Auxiliar	89224 SINAPI	BETONEIRA CAPACIDADE NOMINAL DE 600 L, CAPACIDADE DE MISTURA 360 L, MOTOR ELÉTRICO TRIFÁSICO POTÊNCIA DE 4 CV, SEM CARREGADOR - MATERIAIS NA OPERAÇÃO. AF_11/2014	CHOR - CUSTOS HORÁRIOS DE MÁQUINAS E EQUIPAMENTOS	H	1,00000000	2,37	2,37

PREFEITURA MUNICIPAL DE SÃO SEBASTIÃO DA BOA VISTA
 CNPJ: 05.105.143/0001-81

Composição Auxiliar	89223 SINAPI	BETONEIRA CAPACIDADE NOMINAL DE 600 L, CAPACIDADE DE MISTURA 360 L, MOTOR ELÉTRICO TRIFÁSICO POTÊNCIA DE 4 CV, SEM CARREGADOR - MANUTENÇÃO. AF_11/2014	CHOR - CUSTOS HORÁRIOS DE MÁQUINAS E EQUIPAMENTOS	H	1,0000000	0,91	0,91
Composição Auxiliar	89221 SINAPI	BETONEIRA CAPACIDADE NOMINAL DE 800 L, CAPACIDADE DE MISTURA 360 L, MOTOR ELÉTRICO TRIFÁSICO POTÊNCIA DE 4 CV, SEM CARREGADOR - DEPRECIÇÃO. AF_11/2014	CHOR - CUSTOS HORÁRIOS DE MÁQUINAS E EQUIPAMENTOS	H	1,0000000	0,98	0,98
Composição Auxiliar	89222 SINAPI	BETONEIRA CAPACIDADE NOMINAL DE 600 L, CAPACIDADE DE MISTURA 360 L, MOTOR ELÉTRICO TRIFÁSICO POTÊNCIA DE 4 CV, SEM CARREGADOR - JUROS AF_11/2014	CHOR - CUSTOS HORÁRIOS DE MÁQUINAS E EQUIPAMENTOS	H	1,0000000	0,11	0,11
				MO sem LS =>	0,00	LS =>	0,00 MO com LS =>
				Valor do BDI =>	1,24	Valor com BDI =>	
				Tipo	Und	Quant.	Valor Unit
Composição	89221 SINAPI	BETONEIRA CAPACIDADE NOMINAL DE 600 L, CAPACIDADE DE MISTURA 360 L, MOTOR ELÉTRICO TRIFÁSICO POTÊNCIA DE 4 CV, SEM CARREGADOR - DEPRECIÇÃO. AF_11/2014	CHOR - CUSTOS HORÁRIOS DE MÁQUINAS E EQUIPAMENTOS	H	1,0000000	0,98	0,98
Insumo	00036397 SINAPI	BETONEIRA, CAPACIDADE NOMINAL 600 L, CAPACIDADE DE MISTURA 360L, MOTOR ELÉTRICO TRIFÁSICO 220/380V, POTENCIA 4CV, EXCLUSO CARREGADOR	Equipamento	UN	0,0000640	15.325,08	0,98
				MO sem LS =>	0,00	LS =>	0,00 MO com LS =>
				Valor do BDI =>	0,27	Valor com BDI =>	
				Tipo	Und	Quant.	Valor Unit
Composição	89222 SINAPI	BETONEIRA CAPACIDADE NOMINAL DE 600 L, CAPACIDADE DE MISTURA 360 L, MOTOR ELÉTRICO TRIFÁSICO POTÊNCIA DE 4 CV, SEM CARREGADOR - JUROS AF_11/2014	CHOR - CUSTOS HORÁRIOS DE MÁQUINAS E EQUIPAMENTOS	H	1,0000000	0,11	0,11
Insumo	00036397 SINAPI	BETONEIRA, CAPACIDADE NOMINAL 600 L, CAPACIDADE DE MISTURA 360L, MOTOR ELÉTRICO TRIFÁSICO 220/380V, POTENCIA 4CV, EXCLUSO CARREGADOR	Equipamento	UN	0,0000076	15.325,08	0,11
				MO sem LS =>	0,00	LS =>	0,00 MO com LS =>
				Valor do BDI =>	0,03	Valor com BDI =>	
				Tipo	Und	Quant.	Valor Unit
Composição	89223 SINAPI	BETONEIRA CAPACIDADE NOMINAL DE 600 L, CAPACIDADE DE MISTURA 360 L, MOTOR ELÉTRICO TRIFÁSICO POTÊNCIA DE 4 CV, SEM CARREGADOR - MANUTENÇÃO. AF_11/2014	CHOR - CUSTOS HORÁRIOS DE MÁQUINAS E EQUIPAMENTOS	H	1,0000000	0,91	0,91
Insumo	00036397 SINAPI	BETONEIRA, CAPACIDADE NOMINAL 600 L, CAPACIDADE DE MISTURA 360L, MOTOR ELÉTRICO TRIFÁSICO 220/380V, POTENCIA 4CV, EXCLUSO CARREGADOR	Equipamento	UN	0,0000600	15.325,08	0,91
				MO sem LS =>	0,00	LS =>	0,00 MO com LS =>
				Valor do BDI =>	0,25	Valor com BDI =>	
				Tipo	Und	Quant.	Valor Unit
Composição	89224 SINAPI	BETONEIRA CAPACIDADE NOMINAL DE 600 L, CAPACIDADE DE MISTURA 360 L, MOTOR ELÉTRICO TRIFÁSICO POTÊNCIA DE 4 CV, SEM CARREGADOR - MATERIAIS NA OPERAÇÃO. AF_11/2014	CHOR - CUSTOS HORÁRIOS DE MÁQUINAS E EQUIPAMENTOS	H	1,0000000	2,37	2,37
				Valor do BDI =>	0,25	Valor com BDI =>	
				Tipo	Und	Quant.	Valor Unit
Composição	89224 SINAPI	BETONEIRA CAPACIDADE NOMINAL DE 600 L, CAPACIDADE DE MISTURA 360 L, MOTOR ELÉTRICO TRIFÁSICO POTÊNCIA DE 4 CV, SEM CARREGADOR - MATERIAIS NA OPERAÇÃO. AF_11/2014	CHOR - CUSTOS HORÁRIOS DE MÁQUINAS E EQUIPAMENTOS	H	1,0000000	2,37	2,37

PREFEITURA MUNICIPAL DE SÃO SEBASTIÃO DA BOA VISTA
 CNPJ: 05.105.143/0001-81

Insunmo	00002705 SINAPI	ENERGIA ELETRICA ATE 2000 KWH INDUSTRIAL, SEM DEMANDA	Material	KWH	2.5000000	0,95	2,37
			MO sem LS =>	LS =>	0,00	MO com LS =>	0,00
			Valor do BDI =>	0,67		Valor com BDI =>	3,04
Composição	Código Banco	Descrição	Tipo	Und	Quant.	Valor Unit	Total
Auxiliar	040026 SEDOP	Baldrame em conc.ciclopico c/ pedra preta incl.forma		m³	1,0000000	1,084,58	1,084,58
Auxiliar	050196 SEDOP	Concreto ciclopico c/ pedra preta (incl. langamento e adensamento)		m³	1,0000000	518,60	518,60
Auxiliar	050037 SEDOP	Desforma		m²	6,0000000	4,51	27,06
Auxiliar	050036 SEDOP	Forma c/ madeira branca		m²	6,0000000	89,82	538,92
			MO sem LS =>	LS =>	0,00	MO com LS =>	337,06
			Valor do BDI =>	308,56		Valor com BDI =>	1.393,14
Composição	Código Banco	Descrição	Tipo	Und	Quant.	Valor Unit	Total
	280013 SEDOP	CARPINTEIRO COM ENCARGOS COMPLEMENTARES		H	1,0000000	18,71	18,71
Auxiliar	95329 SINAPI	CURSO DE CAPACITAÇÃO PARA CARPINTEIRO DE ESQUADRIA (ENCARGOS COMPLEMENTARES) - HORISTA		H	1,0000000	0,13	0,13
Auxiliar	00037370 SINAPI	ALIMENTAÇÃO - HORISTA (COLETADO CAIXA)		H	1,0000000	2,37	2,37
Insunmo	00001214 SINAPI	CARPINTEIRO DE ESQUADRIAS		H	1,0000000	13,25	13,25
Insunmo	00043483 SINAPI	EPI - FAMILIA CARPINTEIRO DE FORMAS - HORISTA (ENCARGOS COMPLEMENTARES - COLETADO CAIXA)		H	1,0000000	1,05	1,05
Insunmo	00037372 SINAPI	EXAMES - HORISTA (COLETADO CAIXA)		H	1,0000000	0,55	0,55
Insunmo	00043456 SINAPI	FERRAMENTAS - FAMILIA CARPINTEIRO DE FORMAS - HORISTA (ENCARGOS COMPLEMENTARES - COLETADO CAIXA)		H	1,0000000	0,38	0,38
Insunmo	00037373 SINAPI	SEGURO - HORISTA (COLETADO CAIXA)		H	1,0000000	0,06	0,06
Insunmo	00037371 SINAPI	TRANSPORTE - HORISTA (COLETADO CAIXA)		H	1,0000000	0,92	0,92
			MO sem LS =>	LS =>	0,00	MO com LS =>	13,38
			Valor do BDI =>	5,32		Valor com BDI =>	24,03
Composição	Código Banco	Descrição	Tipo	Und	Quant.	Valor Unit	Total
	82262 SINAPI	CARPINTEIRO DE FORMAS COM ENCARGOS COMPLEMENTARES		H	1,0000000	18,69	18,69
Auxiliar	95330 SINAPI	CURSO DE CAPACITAÇÃO PARA CARPINTEIRO DE FÓRMAS (ENCARGOS COMPLEMENTARES) - HORISTA		H	1,0000000	0,10	0,10
Auxiliar	00037370 SINAPI	ALIMENTAÇÃO - HORISTA (COLETADO CAIXA)		H	1,0000000	2,37	2,37
Insunmo	00001213 SINAPI	CARPINTEIRO DE FORMAS		H	1,0000000	13,25	13,25
Insunmo	00043456 SINAPI	FERRAMENTAS - FAMILIA CARPINTEIRO DE FORMAS - HORISTA (ENCARGOS COMPLEMENTARES - COLETADO CAIXA)		H	1,0000000	0,38	0,38
Insunmo	00037372 SINAPI	EXAMES - HORISTA (COLETADO CAIXA)		H	1,0000000	0,55	0,55

PREFEITURA MUNICIPAL DE SÃO SEBASTIÃO DA BOA VISTA
 CNPJ: 05.105.143/0001-81

Insunmo	00043483 SINAPI	EPI - FAMILIA CARPINTERO DE FORMAS - HORISTA (ENCARGOS COMPLEMENTARES - COLETADO CAIXA)	Equipamento	H	1,00000000	1,05	1,05
Insunmo	00037373 SINAPI	SEGURO - HORISTA (COLETADO CAIXA)	Taxas	H	1,00000000	0,06	0,06
Insunmo	00037371 SINAPI	TRANSPORTE - HORISTA (COLETADO CAIXA)	Serviços	H	1,00000000	0,92	0,92
			MO sem LS =>	13,36	LS =>	0,00	MO com LS =>
			Valor do BDI =>	5,31	Valor com BDI =>		24,00
			Tipo		Quant.	Valor Unit	Total
Composição	92723 SINAPI	CONCRETAGEM DE VIGAS E LAJES, FCK=20 MPA, PARA LAJES PREMOLDADAS COM USO DE BOMBA EM EDIFICAÇÃO COM AREA MÉDIA DE LAJES MENOR OU IGUAL A 20 M² - LANÇAMENTO, ADENSAMENTO E ACABAMENTO AF_12/2015	FUES - FUNDADOES E ESTRUTURAS	m³	1,00000000	544,14	544,14
Composição Auxiliar	90588 SINAPI	VIBRADOR DE IMERSÃO, DIÂMETRO DE PONTEIRA 45MM, MOTOR ELÉTRICO TRIFÁSICO POTÊNCIA DE 2 CV - CHP DIURNO AF_06/2015	CHOR - CUSTOS HORÁRIOS DE MÁQUINAS E EQUIPAMENTOS	CHP	0,07900000	1,93	0,15
Composição Auxiliar	90587 SINAPI	VIBRADOR DE IMERSÃO, DIÂMETRO DE PONTEIRA 45MM, MOTOR ELÉTRICO TRIFÁSICO POTÊNCIA DE 2 CV - CHI DIURNO AF_06/2015	CHOR - CUSTOS HORÁRIOS DE MÁQUINAS E EQUIPAMENTOS	CHI	0,14400000	0,44	0,06
Composição Auxiliar	88316 SINAPI	SERVENTE COM ENCARGOS COMPLEMENTARES	SEDI - SERVIÇOS DIVERSOS	H	0,74400000	15,06	11,20
Composição Auxiliar	88309 SINAPI	PEDREIRO COM ENCARGOS COMPLEMENTARES	SEDI - SERVIÇOS DIVERSOS	H	0,67000000	18,89	12,65
Composição Auxiliar	88262 SINAPI	CARPINTERO DE FORMAS COM ENCARGOS COMPLEMENTARES	SEDI - SERVIÇOS DIVERSOS	H	0,11200000	18,89	2,09
Insunmo	00001524 SINAPI	CONCRETO USINADO BOMBEAVEL, CLASSE DE RESISTENCIA C20, COM BRITA 0 E 1, SLUMP = 100 +/- 20 MM, INCLUI SERVIÇO DE BOMBEAMENTO (NRR 8953)	Material	m³	1,10300000	469,62	517,99
			MO sem LS =>	17,74	LS =>	0,00	MO com LS =>
			Valor do BDI =>	154,80	Valor com BDI =>		698,94
			Tipo		Quant.	Valor Unit	Total
Composição	00833 SEINFRA	CONCRETO GROUT C/ATÉ 50% DE PEDRISCO EM PESO, LANÇAMENTO E CURA BRITA	CONCRETOS	m³	1,00000000	2.817,34	2.817,34
Insunmo	10280 SEINFRA	BETONEIRA ELÉTRICA 320l (CHP)	Material	m³	0,50000000	76,19	38,09
Insunmo	10681 SEINFRA	VIBRADOR DE IMERSÃO C/MOTOR ELÉTRICO (CHP)	Material	H	1,00000000	20,25	20,25
Insunmo	10788 SEINFRA	SERVENTE DE OBRAS	Mão de Obra	H	1,00000000	1,64	1,64
Insunmo	00008111 SINAPI	PEDREIRO	Mão de Obra	H	18,00000000	9,60	172,80
Insunmo	00004750 SINAPI	ARGAMASSA DE ALTA RESIST. INICIAL/FINAL P/GRAUT	Material	KG	1,500,00000000	1,67	2.505,00
			MO sem LS =>	252,36	LS =>	0,00	MO com LS =>
			Valor do BDI =>	801,53	Valor com BDI =>		3.618,87
			Tipo		Quant.	Valor Unit	Total

PREFEITURA MUNICIPAL DE SÃO SEBASTIÃO DA BOA VISTA
 CNPJ. 05.105.143/0001-81

Composição	Código Banco	Descrição	FUES - FUNDAÇÕES E ESTRUTURAS	Quant.	Valor Unit	Total
Composição Auxiliar	94962 SINAPI	CONCRETO MAGRO PARA LASTRO, TRAÇO 1:4:5:4,5 (CIMENTO/ AREIA MEDIA/ BRITA 1) - PREPARO MECÂNICO COM BETONEIRA 400 L. AF_07/2016	m³	1,0000000	359,94	359,94
Composição Auxiliar	88830 SINAPI	BETONEIRA CAPACIDADE NOMINAL DE 400 L, CAPACIDADE DE MISTURA 280 L, MOTOR ELÉTRICO TRIFÁSICO POTÊNCIA DE 2 CV, SEM CARREGADOR - CHP DIURNO. AF_10/2014	CHP	0,7823000	1,66	1,26
Composição Auxiliar	88831 SINAPI	BETONEIRA CAPACIDADE NOMINAL DE 400 L, CAPACIDADE DE MISTURA 280 L, MOTOR ELÉTRICO TRIFÁSICO POTÊNCIA DE 2 CV, SEM CARREGADOR - CHI DIURNO. AF_10/2014	CHI	0,7186000	0,26	0,18
Composição Auxiliar	88316 SINAPI	SERVENTE COM ENCARGOS COMPLEMENTARES	H	2,3433000	15,06	35,29
Composição Auxiliar	88377 SINAPI	OPERADOR DE BETONEIRA ESTACIONÁRIA/MISTURADOR COM ENCARGOS COMPLEMENTARES	H	1,4811000	15,12	22,39
Insumo	00000370 SINAPI	AREIA MEDIA - POSTO JAZIDA/FORNECEDOR (RETIRADO NA JAZIDA, SEM TRANSPORTE)	m³	0,8259000	52,50	43,41
Insumo	00001379 SINAPI	CIMENTO PORTLAND COMPOSTO CP II-32	KG	212,0194000	0,97	205,65
Insumo	00004721 SINAPI	PEDRA BRITADA N. 1 (9,5 a 19 MM) POSTO PEDREIRA/FORNECEDOR, SEM FRETE	m³	0,5782000	89,53	51,76
			MO sem LS =>	38,49	LS =>	38,49
			Valor do BDI =>	102,40	Valor com BDI =>	462,34
Composição	Código Banco	Descrição	Tipo	Quant.	Valor Unit	Total
Composição Auxiliar	94968 SINAPI	CONCRETO MAGRO PARA LASTRO, TRAÇO 1:4:5:4,5 (EM MASSA SECA DE CIMENTO/ AREIA MEDIA BRITA 1) - PREPARO MECÂNICO COM BETONEIRA 600 L. AF_05/2021	m³	1,0000000	358,38	358,38
Composição Auxiliar	89225 SINAPI	BETONEIRA CAPACIDADE NOMINAL DE 600 L, CAPACIDADE DE MISTURA 360 L, MOTOR ELÉTRICO TRIFÁSICO POTÊNCIA DE 4 CV, SEM CARREGADOR - CHP DIURNO. AF_11/2014	CHP	0,6853000	4,37	2,99
Composição Auxiliar	89226 SINAPI	BETONEIRA CAPACIDADE NOMINAL DE 600 L, CAPACIDADE DE MISTURA 360 L, MOTOR ELÉTRICO TRIFÁSICO POTÊNCIA DE 4 CV, SEM CARREGADOR - CHI DIURNO. AF_11/2014	CHI	0,6482000	1,09	0,70
Composição Auxiliar	88316 SINAPI	SERVENTE COM ENCARGOS COMPLEMENTARES	H	2,1058000	15,06	31,71
Composição Auxiliar	88377 SINAPI	OPERADOR DE BETONEIRA ESTACIONÁRIA/MISTURADOR COM ENCARGOS COMPLEMENTARES	H	1,3316000	15,12	20,13
Insumo	00000370 SINAPI	AREIA MEDIA - POSTO JAZIDA/FORNECEDOR (RETIRADO NA JAZIDA, SEM TRANSPORTE)	m³	0,8326000	52,50	43,70
Insumo	00001379 SINAPI	CIMENTO PORTLAND COMPOSTO CP II-32	KG	213,4531000	0,97	207,04
Insumo	00004721 SINAPI	PEDRA BRITADA N. 1 (9,5 a 19 MM) POSTO PEDREIRA/FORNECEDOR, SEM FRETE	m³	0,5821000	89,53	52,11
			MO sem LS =>	34,59	LS =>	34,59
			Valor do BDI =>	101,95	Valor com BDI =>	460,33
Composição	Código Banco	Descrição	Tipo	Quant.	Valor Unit	Total
Composição	92799 SINAPI	CORTE E DOBRA DE AÇO CA-60, DIÂMETRO DE 4,2 MM, UTILIZADO EM LAJE. AF_12/2015	KG	1,0000000	10,75	10,75

PREFEITURA MUNICIPAL DE SÃO SEBASTIÃO DA BOA VISTA
CNPJ: 05.105.143/0001-81

Composição Auxiliar	88245 SINAPI	ARMADOR COM ENCARGOS COMPLEMENTARES	SEDI - SERVIÇOS DIVERSOS	H	0,0933000	18,79	1,75
Composição Auxiliar	88238 SINAPI	AJUDANTE DE ARMADOR COM ENCARGOS COMPLEMENTARES	SEDI - SERVIÇOS DIVERSOS	H	0,0131000	14,75	0,19
Insunmo	00043059 SINAPI	ACO CA-60, 4,2 MM, OU 5,0 MM, OU 6,0 MM, OU 7,0 MM, VERGALHAO	Material	KG	1,0700000	8,24	8,81
			MO sem LS =>	LS =>	0,00	MO com LS =>	1,36
			Valor do BDI =>	3,05		Valor com BDI =>	13,80
Composição	Código Banco	Descrição	Tipo	Und	Quant.	Valor Unit	Total
	95308 SINAPI	CURSO DE CAPACITAÇÃO PARA AJUDANTE DE ARMADOR (ENCARGOS COMPLEMENTARES) - HORISTA	SEDI - SERVIÇOS DIVERSOS	H	1,0000000	0,07	0,07
Insunmo	00006114 SINAPI	AJUDANTE DE ARMADOR	Mão de Obra	H	0,0082000	9,25	0,07
			MO sem LS =>	LS =>	0,00	MO com LS =>	0,07
			Valor do BDI =>	0,01		Valor com BDI =>	0,08
Composição	Código Banco	Descrição	Tipo	Und	Quant.	Valor Unit	Total
	95309 SINAPI	CURSO DE CAPACITAÇÃO PARA AJUDANTE DE CARPINTEIRO (ENCARGOS COMPLEMENTARES) - HORISTA	SEDI - SERVIÇOS DIVERSOS	H	1,0000000	0,10	0,10
Insunmo	00006117 SINAPI	CARPINTEIRO AUXILIAR	Mão de Obra	H	0,0105000	10,44	0,10
			MO sem LS =>	LS =>	0,00	MO com LS =>	0,10
			Valor do BDI =>	0,02		Valor com BDI =>	0,12
Composição	Código Banco	Descrição	Tipo	Und	Quant.	Valor Unit	Total
	95312 SINAPI	CURSO DE CAPACITAÇÃO PARA AJUDANTE DE PEDREIRO (ENCARGOS COMPLEMENTARES) - HORISTA	SEDI - SERVIÇOS DIVERSOS	H	1,0000000	0,10	0,10
Insunmo	00006127 SINAPI	AUXILIAR DE PEDREIRO	Mão de Obra	H	0,0105000	9,58	0,10
			MO sem LS =>	LS =>	0,00	MO com LS =>	0,10
			Valor do BDI =>	0,02		Valor com BDI =>	0,12
Composição	Código Banco	Descrição	Tipo	Und	Quant.	Valor Unit	Total
	95313 SINAPI	CURSO DE CAPACITAÇÃO PARA AJUDANTE ESPECIALIZADO (ENCARGOS COMPLEMENTARES) - HORISTA	SEDI - SERVIÇOS DIVERSOS	H	1,0000000	0,10	0,10
Insunmo	00000242 SINAPI	AJUDANTE ESPECIALIZADO	Mão de Obra	H	0,0082000	12,46	0,10
			MO sem LS =>	LS =>	0,00	MO com LS =>	0,10
			Valor do BDI =>	0,02		Valor com BDI =>	0,12
Composição	Código Banco	Descrição	Tipo	Und	Quant.	Valor Unit	Total
	95314 SINAPI	CURSO DE CAPACITAÇÃO PARA ARMADOR (ENCARGOS COMPLEMENTARES) - HORISTA	SEDI - SERVIÇOS DIVERSOS	H	1,0000000	0,10	0,10
Insunmo	00000378 SINAPI	ARMADOR	Mão de Obra	H	0,0082000	13,26	0,10
			MO sem LS =>	LS =>	0,00	MO com LS =>	0,10
			Valor do BDI =>	0,02		Valor com BDI =>	0,12
Composição	Código Banco	Descrição	Tipo	Und	Quant.	Valor Unit	Total
			SEDI - SERVIÇOS DIVERSOS				
			Mão de Obra				
			MO sem LS =>	LS =>	0,00	MO com LS =>	0,10
			Valor do BDI =>	0,02		Valor com BDI =>	0,12

PRAÇA DA MATRIZ, SIN, CENTRO, SÃO SEBASTIÃO DA BOA VISTA / PA

ATF Engenharia Ltda
CNPJ 11.732.866/0001-03
(91) 992314921

PREFEITURA MUNICIPAL DE SÃO SEBASTIÃO DA BOA VISTA
CNP.J: 05.105.143/0001-81

Composição	95316 SINAPI	CURSO DE CAPACITAÇÃO PARA AUXILIAR DE ELETRICISTA (ENCARGOS COMPLEMENTARES) - HORISTA	SEDI - SERVIÇOS DIVERSOS	H	1,00000000	0,24	0,24
Insumo	00000247 SINAPI	AJUDANTE DE ELETRICISTA	Mão de Obra	H	0,02660000	9,32	0,24
			MO sem LS =>	LS =>	0,00	MO com LS =>	0,24
			Valor do BDI =>	0,06		Valor com BDI =>	0,30
Composição	Código Banco	Descrição	Tipo	Und	Quant.	Valor Unit	Total
	095316 SEDOP	CURSO DE CAPACITAÇÃO PARA AUXILIAR DE ELETRICISTA (ENCARGOS COMPLEMENTARES) - HORISTA	AJUDANTE DE ELETRICISTA	H	1,00000000	0,24	0,24
Insumo	00000247 SINAPI	AJUDANTE DE ELETRICISTA	Mão de Obra	H	0,02660000	9,32	0,24
			MO sem LS =>	LS =>	0,00	MO com LS =>	0,24
			Valor do BDI =>	0,06		Valor com BDI =>	0,30
Composição	Código Banco	Descrição	Tipo	Und	Quant.	Valor Unit	Total
	95317 SINAPI	CURSO DE CAPACITAÇÃO PARA AUXILIAR DE ENCANADOR OU BOMBEIRO HIDRÁULICO (ENCARGOS COMPLEMENTARES) - HORISTA	AUXILIAR DE ENCANADOR OU BOMBEIRO HIDRÁULICO	H	1,00000000	0,12	0,12
Insumo	00000246 SINAPI	AUXILIAR DE ENCANADOR OU BOMBEIRO HIDRÁULICO	Mão de Obra	H	0,01280000	9,40	0,12
			MO sem LS =>	LS =>	0,00	MO com LS =>	0,12
			Valor do BDI =>	0,03		Valor com BDI =>	0,15
Composição	Código Banco	Descrição	Tipo	Und	Quant.	Valor Unit	Total
	95320 SINAPI	CURSO DE CAPACITAÇÃO PARA AUXILIAR DE SERRALHEIRO (ENCARGOS COMPLEMENTARES) - HORISTA	AJUDANTE DE SERRALHEIRO	H	1,00000000	0,08	0,08
Insumo	00000252 SINAPI	AJUDANTE DE SERRALHEIRO	Mão de Obra	H	0,00820000	9,92	0,08
			MO sem LS =>	LS =>	0,00	MO com LS =>	0,08
			Valor do BDI =>	0,02		Valor com BDI =>	0,10
Composição	Código Banco	Descrição	Tipo	Und	Quant.	Valor Unit	Total
	95329 SINAPI	CURSO DE CAPACITAÇÃO PARA CARPINTEIRO DE ESQUADRIA (ENCARGOS COMPLEMENTARES) - HORISTA	CARPINTEIRO DE ESQUADRIAS	H	1,00000000	0,13	0,13
Insumo	00001214 SINAPI	CARPINTEIRO DE ESQUADRIAS	Mão de Obra	H	0,01050000	13,26	0,13
			MO sem LS =>	LS =>	0,00	MO com LS =>	0,13
			Valor do BDI =>	0,03		Valor com BDI =>	0,16
Composição	Código Banco	Descrição	Tipo	Und	Quant.	Valor Unit	Total
	95330 SINAPI	CURSO DE CAPACITAÇÃO PARA CARPINTEIRO DE FÓRMAS (ENCARGOS COMPLEMENTARES) - HORISTA	CARPINTEIRO DE FÓRMAS	H	1,00000000	0,10	0,10
Insumo	00001213 SINAPI	CARPINTEIRO DE FÓRMAS	Mão de Obra	H	0,00820000	13,26	0,10
			MO sem LS =>	LS =>	0,00	MO com LS =>	0,10
			Valor do BDI =>	0,02		Valor com BDI =>	0,12
Composição	Código Banco	Descrição	Tipo	Und	Quant.	Valor Unit	Total

PREFEITURA MUNICIPAL DE SÃO SEBASTIÃO DA BOA VISTA
CNPJ. 05.105.143/0001-81

Composição	95332 SINAPI	CURSO DE CAPACITAÇÃO PARA ELETRICISTA (ENCARGOS COMPLEMENTARES) - HORISTA	SEDI - SERVIÇOS DIVERSOS	H	1,00000000	0,35	0,35
Insumo	00002436 SINAPI	Mão de Obra	Mão de Obra	H	0,02660000	13,26	0,35
		MO sem LS =>	MO sem LS =>	LS =>	0,00	MO com LS =>	0,35
		Valor do BDI =>	0,09			Valor com BDI =>	0,44
Composição	Código Banco	Descrição	Tipo	Und	Quant.	Valor Unit	Total
	095332 SEDOP	CURSO DE CAPACITAÇÃO PARA ELETRICISTA (ENCARGOS COMPLEMENTARES) - HORISTA		H	1,00000000	0,35	0,35
Insumo	00002436 SINAPI	Mão de Obra	Mão de Obra	H	0,02660000	13,26	0,35
		MO sem LS =>	MO sem LS =>	LS =>	0,00	MO com LS =>	0,35
		Valor do BDI =>	0,09			Valor com BDI =>	0,44
Composição	Código Banco	Descrição	Tipo	Und	Quant.	Valor Unit	Total
	95335 SINAPI	CURSO DE CAPACITAÇÃO PARA ENCANADOR OU BOMBEIRO HIDRÁULICO (ENCARGOS COMPLEMENTARES) - HORISTA	SEDI - SERVIÇOS DIVERSOS	H	1,00000000	0,16	0,16
Insumo	00002686 SINAPI	ENCANADOR OU BOMBEIRO HIDRÁULICO	Mão de Obra	H	0,01260000	13,26	0,16
		MO sem LS =>	MO sem LS =>	LS =>	0,00	MO com LS =>	0,16
		Valor do BDI =>	0,04			Valor com BDI =>	0,20
Composição	Código Banco	Descrição	Tipo	Und	Quant.	Valor Unit	Total
	95338 SINAPI	CURSO DE CAPACITAÇÃO PARA IMPERMEABILIZADOR (ENCARGOS COMPLEMENTARES) - HORISTA	SEDI - SERVIÇOS DIVERSOS	H	1,00000000	0,20	0,20
Insumo	00012873 SINAPI	IMPERMEABILIZADOR	Mão de Obra	H	0,01510000	13,26	0,20
		MO sem LS =>	MO sem LS =>	LS =>	0,00	MO com LS =>	0,20
		Valor do BDI =>	0,05			Valor com BDI =>	0,25
Composição	Código Banco	Descrição	Tipo	Und	Quant.	Valor Unit	Total
	95390 SINAPI	CURSO DE CAPACITAÇÃO PARA JARDINEIRO (ENCARGOS COMPLEMENTARES) - HORISTA	SEDI - SERVIÇOS DIVERSOS	H	1,00000000	0,04	0,04
Insumo	00025964 SINAPI	JARDINEIRO	Mão de Obra	H	0,00360000	12,84	0,04
		MO sem LS =>	MO sem LS =>	LS =>	0,00	MO com LS =>	0,04
		Valor do BDI =>	0,01			Valor com BDI =>	0,05
Composição	Código Banco	Descrição	Tipo	Und	Quant.	Valor Unit	Total
	095345 SEDOP	CURSO DE CAPACITAÇÃO PARA MONTADOR ELETROMECÂNICO (ENCARGOS COMPLEMENTARES) - HORISTA		H	1,00000000	0,76	0,76
Insumo	00002437 SINAPI	MONTADOR DE MAQUINAS	Mão de Obra	H	0,02200000	34,57	0,76
		MO sem LS =>	MO sem LS =>	LS =>	0,00	MO com LS =>	0,76
		Valor do BDI =>	0,21			Valor com BDI =>	0,97
Composição	Código Banco	Descrição	Tipo	Und	Quant.	Valor Unit	Total

PREFEITURA MUNICIPAL DE SÃO SEBASTIÃO DA BOA VISTA
 CNPJ. 05. 105. 143/0001-81

Composição	95389 SINAPI	CURSO DE CAPACITAÇÃO PARA OPERADOR DE BETONEIRA ESTACIONARIA/MISTURADOR (ENCARGOS COMPLEMENTARES) - HORISTA	SEDI - SERVIÇOS DIVERSOS	H	1,00000000	0,06	0,06
Insumo	00037666 SINAPI	OPERADOR DE BETONEIRA ESTACIONARIA / MISTURADOR	Mão de Obra	H	0,00590000	10,52	0,06
		MO sem LS =>	0,06	LS =>	0,00	MO com LS =>	0,06
		Valor do BDI =>	0,01			Valor com BDI =>	0,07
Composição	Código Banco	Descrição	Tipo	Und	Quant.	Valor Unit	Total
	95380 SINAPI	CURSO DE CAPACITAÇÃO PARA OPERADOR DE MÁQUINAS E EQUIPAMENTOS.(ENCARGOS COMPLEMENTARES) - HORISTA	SEDI - SERVIÇOS DIVERSOS	H	1,00000000	0,11	0,11
Insumo	00004230 SINAPI	OPERADOR DE MÁQUINAS E TRATORES DIVERSOS (TERRAPLANAGEM)	Mão de Obra	H	0,00820000	13,94	0,11
		MO sem LS =>	0,11	LS =>	0,00	MO com LS =>	0,11
		Valor do BDI =>	0,03			Valor com BDI =>	0,14
Composição	Código Banco	Descrição	Tipo	Und	Quant.	Valor Unit	Total
	95371 SINAPI	CURSO DE CAPACITAÇÃO PARA PEDREIRO (ENCARGOS COMPLEMENTARES) - HORISTA	SEDI - SERVIÇOS DIVERSOS	H	1,00000000	0,20	0,20
Insumo	00004750 SINAPI	PEDREIRO	Mão de Obra	H	0,01510000	13,26	0,20
		MO sem LS =>	0,20	LS =>	0,00	MO com LS =>	0,20
		Valor do BDI =>	0,05			Valor com BDI =>	0,25
Composição	Código Banco	Descrição	Tipo	Und	Quant.	Valor Unit	Total
	95372 SINAPI	CURSO DE CAPACITAÇÃO PARA PINTOR (ENCARGOS COMPLEMENTARES) - HORISTA	SEDI - SERVIÇOS DIVERSOS	H	1,00000000	0,13	0,13
Insumo	00004783 SINAPI	PINTOR	Mão de Obra	H	0,01050000	13,26	0,13
		MO sem LS =>	0,13	LS =>	0,00	MO com LS =>	0,13
		Valor do BDI =>	0,03			Valor com BDI =>	0,16
Composição	Código Banco	Descrição	Tipo	Und	Quant.	Valor Unit	Total
	95377 SINAPI	CURSO DE CAPACITAÇÃO PARA SERRALHEIRO (ENCARGOS COMPLEMENTARES) - HORISTA	SEDI - SERVIÇOS DIVERSOS	H	1,00000000	0,10	0,10
Insumo	00006110 SINAPI	SERRALHEIRO	Mão de Obra	H	0,00820000	13,26	0,10
		MO sem LS =>	0,10	LS =>	0,00	MO com LS =>	0,10
		Valor do BDI =>	0,02			Valor com BDI =>	0,12
Composição	Código Banco	Descrição	Tipo	Und	Quant.	Valor Unit	Total
	95378 SINAPI	CURSO DE CAPACITAÇÃO PARA SERVENTE (ENCARGOS COMPLEMENTARES) - HORISTA	SEDI - SERVIÇOS DIVERSOS	H	1,00000000	0,14	0,14
Insumo	00006111 SINAPI	SERVENTE DE OBRAS	Mão de Obra	H	0,01510000	9,60	0,14
		MO sem LS =>	0,14	LS =>	0,00	MO com LS =>	0,14
		Valor do BDI =>	0,03			Valor com BDI =>	0,17
		Tipo		Und	Quant.	Valor Unit	Total

PREFEITURA MUNICIPAL DE SÃO SEBASTIÃO DA BOA VISTA
CNPJ: 05.105.143/0001-81

Composição	95385 SINAPI	CURSO DE CAPACITAÇÃO PARA TELHADISTA (ENCARGOS COMPLEMENTARES) - HORISTA	SEDI - SERVIÇOS DIVERSOS	H	1,00000000	0,10	0,10
Insumo	00012869 SINAPI	Mão de Obra		H	0,00820000	13,25	0,10
		MO sem LS =>	0,10	LS =>	0,00	MO com LS =>	0,10
		Valor do BDI =>	0,02			Valor com BDI =>	0,12
		Tipo		Und	Quant.	Valor Unit	Total
Composição	130111 SEDOP	Camada impermeabilizadora e=10cm c/pedra preta (incl. Sika 1)		m²	1,00000000	53,91	53,91
Composição Auxiliar	280023 SEDOP	PEDREIRO COM ENCARGOS COMPLEMENTARES		H	0,40000000	18,89	7,55
Composição Auxiliar	280026 SEDOP	SERVENTE COM ENCARGOS COMPLEMENTARES		H	0,30000000	15,06	4,52
Insumo	J00005 SEDOP	Areia	Material	m³	0,07000000	63,04	4,41
Insumo	J00003 SEDOP	Cimento	Material	SC	0,40000000	40,83	16,25
Insumo	100001 SEDOP	Aditivo impermeabilizante de pega normal para argamassa e concreto	Material	L	0,54000000	8,77	4,73
Insumo	J00002 SEDOP	Pedra preta	Material	m³	0,11000000	81,25	8,93
		MO sem LS =>	13,17	LS =>	0,00	MO com LS =>	13,17
		Valor do BDI =>	15,33			Valor com BDI =>	69,24
		Tipo		Und	Quant.	Valor Unit	Total
Composição	050729 SEDOP	Concreto armado fck=20MPA c/ forma mad. branca (incl. langamento e adensamento)		m³	1,00000000	2.889,69	2.889,69
Composição Auxiliar	050259 SEDOP	Concreto c/ seix Fck= 20 MPA (incl. langamento e adensamento)		m³	1,00000000	668,13	668,13
Composição Auxiliar	050038 SEDOP	Armagem p/ concreto		KG	80,00000000	13,62	1.089,60
Composição Auxiliar	050037 SEDOP	Desforma		m²	12,00000000	4,51	54,12
Composição Auxiliar	050036 SEDOP	Forma c/ madeira branca		m²	12,00000000	89,82	1.077,84
		MO sem LS =>	658,29	LS =>	0,00	MO com LS =>	658,29
		Valor do BDI =>	822,11			Valor com BDI =>	3.711,80
		Tipo		Und	Quant.	Valor Unit	Total
Composição	050757 SEDOP	Concreto armado p/ calhas e percintas (incl. langamento e adensamento)		m³	1,00000000	3.099,53	3.099,53
Composição Auxiliar	050037 SEDOP	Desforma		m²	20,00000000	4,51	90,20
Composição Auxiliar	050038 SEDOP	Armagem p/ concreto		KG	40,00000000	13,62	544,80
Composição Auxiliar	050259 SEDOP	Concreto c/ seix Fck= 20 MPA (incl. langamento e adensamento)		m³	1,00000000	668,13	668,13
Composição Auxiliar	050036 SEDOP	Forma c/ madeira branca		m²	20,00000000	89,82	1.796,40
		MO sem LS =>	775,09	LS =>	0,00	MO com LS =>	775,09

PRAÇA DA MATRIZ, S/N, CENTRO, SÃO SEBASTIÃO DA BOA VISTA / PA

ATF Engenharia Ltda
CNPJ 11.732.866/0001-03
(91) 992314921

PREFEITURA MUNICIPAL DE SÃO SEBASTIÃO DA BOA VISTA
 CNPJ: 05.105.143/0001-81

			Valor do BDI =>	881,81		Valor com BDI =>	3.981,34	
Composição	Código Banco	Descrição	Tipo	Und	Quant.	Valor Unit	Total	
	050259 SEDOP	Concreto c/ seixo Fck = 20 MPA (incl. langamento e adensamento)		m³	1,0000000	668,13	668,13	
Composição Auxiliar	280022 SEDOP	OPERADOR DE BETONEIRA/MISTURADOR COM ENCARGOS COMPLEMENTARES		H	1,5000000	15,12	22,68	
Composição Auxiliar	280023 SEDOP	PEDREIRO COM ENCARGOS COMPLEMENTARES		H	5,0000000	18,89	94,45	
Composição Auxiliar	280028 SEDOP	SERVENTE COM ENCARGOS COMPLEMENTARES		H	8,0000000	15,06	120,48	
Composição Auxiliar	88828 SINAPI	BETONEIRA CAPACIDADE NOMINAL DE 400 L, CAPACIDADE DE MISTURA 280 L, MOTOR ELÉTRICO TRIFÁSICO POTÊNCIA DE 2 CV, SEM CARREGADOR - MATERIAIS NA OPERAÇÃO. AF_10/2014	CHOR - CUSTOS HORÁRIOS DE MÁQUINAS E EQUIPAMENTOS	H	0,7200000	1,18	0,84	
Insumo	J00005 SEDOP	Areia	Material	m³	0,8400000	63,04	52,95	
Insumo	J00003 SEDOP	Cimento	Material	SC	6,7500000	40,63	274,25	
Insumo	00004734 SINAPI	SEIXO ROLADO PARA APLICAÇÃO EM CONCRETO (POSTO PEDREIRA/FORNECEDOR, SEM FRETE)	Material	m³	0,8900000	115,15	102,48	
			MO sem LS =>	161,09	LS =>	0,00	MO com LS =>	161,09
			Valor do BDI =>	190,08		Valor com BDI =>	858,21	

			Valor do BDI =>	190,08		Valor com BDI =>	858,21	
Composição	Código Banco	Descrição	Tipo	Und	Quant.	Valor Unit	Total	
	050196 SEDOP	Concreto ciclópico c/ pedra preta (incl. langamento e adensamento)		m³	1,0000000	518,60	518,60	
Composição Auxiliar	280023 SEDOP	PEDREIRO COM ENCARGOS COMPLEMENTARES		H	4,0000000	18,89	75,56	
Composição Auxiliar	280026 SEDOP	SERVENTE COM ENCARGOS COMPLEMENTARES		H	13,0000000	15,06	195,78	
Insumo	J00005 SEDOP	Areia	Material	m³	0,7000000	63,04	44,12	
Insumo	J00003 SEDOP	Cimento	Material	SC	3,0000000	40,63	121,89	
Insumo	J00002 SEDOP	Pedra preta	Material	m³	1,0000000	81,25	81,25	
			MO sem LS =>	180,46	LS =>	0,00	MO com LS =>	180,46
			Valor do BDI =>	147,54		Valor com BDI =>	666,14	

			Valor do BDI =>	147,54		Valor com BDI =>	666,14	
Composição	Código Banco	Descrição	Tipo	Und	Quant.	Valor Unit	Total	
	050037 SEDOP	Desforma		m²	1,0000000	4,51	4,51	
Composição Auxiliar	280026 SEDOP	SERVENTE COM ENCARGOS COMPLEMENTARES		H	0,3000000	15,06	4,51	
			MO sem LS =>	2,92	LS =>	0,00	MO com LS =>	2,92
			Valor do BDI =>	1,28		Valor com BDI =>	5,79	

			Valor do BDI =>	1,28		Valor com BDI =>	5,79
Composição	Código Banco	Descrição	Tipo	Und	Quant.	Valor Unit	Total
	88264 SINAPI	ELETRICISTA COM ENCARGOS COMPLEMENTARES		H	1,0000000	19,04	19,04
Composição Auxiliar	96332 SINAPI	CURSO DE CAPACITAÇÃO PARA ELETRICISTA (ENCARGOS COMPLEMENTARES) - HORISTA		H	1,0000000	0,35	0,35

ATF Engenharia Ltda
 CNPJ 11.732.866/0001-03
 (91) 992314921

PRAÇA DA MATRIZ, SIN, CENTRO, SÃO SEBASTIÃO DA BOA VISTA / PA

PREFEITURA MUNICIPAL DE SÃO SEBASTIÃO DA BOA VISTA
 CNPJ: 06.105.143/0001-81

Insunmo	Código Banco	Descrição	Tipo	Und	Quant.	Valor Unit	Total	
Insunmo	00037370 SINAPI	ALIMENTACAO - HORISTA (COLETADO CAIXA)	Outros	H	1,0000000	2,37	2,37	
Insunmo	00002436 SINAPI	ELETRICISTA	Mão de Obra	H	1,0000000	13,26	13,26	
Insunmo	00043460 SINAPI	FERRAMENTAS - FAMILIA ELETRICISTA - HORISTA (ENCARGOS COMPLEMENTARES - COLETADO CAIXA)	Equipamento	H	1,0000000	0,62	0,62	
Insunmo	00043464 SINAPI	EPI - FAMILIA ELETRICISTA - HORISTA (ENCARGOS COMPLEMENTARES - COLETADO CAIXA)	Equipamento	H	1,0000000	0,91	0,91	
Insunmo	00037372 SINAPI	EXAMES - HORISTA (COLETADO CAIXA)	Outros	H	1,0000000	0,55	0,55	
Insunmo	00037373 SINAPI	SEGURO - HORISTA (COLETADO CAIXA)	Taxas	H	1,0000000	0,06	0,06	
Insunmo	00037371 SINAPI	TRANSPORTE - HORISTA (COLETADO CAIXA)	Serviços	H	1,0000000	0,92	0,92	
				MO sem LS =>	13,61	LS =>	0,00 MO com LS =>	13,61
				Valor do BDI =>	5,41	Valor com BDI =>	24,45	

Composição	Código Banco	Descrição	Tipo	Und	Quant.	Valor Unit	Total	
Composição	280014 SEDOP	ELETRICISTA COM ENCARGOS COMPLEMENTARES		H	1,0000000	19,04	19,04	
Composição Auxiliar	095332 SEDOP	CURSO DE CAPACITAÇÃO PARA ELETRICISTA (ENCARGOS COMPLEMENTARES) - HORISTA	Taxas	H	1,0000000	0,35	0,35	
Insunmo	00037373 SINAPI	SEGURO - HORISTA (COLETADO CAIXA)		H	1,0000000	0,06	0,06	
Insunmo	00037371 SINAPI	TRANSPORTE - HORISTA (COLETADO CAIXA)	Serviços	H	1,0000000	0,92	0,92	
Insunmo	00037372 SINAPI	EXAMES - HORISTA (COLETADO CAIXA)	Outros	H	1,0000000	0,55	0,55	
Insunmo	00037370 SINAPI	ALIMENTACAO - HORISTA (COLETADO CAIXA)	Outros	H	1,0000000	2,37	2,37	
Insunmo	00043460 SINAPI	FERRAMENTAS - FAMILIA ELETRICISTA - HORISTA (ENCARGOS COMPLEMENTARES - COLETADO CAIXA)	Equipamento	H	1,0000000	0,62	0,62	
Insunmo	00002436 SINAPI	ELETRICISTA	Mão de Obra	H	1,0000000	13,26	13,26	
Insunmo	00043484 SINAPI	EPI - FAMILIA ELETRICISTA - HORISTA (ENCARGOS COMPLEMENTARES - COLETADO CAIXA)	Equipamento	H	1,0000000	0,91	0,91	
				MO sem LS =>	13,61	LS =>	0,00 MO com LS =>	13,61
				Valor do BDI =>	5,41	Valor com BDI =>	24,45	

Composição	Código Banco	Descrição	Tipo	Und	Quant.	Valor Unit	Total
Composição	280016 SEDOP	ENCANADOR OU BOMBEIRO HIDRAULICO COM ENCARGOS COMPLEMENTARES		H	1,0000000	18,40	18,40
Composição Auxiliar	95335 SINAPI	CURSO DE CAPACITAÇÃO PARA ENCANADOR OU BOMBEIRO HIDRAULICO SEDI - SERVIÇOS DIVERSOS		H	1,0000000	0,16	0,16
Insunmo	00037370 SINAPI	ALIMENTACAO - HORISTA (COLETADO CAIXA)	Outros	H	1,0000000	2,37	2,37
Insunmo	00002696 SINAPI	ENCANADOR OU BOMBEIRO HIDRAULICO	Mão de Obra	H	1,0000000	13,26	13,26
Insunmo	00043485 SINAPI	EPI - FAMILIA ENCANADOR - HORISTA (ENCARGOS COMPLEMENTARES - COLETADO CAIXA)	Equipamento	H	1,0000000	0,80	0,80
Insunmo	00037372 SINAPI	EXAMES - HORISTA (COLETADO CAIXA)	Outros	H	1,0000000	0,55	0,55
Insunmo	00043481 SINAPI	FERRAMENTAS - FAMILIA ENCANADOR - HORISTA (ENCARGOS COMPLEMENTARES - COLETADO CAIXA)	Equipamento	H	1,0000000	0,28	0,28

PRAÇA DA MATRIZ, SIN, CENTRO, SÃO SEBASTIÃO DA BOA VISTA / PA

ATF Engenharia Ltda
 CNPJ 11.732.866/0001-03
 (91) 992314921

PREFEITURA MUNICIPAL DE SÃO SEBASTIÃO DA BOA VISTA
CNPJ: 05.105.143/0001-81

Insu	Código Banco	Descrição	Taxas	Und	Quant.	Valor Unit	Total	
Insu	00037373 SINAPI	SEGURO - HORISTA (COLETADO CAIXA)	H	1,00000000	0,06	0,06		
Insu	00037371 SINAPI	TRANSPORTE - HORISTA (COLETADO CAIXA)	H	1,00000000	0,92	0,92		
			MO sem LS =>	13,42	LS =>	0,00	MO com LS =>	13,42
			Valor do BDI =>	5,23	Valor com BDI =>		23,63	
Composição	Código Banco	Descrição	Tipo	Und	Quant.	Valor Unit	Total	
Composição Auxiliar	88287 SINAPI	ENCANADOR OU BOMBEIRO HIDRÁULICO COM ENCARGOS COMPLEMENTARES	SEDI - SERVIÇOS DIVERSOS	H	1,00000000	18,40	18,40	
Insu	95335 SINAPI	CURSO DE CAPACITAÇÃO PARA ENCANADOR OU BOMBEIRO HIDRÁULICO (ENCARGOS COMPLEMENTARES) - HORISTA	SEDI - SERVIÇOS DIVERSOS	H	1,00000000	0,16	0,16	
Insu	00037370 SINAPI	ALIMENTAÇÃO - HORISTA (COLETADO CAIXA)	Outros	H	1,00000000	2,37	2,37	
Insu	00002696 SINAPI	ENCANADOR OU BOMBEIRO HIDRÁULICO	Mão de Obra	H	1,00000000	13,26	13,26	
Insu	00043481 SINAPI	FERRAMENTAS - FAMÍLIA ENCANADOR - HORISTA (ENCARGOS COMPLEMENTARES - COLETADO CAIXA)	Equipamento	H	1,00000000	0,28	0,28	
Insu	00037372 SINAPI	EXAMES - HORISTA (COLETADO CAIXA)	Outros	H	1,00000000	0,55	0,55	
Insu	00043485 SINAPI	EPI - FAMÍLIA ENCANADOR - HORISTA (ENCARGOS COMPLEMENTARES - COLETADO CAIXA)	Equipamento	H	1,00000000	0,80	0,80	
Insu	00037373 SINAPI	SEGURO - HORISTA (COLETADO CAIXA)	Taxas	H	1,00000000	0,06	0,06	
Insu	00037371 SINAPI	TRANSPORTE - HORISTA (COLETADO CAIXA)	Serviços	H	1,00000000	0,92	0,92	
			MO sem LS =>	13,42	LS =>	0,00	MO com LS =>	13,42
			Valor do BDI =>	5,23	Valor com BDI =>		23,63	
Composição	Código Banco	Descrição	Tipo	Und	Quant.	Valor Unit	Total	
Insu	10551 ORSE	Encargos Complementares - Carpinteiro	Provisórios	h	1,00000000	2,84	2,84	
Insu	158 ORSE	Almoço (Participação do empregador)	Material	un	0,10180000	10,00	1,01	
Insu	941 ORSE	Fardamento	Material	un	0,00150000	75,42	0,11	
Insu	1651 ORSE	Óculos branco proteção	Material	pr	0,00070000	5,90	0,00	
Insu	2378 ORSE	Vale transporte	Material	un	0,06540000	4,00	0,26	
Insu	10362 ORSE	Seguro de vida e acidentes em grupo	Serviços	un	0,00450000	12,54	0,05	
Insu	10517 ORSE	Exames admissionais/demissionais (checkup)	Serviços	qj	0,00040000	300,00	0,12	
Insu	10492 ORSE	Cesta Básica	Material	un	0,00450000	140,00	0,63	
Insu	10578 ORSE	Formão grande	Material	un	0,00020000	18,65	0,00	
Insu	10599 ORSE	Protetor solar fps 30 com 120ml	Material	un	0,00180000	35,90	0,06	
Insu	10596 ORSE	Protetor auricular	Material	un	0,00450000	4,90	0,02	
Insu	10577 ORSE	Serrate 40cm	Material	un	0,00010000	18,58	0,00	

PREFEITURA MUNICIPAL DE SÃO SEBASTIÃO DA BOA VISTA
CNPJ: 05.105.143/0001-81

Insu	Código Banco	Descrição	Material	un	0,002000	13,52	0,00
Insu	11264 ORSE	Manteia de 1/2 kg com cabo	Material	un	0,002000	13,52	0,00
Insu	11245 ORSE	Desempoladeira de madeira 12x22	Material	un	0,0007000	11,26	0,00
Insu	11247 ORSE	Serra mármore Serra marmore	Material	un	0,0001000	272,97	0,02
Insu	11243 ORSE	Martelo sem unha	Material	un	0,0001000	16,55	0,00
Insu	11246 ORSE	Escala métrica de bambú	Material	un	0,0007000	9,05	0,00
Insu	11265 ORSE	Mantelo de borracha com cabo	Material	un	0,0004000	22,80	0,00
Insu	00012893 SINAPI	BOTA DE SEGURANÇA COM BIQUEIRA DE ACO E COLARINHO ACOLCHOADO	Material	PAR	0,0008000	62,40	0,04
Insu	00012894 SINAPI	CAPA PARA CHUVA EM PVC COM FORRO DE POLIESTER, COM CAPUZ (AMARELA OU AZUL)	Material	UN	0,0002000	16,90	0,00
Insu	00012895 SINAPI	CAPACETE DE SEGURANCA ABA FRONTAL COM SUSPENSÃO DE POLIETILENO, SEM JUGULAR (CLASSE B)	Material	UN	0,0006000	13,00	0,00
Insu	00012892 SINAPI	LUVA RASPA DE COURO, CANO CURTO (PUNHO 77* CM)	Equipamento	PAR	0,0023000	11,70	0,02
			MO sem LS =>	LS =>	0,00	MO com LS =>	0,00
			Valor do BDI =>	0,79	Valor com BDI =>	3,58	

Composição	Código Banco	Descrição	Tipo	Und	Quant.	Valor Unit	Total
Insu	10549 ORSE	Encargos Complementares - Servente	Provisórios	h	1,0000000	2,91	2,91
Insu	158 ORSE	Almoço (Participação do empregado)	Material	un	0,1018000	10,00	1,01
Insu	941 ORSE	Fardamento	Material	un	0,0015000	75,42	0,11
Insu	1651 ORSE	Óculos branco proteção	Material	pr	0,0008000	5,90	0,00
Insu	2376 ORSE	Vale transporte	Material	un	0,0941000	4,00	0,37
Insu	4728 ORSE	Talhadreira chata 10" Talhadreira clara 10"	Material	un	0,0003000	13,85	0,00
Insu	4729 ORSE	Manteia 1 kg com cabo	Material	un	0,0001000	27,50	0,00
Insu	10362 ORSE	Seguro de vida e acidente em grupo	Serviços	un	0,0045000	12,54	0,05
Insu	10492 ORSE	Cesta Básica	Material	un	0,0045000	140,00	0,63
Insu	10517 ORSE	Exames admissionais/de missionais (checkup)	Serviços	cf	0,0004000	300,00	0,12
Insu	10596 ORSE	Protetor auricular	Material	un	0,0045000	4,90	0,02
Insu	10599 ORSE	Protetor solar fps 30 com 120ml	Material	un	0,0018000	35,90	0,06
Insu	10761 ORSE	Refeição - café da manhã (café com leite e dois pães com manteiga)	Serviços	un	0,1018000	4,50	0,45
Insu	10788 ORSE	Pá quadrada	Material	un	0,0002000	17,28	0,00
Insu	00012893 SINAPI	BOTA DE SEGURANÇA COM BIQUEIRA DE ACO E COLARINHO ACOLCHOADO	Material	PAR	0,0008000	62,40	0,04

PREFEITURA MUNICIPAL DE SÃO SEBASTIÃO DA BOA VISTA
 CNPJ: 05.105.143/0001-81

Insumo	00012894	SINAPI	CAPA PARA CHUVA EM PVC COM FORRO DE POLIESTER, COM CAPUZ (AMARELA OU AZUL)	Material	UN	0,0002000	16,90	0,00
Insumo	00012895	SINAPI	CAPACETE DE SEGURANCA ABA FRONTAL COM SUSPENSÃO DE POLIETILENO, SEM JUGULAR (CLASSE B)	Material	UN	0,0006000	13,00	0,00
Insumo	00002711	SINAPI	CARRINHO DE MAO DE ACO CAPACIDADE 50 A 60 L, PNEU COM CAMARA	Equipamento	UN	0,0002000	185,00	0,03
Insumo	00012892	SINAPI	LUVA RASPA DE COURO, CANO CURTO (PUNHO 77* CM)	Equipamento	PAR	0,0023000	11,70	0,02
			MO sem LS =>		LS =>	0,00	MO com LS =>	0,00
			Valor do BDI =>			0,82		3,73
Composição	030010	SEDOP	Escavacao manual ate 1.50m de profundidade	Tipo	Und	Quant.	Valor Unit	Total
Composição Auxiliar	280026	SEDOP	SERVENTE COM ENCARGOS COMPLEMENTARES		m³	1,0000000	45,18	45,18
			MO sem LS =>		H	3,0000000	15,06	45,18
			Valor do BDI =>		LS =>	0,00	MO com LS =>	29,22
								58,03

Composição	92273	SINAPI	FABRICAÇÃO DE ESCORAS DO TIPO PONTALETE, EM MADEIRA, PARA PÉ-DIREITO SIMPLES. AF_09/2020	Tipo	Und	Quant.	Valor Unit	Total
Composição Auxiliar	91692	SINAPI	SERRA CIRCULAR DE BANGADA COM MOTOR ELÉTRICO POTÊNCIA DE 5HP, COM COIFA PARA DISCO 10" - CHP DIURNO. AF_09/2015		M	1,0000000	13,01	13,01
Composição Auxiliar	91693	SINAPI	SERRA CIRCULAR DE BANGADA COM MOTOR ELÉTRICO POTÊNCIA DE 5HP, COM COIFA PARA DISCO 10" - CHI DIURNO. AF_08/2015		CHP	0,0070000	21,76	0,15
Composição Auxiliar	88292	SINAPI	CARPINTEIRO DE FORMAS COM ENCARGOS COMPLEMENTARES		CHI	0,0140000	18,69	0,26
Composição Auxiliar	88239	SINAPI	AJUDANTE DE CARPINTEIRO COM ENCARGOS COMPLEMENTARES		H	0,1060000	18,69	1,98
Insumo	00004491	SINAPI	PONTALETE 7,5 X 7,5* CM EM PINUS, MISTA OU EQUIVALENTE DA REGIAO - BRUTA		H	0,0210000	15,87	0,33
Insumo	00005068	SINAPI	PREGO DE ACO POLIDO COM CABECA 17 X 21 (2 X 11)	Material	M	1,3100000	7,59	9,94
			MO sem LS =>		KG	0,0230000	15,58	0,35
			Valor do BDI =>		LS =>	0,00	MO com LS =>	1,91
								16,71

Composição	050036	SEDOP	Forma c/ madeira branca	Tipo	Und	Quant.	Valor Unit	Total
Composição Auxiliar	280013	SEDOP	CARPINTEIRO COM ENCARGOS COMPLEMENTARES		m²	1,0000000	89,82	89,82
Composição Auxiliar	280028	SEDOP	SERVENTE COM ENCARGOS COMPLEMENTARES		H	0,9400000	18,71	17,58
Insumo	D00016	SEDOP	Tábua de madeira branca 4m	Material	H	1,0900000	15,06	16,41
Insumo	D00281	SEDOP	Pernamanca 3" x 2" x 4 m - madeira branca	Material	Dz	0,3000000	75,00	22,50
Insumo	00043132	SINAPI	ARAME RECOZIDO 16 BWG, D = 1,65 MM (0,016 KG/MM) OU 16 BWG, D = 1,25 MM (0,01 KG/M)	Material	Dz	0,1000000	150,00	15,00
			MO sem LS =>		KG	0,0300000	14,85	0,44
			Valor do BDI =>					16,71

PREFEITURA MUNICIPAL DE SÃO SEBASTIÃO DA BOA VISTA
CNPJ: 05.105.143/0001-81

Insunmo	00005068 SINAPI	PREGO DE ACO POLIDO COM CABECA 17 X 21 (2 X 11)	Material	KG	0,2500000	15,58	3,89	
Insunmo	D00012 SEDOP	Ripão em madeira de lei 2"x1" serr.	Material	Dz	0,1000000	140,00	14,00	
			MO sem LS =>	23,18	LS =>	0,00	MO com LS =>	23,18
			Valor do BDI =>	25,55	Valor com BDI =>		115,37	
Composição	Código Banco	Descrição	Tipo	Und	Quant.	Valor Unit	Total	
	050041 SEDOP	Formas para concreto em chapa de madeira compensada resinada e=15mm (REAP 1x)		m²	1,0000000	92,96	92,96	
Composição Auxiliar	280026 SEDOP	SERVENTE COM ENCARGOS COMPLEMENTARES		H	0,7700000	15,06	11,59	
Composição Auxiliar	280013 SEDOP	CARPINTEIRO COM ENCARGOS COMPLEMENTARES		H	1,5000000	18,71	28,06	
Insunmo	D00281 SEDOP	Permanianca 3" x 2" 4 m - madeira branca	Material	Dz	0,1000000	150,00	15,00	
Insunmo	D00016 SEDOP	Tábua de madeira branca 4m	Material	Dz	0,0800000	75,00	6,00	
Insunmo	D00427 SEDOP	Desmoldante	Material	L	0,0600000	9,50	0,05	
Insunmo	D00030 SEDOP	Chapa de madeira compensada resinada e=15mm	Material	m²	0,5500000	28,62	15,74	
Insunmo	D00066 SEDOP	Prego 2 1/2"x12	Material	KG	0,3000000	12,70	3,81	
Insunmo	D00021 SEDOP	Régua 3"x7/8" 4 m apar.	Material	Dz	0,0600000	211,96	12,71	
			MO sem LS =>	27,56	LS =>	0,00	MO com LS =>	27,56
			Valor do BDI =>	26,44	Valor com BDI =>		119,40	

Composição	Código Banco	Descrição	Tipo	Und	Quant.	Valor Unit	Total	
	040025 SEDOP	Fundação corrida/bloco c/pedra arg.no trago 1:8		m³	1,0000000	493,72	493,72	
Composição Auxiliar	280023 SEDOP	PEDREIRO COM ENCARGOS COMPLEMENTARES		H	6,5000000	18,89	122,78	
Composição Auxiliar	280026 SEDOP	SERVENTE COM ENCARGOS COMPLEMENTARES		H	10,0000000	15,06	150,60	
Insunmo	J00005 SEDOP	Areia	Material	m³	0,2600000	63,04	16,39	
Insunmo	J00003 SEDOP	Cimento	Material	SC	3,5000000	40,63	142,20	
Insunmo	J00002 SEDOP	Pedra preta	Material	m³	0,7600000	81,25	61,75	
			MO sem LS =>	184,89	LS =>	0,00	MO com LS =>	184,89
			Valor do BDI =>	140,46	Valor com BDI =>		634,18	
Composição	Código Banco	Descrição	Tipo	Und	Quant.	Valor Unit	Total	
	88270 SINAPI	IMPERMEABILIZADOR COM ENCARGOS COMPLEMENTARES		H	1,0000000	18,89	18,89	
Composição Auxiliar	95338 SINAPI	CURSO DE CAPACITAÇÃO PARA IMPERMEABILIZADOR (ENCARGOS COMPLEMENTARES) - HORISTA		H	1,0000000	0,20	0,20	
Insunmo	00037370 SINAPI	ALIMENTAÇÃO - HORISTA (COLETADO CAIXA)	Outros	H	1,0000000	2,37	2,37	

PRAÇA DA MATRIZ, S/N, CENTRO, SÃO SEBASTIÃO DA BOA VISTA / PA

ATF Engenharia Ltda
CNPJ 11.732.866/0001-03
(91) 992314921

PREFEITURA MUNICIPAL DE SÃO SEBASTIÃO DA BOA VISTA
 CNPJ: 05.105.143/0001-81

Insumo	Código Banco	Descrição	Equipamento	Und	Quant.	Valor Unit	Total
Insumo	00043489 SINAPI	EPI - FAMILIA PEDREIRO - HORISTA (ENCARGOS COMPLEMENTARES - COLETADO CAIXA)	Equipamento	H	1,0000000	0,95	0,95
Insumo	00012873 SINAPI	IMPERMEABILIZADOR	Mão de Obra	H	1,0000000	13,26	13,26
Insumo	00037372 SINAPI	EXAMES - HORISTA (COLETADO CAIXA)	Outros	H	1,0000000	0,55	0,55
Insumo	00043465 SINAPI	FERRAMENTAS - FAMILIA PEDREIRO - HORISTA (ENCARGOS COMPLEMENTARES - COLETADO CAIXA)	Equipamento	H	1,0000000	0,58	0,58
Insumo	00037373 SINAPI	SEGURO - HORISTA (COLETADO CAIXA)	Taxas	H	1,0000000	0,06	0,06
Insumo	00037371 SINAPI	TRANSPORTE - HORISTA (COLETADO CAIXA)	Serviços	H	1,0000000	0,92	0,92
			MO sem LS =>	13,46	LS =>	0,00	MO com LS =>
			Valor do BDI =>	5,37			
			Valor com BDI =>	24,26			

Composição	Código Banco	Descrição	Tipo	Und	Quant.	Valor Unit	Total
Composição	92022 SINAPI	INTERRUPTOR SIMPLES (1 MÓDULO) COM 1 TOMADA DE EMBUTIR 2P+T 10 A, SEM SUPORTE E SEM PLACA - FORNECIMENTO E INSTALAÇÃO.	INEL - INSTALAÇÃO ELÉTRICA/ELETRIFICAÇÃO E ILUMINAÇÃO EXTERNA	UN	1,0000000	29,48	29,48
Composição Auxiliar	86247 SINAPI	AUXILIAR DE ELETRICISTA COM ENCARGOS COMPLEMENTARES AF_12/2015	SEDI - SERVIÇOS DIVERSOS	H	0,4720000	14,99	7,07
Composição Auxiliar	86264 SINAPI	ELETRICISTA COM ENCARGOS COMPLEMENTARES	SEDI - SERVIÇOS DIVERSOS	H	0,4720000	19,04	8,98
Insumo	00038112 SINAPI	INTERRUPTOR SIMPLES 10A, 250V (APENAS MODULO)	Material	UN	1,0000000	6,28	6,28
Insumo	00038101 SINAPI	TOMADA 2P+T 10A, 250V (APENAS MODULO)	Material	UN	1,0000000	7,15	7,15
			MO sem LS =>	10,93	LS =>	0,00	MO com LS =>
			Valor do BDI =>	8,38			
			Valor com BDI =>	37,86			

Composição	Código Banco	Descrição	Tipo	Und	Quant.	Valor Unit	Total
Composição	91952 SINAPI	INTERRUPTOR SIMPLES (1 MÓDULO), 10A/250V, SEM SUPORTE E SEM PLACA - FORNECIMENTO E INSTALAÇÃO. AF_12/2015	INEL - INSTALAÇÃO ELÉTRICA/ELETRIFICAÇÃO E ILUMINAÇÃO EXTERNA	UN	1,0000000	13,93	13,93
Composição Auxiliar	86247 SINAPI	AUXILIAR DE ELETRICISTA COM ENCARGOS COMPLEMENTARES	SEDI - SERVIÇOS DIVERSOS	H	0,2250000	14,99	3,37
Composição Auxiliar	86264 SINAPI	ELETRICISTA COM ENCARGOS COMPLEMENTARES	SEDI - SERVIÇOS DIVERSOS	H	0,2250000	19,04	4,28
Insumo	00038112 SINAPI	INTERRUPTOR SIMPLES 10A, 250V (APENAS MODULO)	Material	UN	1,0000000	6,28	6,28
			MO sem LS =>	5,21	LS =>	0,00	MO com LS =>
			Valor do BDI =>	3,96			
			Valor com BDI =>	17,89			

Composição	Código Banco	Descrição	Tipo	Und	Quant.	Valor Unit	Total
Composição	88441 SINAPI	JARDINEIRO COM ENCARGOS COMPLEMENTARES	SEDI - SERVIÇOS DIVERSOS	H	1,0000000	18,31	18,31
Composição Auxiliar	96390 SINAPI	CURSO DE CAPACITAÇÃO PARA JARDINEIRO (ENCARGOS COMPLEMENTARES) - HORISTA	SEDI - SERVIÇOS DIVERSOS	H	1,0000000	0,04	0,04
Insumo	00037370 SINAPI	ALIMENTAÇÃO - HORISTA (COLETADO CAIXA)	Outros	H	1,0000000	2,37	2,37
Insumo	00043489 SINAPI	EPI - FAMILIA PEDREIRO - HORISTA (ENCARGOS COMPLEMENTARES - COLETADO CAIXA)	Equipamento	H	1,0000000	0,95	0,95

PREFEITURA MUNICIPAL DE SÃO SEBASTIÃO DA BOA VISTA
 CNPJ: 05.105.143/0001-81

Insunmo	Código Banco	JARDINEIRO	Mão de Obra	H	1,00000000	12,84	12,84
Insunmo	00025964 SINAPI	EXAMES - HORISTA (COLETADO CAIXA)	Outros	H	1,00000000	0,55	0,55
Insunmo	00037372 SINAPI	FERRAMENTAS - FAMILIA PEDREIRO - HORISTA (ENCARGOS COMPLEMENTARES - COLETADO CAIXA)	Equipamento	H	1,00000000	0,58	0,58
Insunmo	00037373 SINAPI	SEGURO - HORISTA (COLETADO CAIXA)	Taxas	H	1,00000000	0,06	0,06
Insunmo	00037371 SINAPI	TRANSPORTE - HORISTA (COLETADO CAIXA)	Serviços	H	1,00000000	0,92	0,92
			MO sem LS =>	12,88	LS =>	0,00	MO com LS =>
			Valor do BDI =>	5,20			
			Valor com BDI =>				23,51
						40,76	40,76
						0,76	0,76
						0,06	0,06
						0,92	0,92
						0,55	0,55
						2,37	2,37
						0,62	0,62
						34,57	34,57
						0,91	0,91
			MO sem LS =>	35,33	LS =>	0,00	MO com LS =>
			Valor do BDI =>	11,59			
			Valor com BDI =>				52,35
						15,12	15,12
						0,06	0,06
						2,37	2,37
						0,63	0,63
						0,55	0,55
						0,01	0,01
						10,52	10,52
						0,06	0,06

Composição	Código Banco	Descrição	Tipo	Und	Quant.	Valor Unit	Total
Composição	280021 SEDOP	MONTADOR ELETROMECÂNICO COM ENCARGOS COMPLEMENTARES		H	1,00000000	40,76	40,76
Auxiliar	095345 SEDOP	CURSO DE CAPACITAÇÃO PARA MONTADOR ELETROMECÂNICO (ENCARGOS COMPLEMENTARES) - HORISTA		H	1,00000000	0,76	0,76
Insunmo	00037373 SINAPI	SEGURO - HORISTA (COLETADO CAIXA)	Taxas	H	1,00000000	0,06	0,06
Insunmo	00037371 SINAPI	TRANSPORTE - HORISTA (COLETADO CAIXA)	Serviços	H	1,00000000	0,92	0,92
Insunmo	00037372 SINAPI	EXAMES - HORISTA (COLETADO CAIXA)	Outros	H	1,00000000	0,55	0,55
Insunmo	00037370 SINAPI	ALIMENTACAO - HORISTA (COLETADO CAIXA)	Outros	H	1,00000000	2,37	2,37
Insunmo	00043460 SINAPI	FERRAMENTAS - FAMILIA ELETRICISTA - HORISTA (ENCARGOS COMPLEMENTARES - COLETADO CAIXA)	Equipamento	H	1,00000000	0,62	0,62
Insunmo	00002437 SINAPI	MONTADOR DE MAQUINAS	Mão de Obra	H	1,00000000	34,57	34,57
Insunmo	00043484 SINAPI	EPI - FAMILIA ELETRICISTA - HORISTA (ENCARGOS COMPLEMENTARES - COLETADO CAIXA)	Equipamento	H	1,00000000	0,91	0,91
			MO sem LS =>	35,33	LS =>	0,00	MO com LS =>
			Valor do BDI =>	11,59			
			Valor com BDI =>				52,35
						15,12	15,12
						0,06	0,06
						2,37	2,37
						0,63	0,63
						0,55	0,55
						0,01	0,01
						10,52	10,52
						0,06	0,06

Composição	Código Banco	Descrição	Tipo	Und	Quant.	Valor Unit	Total
Composição	86377 SINAPI	OPERADOR DE BETONEIRA ESTACIONARIA/MISTURADOR COM ENCARGOS COMPLEMENTARES	SEDI - SERVIÇOS DIVERSOS	H	1,00000000	15,12	15,12
Auxiliar	96388 SINAPI	CURSO DE CAPACITAÇÃO PARA OPERADOR DE BETONEIRA ESTACIONARIA/MISTURADOR (ENCARGOS COMPLEMENTARES) - HORISTA	SEDI - SERVIÇOS DIVERSOS	H	1,00000000	0,06	0,06
Insunmo	00037370 SINAPI	ALIMENTACAO - HORISTA (COLETADO CAIXA)	Outros	H	1,00000000	2,37	2,37
Insunmo	00043488 SINAPI	EPI - FAMILIA OPERADOR ESCAVADEIRA - HORISTA (ENCARGOS COMPLEMENTARES - COLETADO CAIXA)	Equipamento	H	1,00000000	0,63	0,63
Insunmo	00037372 SINAPI	EXAMES - HORISTA (COLETADO CAIXA)	Outros	H	1,00000000	0,55	0,55
Insunmo	00043464 SINAPI	FERRAMENTAS - FAMILIA OPERADOR ESCAVADEIRA - HORISTA (ENCARGOS COMPLEMENTARES - COLETADO CAIXA)	Equipamento	H	1,00000000	0,01	0,01
Insunmo	00037666 SINAPI	OPERADOR DE BETONEIRA ESTACIONARIA / MISTURADOR	Mão de Obra	H	1,00000000	10,52	10,52
Insunmo	00037373 SINAPI	SEGURO - HORISTA (COLETADO CAIXA)	Taxas	H	1,00000000	0,06	0,06

PREFEITURA MUNICIPAL DE SÃO SEBASTIÃO DA BOA VISTA
CNPJ: 05.105.143/0001-81

Composição	Código Banco	Descrição	Valor do BDI =>	Und	Quant.	Valor Unit	Total
Insumo	00037371 SINAPI	TRANSPORTE - HORISTA (COLETADO CAIXA)	10,58	LS =>	0,00	MO com LS =>	10,58
			Valor do BDI =>	4,30	Valor com BDI =>		19,42
Composição	280022 SEDOP	OPERADOR DE BETONEIRA/MISTURADOR COM ENCARGOS COMPLEMENTARES		H	1,0000000	15,12	15,12
Composição Auxiliar	95389 SINAPI	CURSO DE CAPACITAÇÃO PARA OPERADOR DE BETONEIRA ESTACIONARIA/MISTURADOR (ENCARGOS COMPLEMENTARES) - HORISTA		H	1,0000000	0,06	0,06
Insumo	00037370 SINAPI	ALIMENTACAO - HORISTA (COLETADO CAIXA)		H	1,0000000	2,37	2,37
Insumo	00043488 SINAPI	EPI - FAMILIA OPERADOR ESCAVADEIRA - HORISTA (ENCARGOS COMPLEMENTARES - COLETADO CAIXA)		H	1,0000000	0,63	0,63
Insumo	00037372 SINAPI	EXAMES - HORISTA (COLETADO CAIXA)		H	1,0000000	0,55	0,55
Insumo	00043464 SINAPI	FERRAMENTAS - FAMILIA OPERADOR ESCAVADEIRA - HORISTA (ENCARGOS COMPLEMENTARES - COLETADO CAIXA)		H	1,0000000	0,01	0,01
Insumo	00037666 SINAPI	OPERADOR DE BETONEIRA ESTACIONARIA / MISTURADOR		H	1,0000000	10,52	10,52
Insumo	00037373 SINAPI	SEGURO - HORISTA (COLETADO CAIXA)		H	1,0000000	0,06	0,06
Insumo	00037371 SINAPI	TRANSPORTE - HORISTA (COLETADO CAIXA)	10,58	LS =>	0,00	MO com LS =>	10,58
			Valor do BDI =>	4,30	Valor com BDI =>		19,42

Composição	Código Banco	Descrição	Valor do BDI =>	Und	Quant.	Valor Unit	Total
Composição	88297 SINAPI	OPERADOR DE MÁQUINAS E EQUIPAMENTOS COM ENCARGOS COMPLEMENTARES		H	1,0000000	18,59	18,59
Composição Auxiliar	95380 SINAPI	CURSO DE CAPACITAÇÃO PARA OPERADOR DE MÁQUINAS E EQUIPAMENTOS (ENCARGOS COMPLEMENTARES) - HORISTA		H	1,0000000	0,11	0,11
Insumo	00037370 SINAPI	ALIMENTACAO - HORISTA (COLETADO CAIXA)		H	1,0000000	2,37	2,37
Insumo	00043488 SINAPI	EPI - FAMILIA OPERADOR ESCAVADEIRA - HORISTA (ENCARGOS COMPLEMENTARES - COLETADO CAIXA)		H	1,0000000	0,63	0,63
Insumo	00037372 SINAPI	EXAMES - HORISTA (COLETADO CAIXA)		H	1,0000000	0,55	0,55
Insumo	00043464 SINAPI	FERRAMENTAS - FAMILIA OPERADOR ESCAVADEIRA - HORISTA (ENCARGOS COMPLEMENTARES - COLETADO CAIXA)		H	1,0000000	0,01	0,01
Insumo	00004230 SINAPI	OPERADOR DE MÁQUINAS E TRATORES DIVERSOS (TERRAPLANAGEM)		H	1,0000000	13,94	13,94
Insumo	00037373 SINAPI	SEGURO - HORISTA (COLETADO CAIXA)		H	1,0000000	0,06	0,06
Insumo	00037371 SINAPI	TRANSPORTE - HORISTA (COLETADO CAIXA)	14,05	LS =>	0,00	MO com LS =>	14,05
			Valor do BDI =>	5,28	Valor com BDI =>		23,87
Composição	88309 SINAPI	PEDREIRO COM ENCARGOS COMPLEMENTARES		H	1,0000000	18,89	18,89

PRAÇA DA MATRIZ, SIN, CENTRO, SÃO SEBASTIÃO DA BOA VISTA / PA

ATF Engenharia Ltda
CNPJ 11.732.866/0001-03
(91) 992314921

PREFEITURA MUNICIPAL DE SÃO SEBASTIÃO DA BOA VISTA
CNPJ: 05.105.143/0001-81

Composição	Código Banco	Descrição	SEDI - SERVIÇOS DIVERSOS	Und	Quant.	Valor Unit	Total	
Auxiliar	95371 SINAPI	CURSO DE CAPACITAÇÃO PARA PEDREIRO (ENCARGOS COMPLEMENTARES) - HORISTA	H	1,0000000	0,20	0,20		
Insumo	00037370 SINAPI	ALIMENTACAO - HORISTA (COLETADO CAIXA)	Outros	H	1,0000000	2,37		
Insumo	00043489 SINAPI	EPI - FAMILIA PEDREIRO - HORISTA (ENCARGOS COMPLEMENTARES - COLETADO CAIXA)	Equipamento	H	1,0000000	0,95		
Insumo	00037372 SINAPI	EXAMES - HORISTA (COLETADO CAIXA)	Outros	H	1,0000000	0,55		
Insumo	00043465 SINAPI	FERRAMENTAS - FAMILIA PEDREIRO - HORISTA (ENCARGOS COMPLEMENTARES - COLETADO CAIXA)	Equipamento	H	1,0000000	0,58		
Insumo	00004750 SINAPI	PEDREIRO	Mão de Obra	H	13,26	13,26		
Insumo	00037373 SINAPI	SEGURO - HORISTA (COLETADO CAIXA)	Taxas	H	1,0000000	0,06		
Insumo	00037371 SINAPI	TRANSPORTE - HORISTA (COLETADO CAIXA)	Serviços	H	1,0000000	0,92		
			MO sem LS =>	13,46	LS =>	0,00	MO com LS =>	13,46
			Valor do BDI =>	5,37			Valor com BDI =>	24,26
Composição	Código Banco	Descrição	Tipo	Und	Quant.	Valor Unit	Total	
Auxiliar	280023 SEDOP	PEDREIRO COM ENCARGOS COMPLEMENTARES		H	1,0000000	18,89	18,89	
Insumo	95371 SINAPI	CURSO DE CAPACITAÇÃO PARA PEDREIRO (ENCARGOS COMPLEMENTARES) - HORISTA	SEDI - SERVIÇOS DIVERSOS	H	1,0000000	0,20	0,20	
Insumo	00037370 SINAPI	ALIMENTACAO - HORISTA (COLETADO CAIXA)	Outros	H	1,0000000	2,37	2,37	
Insumo	00037372 SINAPI	EXAMES - HORISTA (COLETADO CAIXA)	Outros	H	1,0000000	0,55	0,55	
Insumo	00043489 SINAPI	EPI - FAMILIA PEDREIRO - HORISTA (ENCARGOS COMPLEMENTARES - COLETADO CAIXA)	Equipamento	H	1,0000000	0,95	0,95	
Insumo	00043465 SINAPI	FERRAMENTAS - FAMILIA PEDREIRO - HORISTA (ENCARGOS COMPLEMENTARES - COLETADO CAIXA)	Equipamento	H	1,9000000	0,58	0,58	
Insumo	00004750 SINAPI	PEDREIRO	Mão de Obra	H	1,0000000	13,26	13,26	
Insumo	00037373 SINAPI	SEGURO - HORISTA (COLETADO CAIXA)	Taxas	H	1,0000000	0,06	0,06	
Insumo	00037371 SINAPI	TRANSPORTE - HORISTA (COLETADO CAIXA)	Serviços	H	1,0000000	0,92	0,92	
			MO sem LS =>	13,46	LS =>	0,00	MO com LS =>	13,46
			Valor do BDI =>	5,37			Valor com BDI =>	24,26

Composição	Código Banco	Descrição	SEDI - SERVIÇOS DIVERSOS	Und	Quant.	Valor Unit	Total
Auxiliar	88310 SINAPI	PINTOR COM ENCARGOS COMPLEMENTARES	H	1,0000000	19,89	19,89	
Insumo	95372 SINAPI	CURSO DE CAPACITAÇÃO PARA PINTOR (ENCARGOS COMPLEMENTARES) - HORISTA	H	1,0000000	0,13	0,13	
Insumo	00037370 SINAPI	ALIMENTACAO - HORISTA (COLETADO CAIXA)	Outros	H	1,0000000	2,37	
Insumo	00043466 SINAPI	FERRAMENTAS - FAMILIA PINTOR - HORISTA (ENCARGOS COMPLEMENTARES - COLETADO CAIXA)	Equipamento	H	1,0000000	1,27	
Insumo	00043490 SINAPI	EPI - FAMILIA PINTOR - HORISTA (ENCARGOS COMPLEMENTARES - COLETADO CAIXA)	Equipamento	H	1,0000000	1,33	
Insumo	00037372 SINAPI	EXAMES - HORISTA (COLETADO CAIXA)	Outros	H	1,0000000	0,55	

Composição	Código Banco	Descrição	SEDI - SERVIÇOS DIVERSOS	Und	Quant.	Valor Unit	Total
Auxiliar	88310 SINAPI	PINTOR COM ENCARGOS COMPLEMENTARES	H	1,0000000	19,89	19,89	
Insumo	95372 SINAPI	CURSO DE CAPACITAÇÃO PARA PINTOR (ENCARGOS COMPLEMENTARES) - HORISTA	H	1,0000000	0,13	0,13	
Insumo	00037370 SINAPI	ALIMENTACAO - HORISTA (COLETADO CAIXA)	Outros	H	1,0000000	2,37	
Insumo	00043466 SINAPI	FERRAMENTAS - FAMILIA PINTOR - HORISTA (ENCARGOS COMPLEMENTARES - COLETADO CAIXA)	Equipamento	H	1,0000000	1,27	
Insumo	00043490 SINAPI	EPI - FAMILIA PINTOR - HORISTA (ENCARGOS COMPLEMENTARES - COLETADO CAIXA)	Equipamento	H	1,0000000	1,33	
Insumo	00037372 SINAPI	EXAMES - HORISTA (COLETADO CAIXA)	Outros	H	1,0000000	0,55	

PRAÇA DA MATRIZ, S/N, CENTRO, SÃO SEBASTIÃO DA BOA VISTA / PA

ATF Engenharia Ltda
CNPJ 11.732.866/0001-03
(91) 992314921

PREFEITURA MUNICIPAL DE SÃO SEBASTIÃO DA BOA VISTA
CNPJ: 05.105.143/0001-81

Insumo	00004783 SINAPI	PINTOR	Mão de Obra	H	1,00000000	13,26	13,26
Insumo	00037373 SINAPI	SEGURO - HORISTA (COLETADO CAIXA)	Taxas	H	1,00000000	0,06	0,06
Insumo	00037371 SINAPI	TRANSPORTE - HORISTA (COLETADO CAIXA)	Serviços	H	1,00000000	0,92	0,92
			MO sem LS =>	LS =>	0,00	MO com LS =>	13,39
			Valor do BDI =>			Valor com BDI =>	25,54
Código Banco		Descrição	Und	Quant.	Valor Unit	Total	
Composição	030254 SEDOP	Reaterro compactado	m²	1,00000000	48,49	48,49	
Composição Auxiliar Insumo	280026 SEDOP	SERVENTE COM ENCARGOS COMPLEMENTARES	H	3,00000000	15,06	45,18	
	M00006 SEDOP	Compactador de solo CM-13	Hp	0,30000000	11,06	3,31	
			MO sem LS =>	LS =>	0,00	MO com LS =>	29,22
			Valor do BDI =>			Valor com BDI =>	62,28
Código Banco		Descrição	Und	Quant.	Valor Unit	Total	
Composição	020174 SEDOP	Retrada de entulho - manualmente (incluindo caixa coleitora)	m³	1,00000000	90,06	90,06	
Composição Auxiliar Insumo	280026 SEDOP	SERVENTE COM ENCARGOS COMPLEMENTARES	H	1,00000000	15,06	15,06	
	D00453 SEDOP	Caixa Coleitora	m³	1,00000000	75,00	75,00	
			MO sem LS =>	LS =>	0,00	MO com LS =>	9,74
			Valor do BDI =>			Valor com BDI =>	115,68
Código Banco		Descrição	Und	Quant.	Valor Unit	Total	
Composição	91693 SINAPI	SERRA CIRCULAR DE BANCADA COM MOTOR ELÉTRICO POTÊNCIA DE 5HP, COM COIFA PARA DISCO 10" - CHI DIURNO. AF_08/2015	CHI	1,00000000	18,69	18,69	
Composição Auxiliar	91688 SINAPI	SERRA CIRCULAR DE BANCADA COM MOTOR ELÉTRICO POTÊNCIA DE 5HP, COM COIFA PARA DISCO 10" - DEPRECIACÃO. AF_08/2015	H	1,00000000	0,09	0,09	
Composição Auxiliar	91689 SINAPI	SERRA CIRCULAR DE BANCADA COM MOTOR ELÉTRICO POTÊNCIA DE 5HP, COM COIFA PARA DISCO 10" - JUROS. AF_08/2015	H	1,00000000	0,01	0,01	
Composição Auxiliar	88297 SINAPI	OPERADOR DE MÁQUINAS E EQUIPAMENTOS COM ENCARGOS COMPLEMENTARES	H	1,00000000	18,59	18,59	
			MO sem LS =>	LS =>	0,00	MO com LS =>	14,05
			Valor do BDI =>			Valor com BDI =>	24,00
Código Banco		Descrição	Und	Quant.	Valor Unit	Total	
Composição	91692 SINAPI	SERRA CIRCULAR DE BANCADA COM MOTOR ELÉTRICO POTÊNCIA DE 5HP, COM COIFA PARA DISCO 10" - CHP DIURNO. AF_08/2015	CHP	1,00000000	21,76	21,76	
Composição Auxiliar	91689 SINAPI	SERRA CIRCULAR DE BANCADA COM MOTOR ELÉTRICO POTÊNCIA DE 5HP, COM COIFA PARA DISCO 10" - JUROS. AF_08/2015	H	1,00000000	0,01	0,01	

PREFEITURA MUNICIPAL DE SÃO SEBASTIÃO DA BOA VISTA
 CNPJ: 05.105.143/0001-81

Composição Auxiliar	91691 SINAPI	SERRA CIRCULAR DE BANCADA COM MOTOR ELÉTRICO POTÊNCIA DE 5HP, COM COIFA PARA DISCO 10" - MATERIAIS NA OPERAÇÃO. AF_08/2015	CHOR - CUSTOS HORÁRIOS DE MÁQUINAS E EQUIPAMENTOS	H	1,00000000	3,01	3,01	
Composição Auxiliar	91690 SINAPI	SERRA CIRCULAR DE BANCADA COM MOTOR ELÉTRICO POTÊNCIA DE 5HP, COM COIFA PARA DISCO 10" - MANUTENÇÃO. AF_08/2015	CHOR - CUSTOS HORÁRIOS DE MÁQUINAS E EQUIPAMENTOS	H	1,00000000	0,06	0,06	
Composição Auxiliar	91688 SINAPI	SERRA CIRCULAR DE BANCADA COM MOTOR ELÉTRICO POTÊNCIA DE 5HP, COM COIFA PARA DISCO 10" - DEPRECIAÇÃO. AF_08/2015	CHOR - CUSTOS HORÁRIOS DE MÁQUINAS E EQUIPAMENTOS	H	1,00000000	0,09	0,09	
Composição Auxiliar	89297 SINAPI	OPERADOR DE MÁQUINAS E EQUIPAMENTOS COM ENCARGOS COMPLEMENTARES	SEDI - SERVIÇOS DIVERSOS	H	1,00000000	18,59	18,59	
			MO sem LS =>	14,05	LS =>	0,00	MO com LS =>	14,05
			Valor do BDI =>	6,19			Valor com BDI =>	27,95
			Tipo	Und	Quant.	Valor Unit	Total	

Composição	91688 SINAPI	SERRA CIRCULAR DE BANCADA COM MOTOR ELÉTRICO POTÊNCIA DE 5HP, COM COIFA PARA DISCO 10" - DEPRECIAÇÃO. AF_08/2015	CHOR - CUSTOS HORÁRIOS DE MÁQUINAS E EQUIPAMENTOS	H	1,00000000	0,09	0,09	
Insumo	00014618 SINAPI	SERRA CIRCULAR DE BANCADA COM MOTOR ELÉTRICO, POTENCIA DE *1600* W, PARA DISCO DE DIAMETRO DE 10" (250 MM)	Material	UN	0,0000720	1.286,54	0,09	
			MO sem LS =>	0,00	LS =>	0,00	MO com LS =>	0,00
			Valor do BDI =>	0,02			Valor com BDI =>	0,11
			Tipo	Und	Quant.	Valor Unit	Total	

Composição	91689 SINAPI	SERRA CIRCULAR DE BANCADA COM MOTOR ELÉTRICO POTÊNCIA DE 5HP, COM COIFA PARA DISCO 10" - JUROS. AF_08/2015	CHOR - CUSTOS HORÁRIOS DE MÁQUINAS E EQUIPAMENTOS	H	1,00000000	0,01	0,01	
Insumo	00014618 SINAPI	SERRA CIRCULAR DE BANCADA COM MOTOR ELÉTRICO, POTENCIA DE *1600* W, PARA DISCO DE DIAMETRO DE 10" (250 MM)	Material	UN	0,0000144	1.286,54	0,01	
			MO sem LS =>	0,00	LS =>	0,00	MO com LS =>	0,00
			Valor do BDI =>	0,00			Valor com BDI =>	0,01
			Tipo	Und	Quant.	Valor Unit	Total	

Composição	91690 SINAPI	SERRA CIRCULAR DE BANCADA COM MOTOR ELÉTRICO POTÊNCIA DE 5HP, COM COIFA PARA DISCO 10" - MANUTENÇÃO. AF_08/2015	CHOR - CUSTOS HORÁRIOS DE MÁQUINAS E EQUIPAMENTOS	H	1,00000000	0,06	0,06	
Insumo	00014618 SINAPI	SERRA CIRCULAR DE BANCADA COM MOTOR ELÉTRICO, POTENCIA DE *1600* W, PARA DISCO DE DIAMETRO DE 10" (250 MM)	Material	UN	0,0000500	1.286,54	0,06	
			MO sem LS =>	0,00	LS =>	0,00	MO com LS =>	0,00
			Valor do BDI =>	0,01			Valor com BDI =>	0,07
			Tipo	Und	Quant.	Valor Unit	Total	

Composição	91691 SINAPI	SERRA CIRCULAR DE BANCADA COM MOTOR ELÉTRICO POTÊNCIA DE 5HP, COM COIFA PARA DISCO 10" - MATERIAIS NA OPERAÇÃO. AF_08/2015	CHOR - CUSTOS HORÁRIOS DE MÁQUINAS E EQUIPAMENTOS	H	1,00000000	3,01	3,01	
Insumo	00002705 SINAPI	ENERGIA ELÉTRICA ATE 2000 KWH INDUSTRIAL, SEM DEMANDA	Material	KWH	3,17000000	0,85	3,01	
			MO sem LS =>	0,00	LS =>	0,00	MO com LS =>	0,00
			Valor do BDI =>	0,01			Valor com BDI =>	0,07
			Tipo	Und	Quant.	Valor Unit	Total	

PRAÇA DA MATRIZ, SIN, CENTRO, SÃO SEBASTIÃO DA BOA VISTA / PA

ATF Engenharia Ltda
 CNPJ 11.732.866/0001-03
 (91) 992314921

PREFEITURA MUNICIPAL DE SÃO SEBASTIÃO DA BOA VISTA
CNPJ: 05.105.143/0001-81

		MO sem LS =>	0,00	LS =>	0,00	MO com LS =>	0,00
		Valor do BDI =>	0,85			Valor com BDI =>	3,66
Composição	Código Banco	Descrição	Tipo	Und	Quant.	Valor Unit	Total
	88315 SINAPI	SERRALHEIRO COM ENCARGOS COMPLEMENTARES	SEDI - SERVIÇOS DIVERSOS	H	1,00000000	18,79	18,79
Composição Auxiliar	95377 SINAPI	CURSO DE CAPACITAÇÃO PARA SERRALHEIRO (ENCARGOS COMPLEMENTARES) - HORISTA	SEDI - SERVIÇOS DIVERSOS	H	1,00000000	0,10	0,10
Insumo	00037370 SINAPI	ALIMENTACAO - HORISTA (COLETADO CAIXA)	Outros	H	1,00000000	2,37	2,37
Insumo	00043465 SINAPI	FERRAMENTAS - FAMILIA PEDREIRO - HORISTA (ENCARGOS COMPLEMENTARES - COLETADO CAIXA)	Equipamento	H	1,00000000	0,58	0,58
Insumo	00043489 SINAPI	EPI - FAMILIA PEDREIRO - HORISTA (ENCARGOS COMPLEMENTARES - COLETADO CAIXA)	Equipamento	H	1,00000000	0,95	0,95
Insumo	00037372 SINAPI	EXAMES - HORISTA (COLETADO CAIXA)	Outros	H	1,00000000	0,55	0,55
Insumo	00006110 SINAPI	SERRALHEIRO	Mão de Obra	H	1,00000000	13,26	13,26
Insumo	00037373 SINAPI	SEGURO - HORISTA (COLETADO CAIXA)	Taxas	H	1,00000000	0,06	0,06
Insumo	00037371 SINAPI	TRANSPORTE - HORISTA (COLETADO CAIXA)	Serviços	H	1,00000000	0,92	0,92
		MO sem LS =>	13,36	LS =>	0,00	MO com LS =>	13,36
		Valor do BDI =>	5,34			Valor com BDI =>	24,13

		MO sem LS =>	0,00	LS =>	0,00	MO com LS =>	0,00
		Valor do BDI =>	4,28 <th></th> <th></th> <th>Valor com BDI =></th> <th>19,34 </th>			Valor com BDI =>	19,34
Composição	Código Banco	Descrição	Tipo	Und	Quant.	Valor Unit	Total
	88316 SINAPI	SERVEnte COM ENCARGOS COMPLEMENTARES	SEDI - SERVIÇOS DIVERSOS	H	1,00000000	15,06	15,06
Composição Auxiliar	95378 SINAPI	CURSO DE CAPACITAÇÃO PARA SERVENTE (ENCARGOS COMPLEMENTARES) - HORISTA	SEDI - SERVIÇOS DIVERSOS	H	1,00000000	0,14	0,14
Insumo	00037370 SINAPI	ALIMENTACAO - HORISTA (COLETADO CAIXA)	Outros	H	1,00000000	2,37	2,37
Insumo	00043481 SINAPI	EPI - FAMILIA SERVENTE - HORISTA (ENCARGOS COMPLEMENTARES - COLETADO CAIXA)	Equipamento	H	1,00000000	1,01	1,01
Insumo	00037372 SINAPI	EXAMES - HORISTA (COLETADO CAIXA)	Outros	H	1,00000000	0,55	0,55
Insumo	00043467 SINAPI	FERRAMENTAS - FAMILIA SERVENTE - HORISTA (ENCARGOS COMPLEMENTARES - COLETADO CAIXA)	Equipamento	H	1,00000000	0,41	0,41
Insumo	00037373 SINAPI	SEGURO - HORISTA (COLETADO CAIXA)	Taxas	H	1,00000000	0,06	0,06
Insumo	00006111 SINAPI	SERVEnte DE OBRAS	Mão de Obra	H	1,00000000	9,60	9,60
Insumo	00037371 SINAPI	TRANSPORTE - HORISTA (COLETADO CAIXA)	Serviços	H	1,00000000	0,92	0,92
		MO sem LS =>	9,74	LS =>	0,00	MO com LS =>	9,74
		Valor do BDI =>	4,28			Valor com BDI =>	19,34

Composição	Código Banco	Descrição	Tipo	Und	Quant.	Valor Unit	Total
	280026 SEDOP	SERVEnte COM ENCARGOS COMPLEMENTARES	SEDI - SERVIÇOS DIVERSOS	H	1,00000000	15,06	15,06
Composição Auxiliar	95378 SINAPI	CURSO DE CAPACITAÇÃO PARA SERVENTE (ENCARGOS COMPLEMENTARES) - HORISTA	SEDI - SERVIÇOS DIVERSOS	H	1,00000000	0,14	0,14

PRAÇA DA MATRIZ, SIN, CENTRO, SÃO SEBASTIÃO DA BOA VISTA / PA

ATF Engenharia Ltda
CNPJ 11.732.866/0001-03
(91) 992314921

PREFEITURA MUNICIPAL DE SÃO SEBASTIÃO DA BOA VISTA
 CNPJ: 05.105.14370001-81

Insunmo	Código Banco	Descrição	Outros	Und	Quant.	Valor Unit	Total	
Insunmo	00037370 SINAPI	ALIMENTACAO - HORISTA (COLETADO CAIXA)		H	1,00000000	2,37	2,37	
Insunmo	00037372 SINAPI	EXAMES - HORISTA (COLETADO CAIXA)		H	1,00000000	0,55	0,55	
Insunmo	00043491 SINAPI	EPI - FAMILIA SERVENTE - HORISTA (ENCARGOS COMPLEMENTARES - COLETADO CAIXA)		H	1,00000000	1,01	1,01	
Insunmo	00043467 SINAPI	FERRAMENTAS - FAMILIA SERVENTE - HORISTA (ENCARGOS COMPLEMENTARES - COLETADO CAIXA)		H	1,00000000	0,41	0,41	
Insunmo	00006111 SINAPI	SERVENTE DE OBRAS		H	1,00000000	9,60	9,60	
Insunmo	00037373 SINAPI	SEGURO - HORISTA (COLETADO CAIXA)		H	1,00000000	0,06	0,06	
Insunmo	00037371 SINAPI	TRANSPORTE - HORISTA (COLETADO CAIXA)		H	1,00000000	0,92	0,92	
MO sem LS =>				9,74	LS =>	0,00	MO com LS =>	9,74
Valor do BDI =>				4,28	Valor com BDI =>			19,34

Composição	Código Banco	Descrição	Tipo	Und	Quant.	Valor Unit	Total	
Composição	99463 SINAPI	SUPORTE ISOLADOR PARA CORDOALHA DE COBRE - FORNECIMENTO E INSTALACAO, AF 12/2017	INEL - INSTALACAO ELÉTRICA/ELETRIFICACAO E SEDI - SERVIÇOS DIVERSOS	UN	1,00000000	21,15	21,15	
Composição Auxiliar	88247 SINAPI	AUXILIAR DE ELETRICISTA COM ENCARGOS COMPLEMENTARES		H	0,31840000	14,99	4,74	
Composição Auxiliar	88264 SINAPI	ELETRICISTA COM ENCARGOS COMPLEMENTARES		H	0,31840000	19,04	6,02	
Insunmo	00004356 SINAPI	PARAFUSO DE ACO ZINCADO COM ROSCA SOBERBA, CABECA CHATA E FENDA SIMPLES, DIAMETRO 4,8 MM, COMPRIMENTO 45 MM	Material	UN	2,00000000	0,14	0,28	
Insunmo	00007572 SINAPI	SUPORTE ISOLADOR REFORCADO DIAMETRO NOMINAL 5/16", COM ROSCA SOBERBA E BUCHA	Material	UN	1,00000000	10,11	10,11	
MO sem LS =>				7,32	LS =>	0,00	MO com LS =>	7,32
Valor do BDI =>				6,01	Valor com BDI =>			27,16

Composição	Código Banco	Descrição	Tipo	Und	Quant.	Valor Unit	Total	
Composição	91946 SINAPI	SUPORTE PARAFUSADO COM PLACA DE ENCAIXE 4" X 2" MÉDIO (1,30 M DO PISO) PARA PONTO ELÉTRICO - FORNECIMENTO E INSTALACAO, AF 12/2015	INEL - INSTALACAO ELÉTRICA/ELETRIFICACAO E ILUMINACAO EXTERNA SEDI - SERVIÇOS DIVERSOS	UN	1,00000000	6,40	6,40	
Composição Auxiliar	88264 SINAPI	ELETRICISTA COM ENCARGOS COMPLEMENTARES		H	0,12400000	19,04	2,36	
Insunmo	00038094 SINAPI	ESPELHO / PLACA DE 3 POSTOS 4" X 2", PARA INSTALACAO DE TOMADAS E INTERRUPTORES	Material	UN	1,00000000	2,66	2,66	
Insunmo	00038099 SINAPI	SUPORTE DE FIXACAO PARA ESPELHO / PLACA 4" X 2", PARA 3 MODULOS, PARA INSTALACAO DE TOMADAS E INTERRUPTORES (SOMENTE SUPORTE)	Material	UN	1,00000000	1,38	1,38	
MO sem LS =>				1,68	LS =>	0,00	MO com LS =>	1,68
Valor do BDI =>				1,82	Valor com BDI =>			8,22

Composição	Código Banco	Descrição	Tipo	Und	Quant.	Valor Unit	Total
Composição	88323 SINAPI	TELHADISTA COM ENCARGOS COMPLEMENTARES	SEDI - SERVIÇOS DIVERSOS	H	1,00000000	18,68	18,68
Composição Auxiliar	96385 SINAPI	CURSO DE CAPACITACAO PARA TELHADISTA (ENCARGOS COMPLEMENTARES) - HORISTA	SEDI - SERVIÇOS DIVERSOS	H	1,00000000	0,10	0,10
Insunmo	00037370 SINAPI	ALIMENTACAO - HORISTA (COLETADO CAIXA)	Outros	H	1,00000000	2,37	2,37

PRAÇA DA MATRIZ, S/N, CENTRO, SÃO SEBASTIÃO DA BOA VISTA / PA

ATF Engenharia Ltda
 CNPJ 11.732.866/0001-03
 (91) 992314921

PREFEITURA MUNICIPAL DE SÃO SEBASTIÃO DA BOA VISTA
 CNPJ: 05.105.143/0001-81

Insunmo	Código Banco	Descrição	Equipamento	Und	Quant.	Valor Unit	Total	
Insunmo	00043483 SINAPI	EPI - FAMILIA CARPINTEIRO DE FORMAS - HORISTA (ENCARGOS COMPLEMENTARES - COLETADO CAIXA)	Equipamento	H	1,0000000	1,05	1,05	
Insunmo	00043459 SINAPI	FERRAMENTAS - FAMILIA CARPINTEIRO DE FORMAS - HORISTA (ENCARGOS COMPLEMENTARES - COLETADO CAIXA)	Equipamento	H	1,0000000	0,38	0,38	
Insunmo	00037372 SINAPI	EXAMES - HORISTA (COLETADO CAIXA)	Outros	H	1,0000000	0,55	0,55	
Insunmo	00037373 SINAPI	SEGURO - HORISTA (COLETADO CAIXA)	Taxas	H	1,0000000	0,06	0,06	
Insunmo	00012869 SINAPI	TELHADOR	Mão de Obra	H	1,0000000	13,25	13,25	
Insunmo	00037371 SINAPI	TRANSPORTE - HORISTA (COLETADO CAIXA)	Serviços	H	1,0000000	0,92	0,92	
			MO sem LS =>	13,35	LS =>	0,00	MO com LS =>	13,35
			Valor do BDI =>	5,31	Valor com BDI =>		23,99	

Composição	Código Banco	Descrição	Tipo	Und	Quant.	Valor Unit	Total	
Composição	91999 SINAPI	TOMADA BAIXA DE EMBUTIR (1 MÓDULO), 2P+T 20 A. SEM SUPORTE E SEM PLACA - FORNECIMENTO E INSTALAÇÃO. AF_12/2015	INEL - INSTALAÇÃO ELÉTRICA/ELETRIFICAÇÃO E II LUMINAÇÃO EXTERNA	UN	1,0000000	17,13	17,13	
Composição Auxiliar	89247 SINAPI	AUXILIAR DE ELETRICISTA COM ENCARGOS COMPLEMENTARES	SEDI - SERVIÇOS DIVERSOS	H	0,2350000	14,99	3,52	
Composição Auxiliar	88264 SINAPI	ELETRICISTA COM ENCARGOS COMPLEMENTARES	SEDI - SERVIÇOS DIVERSOS	H	0,2350000	19,04	4,47	
Insunmo	00038102 SINAPI	TOMADA 2P+T 20A, 250V (APENAS MÓDULO)	Material	UN	1,0000000	9,14	9,14	
			MO sem LS =>	5,43	LS =>	0,00	MO com LS =>	5,43
			Valor do BDI =>	4,87	Valor com BDI =>		22,00	

Composição	Código Banco	Descrição	Tipo	Und	Quant.	Valor Unit	Total	
Composição	180102 SEDOP	Tubo em PVC - 100mm (LS)	M	M	1,0000000	33,03	33,03	
Composição Auxiliar	280008 SEDOP	AUXILIAR DE ENCANADOR OU BOMBEIRO HIDRAULICO COM ENCARGOS COMPLEMENTARES	H	H	0,4500000	14,50	6,52	
Composição Auxiliar	280016 SEDOP	ENCANADOR OU BOMBEIRO HIDRAULICO COM ENCARGOS COMPLEMENTARES	H	H	0,4500000	18,40	8,28	
Insunmo	D00222 SEDOP	Solução limpadora	Material	L	0,0100000	49,90	0,49	
Insunmo	D00223 SEDOP	Adesivo p/ PVC - 75g	Material	TB	0,1800000	9,00	1,62	
Insunmo	H00001 SEDOP	Tubo em PVC - 100mm (LS)	Material	M	1,0500000	15,36	16,12	
			MO sem LS =>	10,31	LS =>	0,00	MO com LS =>	10,31
			Valor do BDI =>	9,39	Valor com BDI =>		42,42	

Composição	Código Banco	Descrição	Tipo	Und	Quant.	Valor Unit	Total
Composição	180508 SEDOP	Tubo em PVC - 150mm (LS)	M	M	1,0000000	71,01	71,01
Composição Auxiliar	280016 SEDOP	ENCANADOR OU BOMBEIRO HIDRAULICO COM ENCARGOS COMPLEMENTARES	H	H	0,6000000	18,40	11,04
Composição Auxiliar	280008 SEDOP	AUXILIAR DE ENCANADOR OU BOMBEIRO HIDRAULICO COM ENCARGOS COMPLEMENTARES	H	H	0,6000000	14,50	8,70
Insunmo	D00222 SEDOP	Solução limpadora	Material	L	0,0100000	49,90	0,49

PRAÇA DA MATRIZ, S/N, CENTRO, SÃO SEBASTIÃO DA BOA VISTA / PA

ATF Engenharia Ltda
 CNPJ 11.732.866/0001-03
 (91) 992314921

PREFEITURA MUNICIPAL DE SÃO SEBASTIÃO DA BOA VISTA
 CNPJ: 05.105.143/0001-81

Insuno	D00223 SEDOP	Adesivo p/ PVC - 75g	Material	TB	0,22000000	9,00	1,98
Insuno	H00059 SEDOP	Tubo em PVC - 150mm (LS)	Material	M	1,05000000	46,48	48,80
		MO sem LS =>	13,76	LS =>	0,00	MO com LS =>	13,76
		Valor do BDI =>	20,20			Valor com BDI =>	91,21

Composição	Código Banco	Descrição	Tipo	Und	Quant.	Valor Unit	Total
	90587 SINAPI	VIBRADOR DE IMERSÃO, DIÂMETRO DE PONTEIRA 45MM, MOTOR ELÉTRICO TRIFÁSICO POTÊNCIA DE 2 CV - CHI DIURNO. AF_06/2015	CHOR - CUSTOS HORÁRIOS DE MÁQUINAS E EQUIPAMENTOS	CHI	1,00000000	0,44	0,44
Composição Auxiliar	90582 SINAPI	VIBRADOR DE IMERSÃO, DIÂMETRO DE PONTEIRA 45MM, MOTOR ELÉTRICO TRIFÁSICO POTÊNCIA DE 2 CV - DEPRECIÇÃO. AF_06/2015	CHOR - CUSTOS HORÁRIOS DE MÁQUINAS E EQUIPAMENTOS	H	1,00000000	0,40	0,40
Composição Auxiliar	90583 SINAPI	VIBRADOR DE IMERSÃO, DIÂMETRO DE PONTEIRA 45MM, MOTOR ELÉTRICO TRIFÁSICO POTÊNCIA DE 2 CV - JUROS. AF_09/2015	CHOR - CUSTOS HORÁRIOS DE MÁQUINAS E EQUIPAMENTOS	H	1,00000000	0,04	0,04
		MO sem LS =>	0,00	LS =>	0,00	MO com LS =>	0,00
		Valor do BDI =>	0,12			Valor com BDI =>	0,56

Composição	Código Banco	Descrição	Tipo	Und	Quant.	Valor Unit	Total
	90586 SINAPI	VIBRADOR DE IMERSÃO, DIÂMETRO DE PONTEIRA 45MM, MOTOR ELÉTRICO TRIFÁSICO POTÊNCIA DE 2 CV - CHP DIURNO. AF_06/2015	CHOR - CUSTOS HORÁRIOS DE MÁQUINAS E EQUIPAMENTOS	CHP	1,00000000	1,93	1,93
Composição Auxiliar	90584 SINAPI	VIBRADOR DE IMERSÃO, DIÂMETRO DE PONTEIRA 45MM, MOTOR ELÉTRICO TRIFÁSICO POTÊNCIA DE 2 CV - MANUTENÇÃO. AF_06/2015	CHOR - CUSTOS HORÁRIOS DE MÁQUINAS E EQUIPAMENTOS	H	1,00000000	0,31	0,31
Composição Auxiliar	90585 SINAPI	VIBRADOR DE IMERSÃO, DIÂMETRO DE PONTEIRA 45MM, MOTOR ELÉTRICO TRIFÁSICO POTÊNCIA DE 2 CV - MATERIAIS NA OPERAÇÃO. AF_08/2015	CHOR - CUSTOS HORÁRIOS DE MÁQUINAS E EQUIPAMENTOS	H	1,00000000	1,18	1,18
Composição Auxiliar	90582 SINAPI	VIBRADOR DE IMERSÃO, DIÂMETRO DE PONTEIRA 45MM, MOTOR ELÉTRICO TRIFÁSICO POTÊNCIA DE 2 CV - DEPRECIÇÃO. AF_06/2015	CHOR - CUSTOS HORÁRIOS DE MÁQUINAS E EQUIPAMENTOS	H	1,00000000	0,40	0,40
Composição Auxiliar	90583 SINAPI	VIBRADOR DE IMERSÃO, DIÂMETRO DE PONTEIRA 45MM, MOTOR ELÉTRICO TRIFÁSICO POTÊNCIA DE 2 CV - JUROS. AF_06/2015	CHOR - CUSTOS HORÁRIOS DE MÁQUINAS E EQUIPAMENTOS	H	1,00000000	0,04	0,04
		MO sem LS =>	0,00	LS =>	0,00	MO com LS =>	0,00
		Valor do BDI =>	0,54			Valor com BDI =>	2,47

Composição	Código Banco	Descrição	Tipo	Und	Quant.	Valor Unit	Total
	90582 SINAPI	VIBRADOR DE IMERSÃO, DIÂMETRO DE PONTEIRA 45MM, MOTOR ELÉTRICO TRIFÁSICO POTÊNCIA DE 2 CV - DEPRECIÇÃO. AF_06/2015	CHOR - CUSTOS HORÁRIOS DE MÁQUINAS E EQUIPAMENTOS	H	1,00000000	0,40	0,40
Insuno	00013896 SINAPI	VIBRADOR DE IMERSÃO, DIÂMETRO DA PONTEIRA DE *45* MM, COM MOTOR ELÉTRICO TRIFÁSICO DE 2 HP (2 CV)	Equipamento	UN	0,00012800	3.139,80	0,40
		MO sem LS =>	0,00	LS =>	0,00	MO com LS =>	0,00
		Valor do BDI =>	0,11			Valor com BDI =>	0,51

Composição	Código Banco	Descrição	Tipo	Und	Quant.	Valor Unit	Total
	90583 SINAPI	VIBRADOR DE IMERSÃO, DIÂMETRO DE PONTEIRA 45MM, MOTOR ELÉTRICO TRIFÁSICO POTÊNCIA DE 2 CV - JUROS. AF_06/2015	CHOR - CUSTOS HORÁRIOS DE MÁQUINAS E EQUIPAMENTOS	H	1,00000000	0,04	0,04

PRAÇA DA MATRIZ, SW, CENTRO, SÃO SEBASTIÃO DA BOA VISTA / PA

ATF Engenharia Ltda
 CNPJ 11.732.866/0001-03
 (91) 992314921

PREFEITURA MUNICIPAL DE SÃO SEBASTIÃO DA BOA VISTA
 CNPJ: 05.105.143/0001-81

Insueto	Código Banco	Descrição	Equipamento	UN	0,0000151	3.139,80	0,04
			MO sem LS =>	LS =>	0,00	MO com LS =>	0,00
			Valor do BDI =>			Valor com BDI =>	0,05
Composição	90584 SINAPI	VIBRADOR DE IMERSÃO, DIÂMETRO DE PONTEIRA 45MM, MOTOR ELÉTRICO TRIFÁSICO POTÊNCIA DE 2 CV - MANUTENÇÃO. AF_06/2015	CHOR - CUSTOS HORÁRIOS DE MÁQUINAS E EQUIPAMENTOS	H	1,0000000	0,31	0,31
Insueto	00013896 SINAPI	VIBRADOR DE IMERSÃO, DIÂMETRO DA PONTEIRA DE *45* MM, COM MOTOR ELÉTRICO TRIFÁSICO DE 2 HP (2 CV)	Equipamento	UN	0,0001000	3.139,80	0,31
			MO sem LS =>	LS =>	0,00	MO com LS =>	0,00
			Valor do BDI =>			Valor com BDI =>	0,39
Composição	90585 SINAPI	VIBRADOR DE IMERSÃO, DIÂMETRO DE PONTEIRA 45MM, MOTOR ELÉTRICO TRIFÁSICO POTÊNCIA DE 2 CV - MATERIAIS NA OPERAÇÃO. AF_06/2015	CHOR - CUSTOS HORÁRIOS DE MÁQUINAS E EQUIPAMENTOS	H	1,0000000	1,18	1,18
Insueto	00002705 SINAPI	ENERGIA ELÉTRICA. ATE 2000 KWH INDUSTRIAL, SEM DEMANDA	Material	KW/H	1,2500000	0,95	1,18
			MO sem LS =>	LS =>	0,00	MO com LS =>	0,00
			Valor do BDI =>			Valor com BDI =>	1,51

Total sem BDI 160.680,31
 Total do BDI 45.675,31
 Total Geral 206.355,62

Aluizio Teixeira Filho

Aluizio Teixeira Filho
 ENG CIVIL 7.784/D CREA-PA

PREFEITURA MUNICIPAL DE SÃO SEBASTIÃO DA BOA VISTA

DEMONSTRATIVO COMPOSIÇÃO DO BDI

X - Taxa representativa das despesas indiretas, exceto tributos e despesas financeiras		%
X.1 - Garantia		0,28
X.2 - Administração central		4,00
X.3 - Risco		1,00
X.4 - Mobilização e desmobilização		
	X	5,28

Y - Taxa representativa das despesas financeiras		%
Y.1 - Despesas financeiras		0,94
	Y	0,94

Z - Taxa representativa do lucro		%
Z.1 - Lucro		8,00
	Z	8,00

I - Taxa representativa de incidência dos impostos (sobre faturamento da empresa)		%
I.1 - ISS (imposto sobre serviços)		5,00
I.2 - COFINS (contribuição para o financiamento da seguridade social)		3,00
I.3 - PIS (programa de integração social)		0,65
I.3 - CPRB		2,00
	I	10,65

BDI - Benefício e despesas indiretas		
$BDI = (((1 + X) * (1 + Y) * (1 + Z) / (1 - I))) - 1$	BDI	28,45%

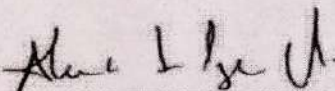
ALUIZIO TEIXEIRA FILHO
Eng. Civil - 7784/D CREA-PA

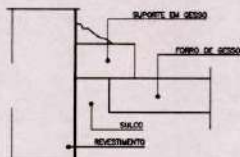
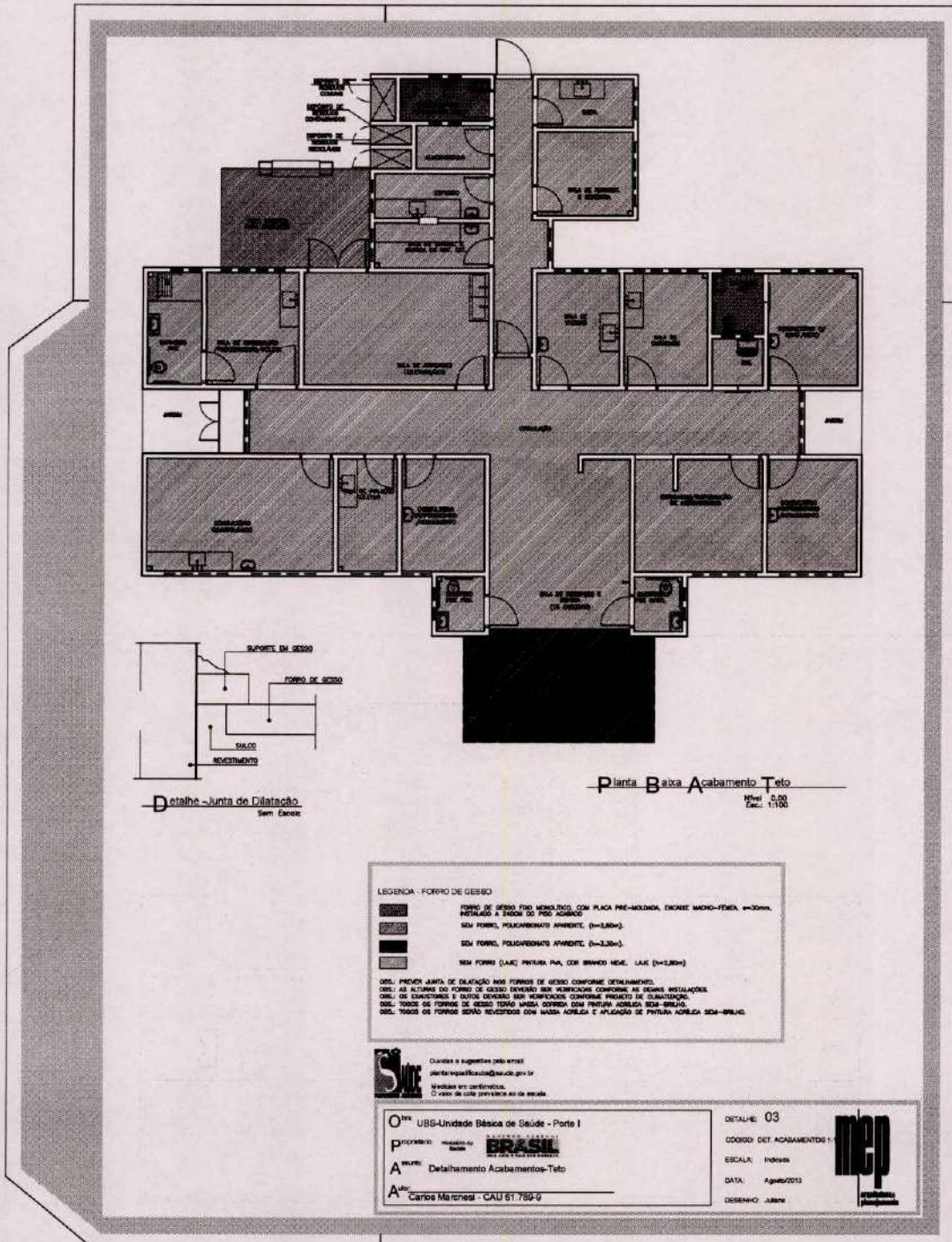

Detalhe - Junta de Dilatação
Sem Escala

Planta Baixa Acabamento Teto
Nível: 0,00
Escala: 1:100

LEGENDA - FORRO DE GESSO

- FORRO DE GESSO FIBRO MONODICO, COM PLACA PRE-EMBELEADA, ENCAIXE MACHO-FEMEA, $\approx 30mm$, INSTALADO A 240cm DO PISO ACABADO.
- SEM FORRO, POLICARBONATO AFINIDADE, $(h=1,80m)$.
- SEM FORRO, POLICARBONATO AFINIDADE, $(h=3,30m)$.
- SEM FORRO (LAC), PINTURA PVA, COR BRANCO NENE, LAC $(h=3,30m)$.

DESL. PREVER JUNTA DE DILATAÇÃO NOS FORROS DE GESSO CONFORME DETALHAMENTO.
 OBS.: AS ALTURAS DO FORRO DE GESSO DEVERÃO SER VERIFICADAS CONFORME AS REQUIS INSTALAÇÕES.
 OBS.: OS ESQUETAS E OUTROS DEVERÃO SER VERIFICADOS CONFORME PROJETO DE QUANTIFICAÇÃO.
 OBS.: TODOS OS FORROS DE GESSO TERÃO LINHA CORDELA COM PINTURA ACRILICA SEM BRILHO.
 OBS.: TODOS OS FORROS SERÃO REVESTIDOS COM MASSA ACRILICA E APLICAÇÃO DE PINTURA ACRILICA SEM BRILHO.

SUS
 Divisão e sugestivo pelo email:
 miteros@saude.gov.br
 Medição em centímetros.
 O valor de cada percentual em de saúde.

UBS-Unidade Básica de Saúde - Porte I
 PROPOSTA: **BRASIL**
 APROVAÇÃO: **Detalhamento Acabamentos-Teto**
 APROVAÇÃO: **Carlos Marchesi - CAU 61.789-9**

DETALHE: 03
 CÓDIGO DET ACABAMENTOS: 1-
 ESCALA: Índice
 DATA: Agosto/2013
 DESENHO: J.M.



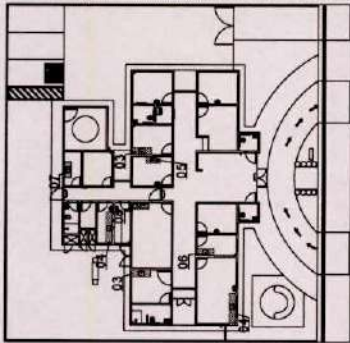

PLAN LAVORATORI IN LAVORO IN OFFICINA

Legenda:

- 1. MUR
- 2. PAVIMENTO
- 3. SOTTOPAVIMENTO
- 4. SOTTOPAVIMENTO IN CEMENTO
- 5. SOTTOPAVIMENTO IN CEMENTO
- 6. SOTTOPAVIMENTO IN CEMENTO
- 7. SOTTOPAVIMENTO IN CEMENTO
- 8. SOTTOPAVIMENTO IN CEMENTO
- 9. SOTTOPAVIMENTO IN CEMENTO
- 10. SOTTOPAVIMENTO IN CEMENTO

Chiusure:

1. MUR

2. PAVIMENTO

3. SOTTOPAVIMENTO

4. SOTTOPAVIMENTO IN CEMENTO

5. SOTTOPAVIMENTO IN CEMENTO

6. SOTTOPAVIMENTO IN CEMENTO

7. SOTTOPAVIMENTO IN CEMENTO

8. SOTTOPAVIMENTO IN CEMENTO

9. SOTTOPAVIMENTO IN CEMENTO

10. SOTTOPAVIMENTO IN CEMENTO

<p>PROGETTO ARCHITETTICO</p> <p>PROF. ING. ...</p> <p>... ..</p> <p>... ..</p> <p>... ..</p> <p>... ..</p>	<p>DATA DEL D.T. 08</p> <p>... ..</p> <p>... ..</p> <p>... ..</p> <p>... ..</p>
--	---

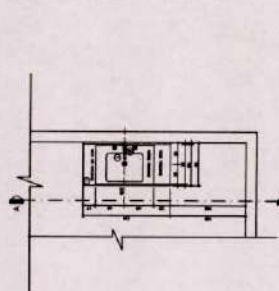

-Pav. D. 1/10

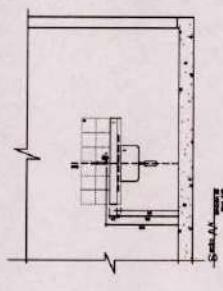

-Sola. A. 1/10

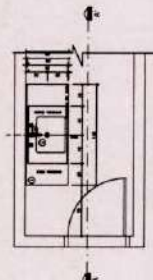

-Pav. D. 1/10

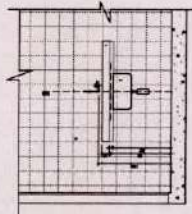

-Sola. A. 1/10

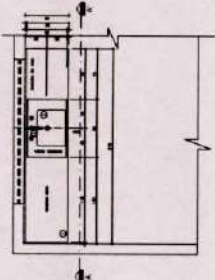

-Pav. D. 1/10

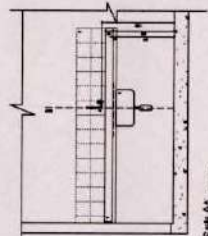

-Sola. A. 1/10

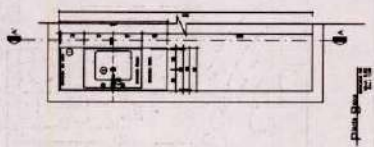

-Pav. D. 1/10

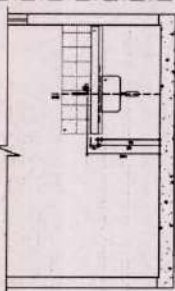

-Sola. A. 1/10

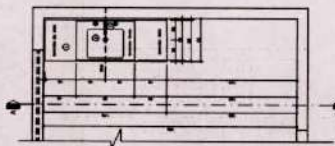

-Pav. D. 1/10

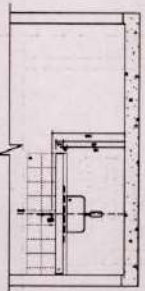

-Sola. A. 1/10

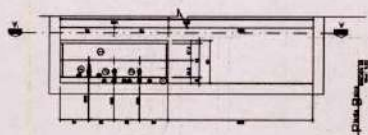

-Pav. D. 1/10

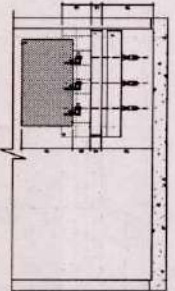

-Sola. A. 1/10

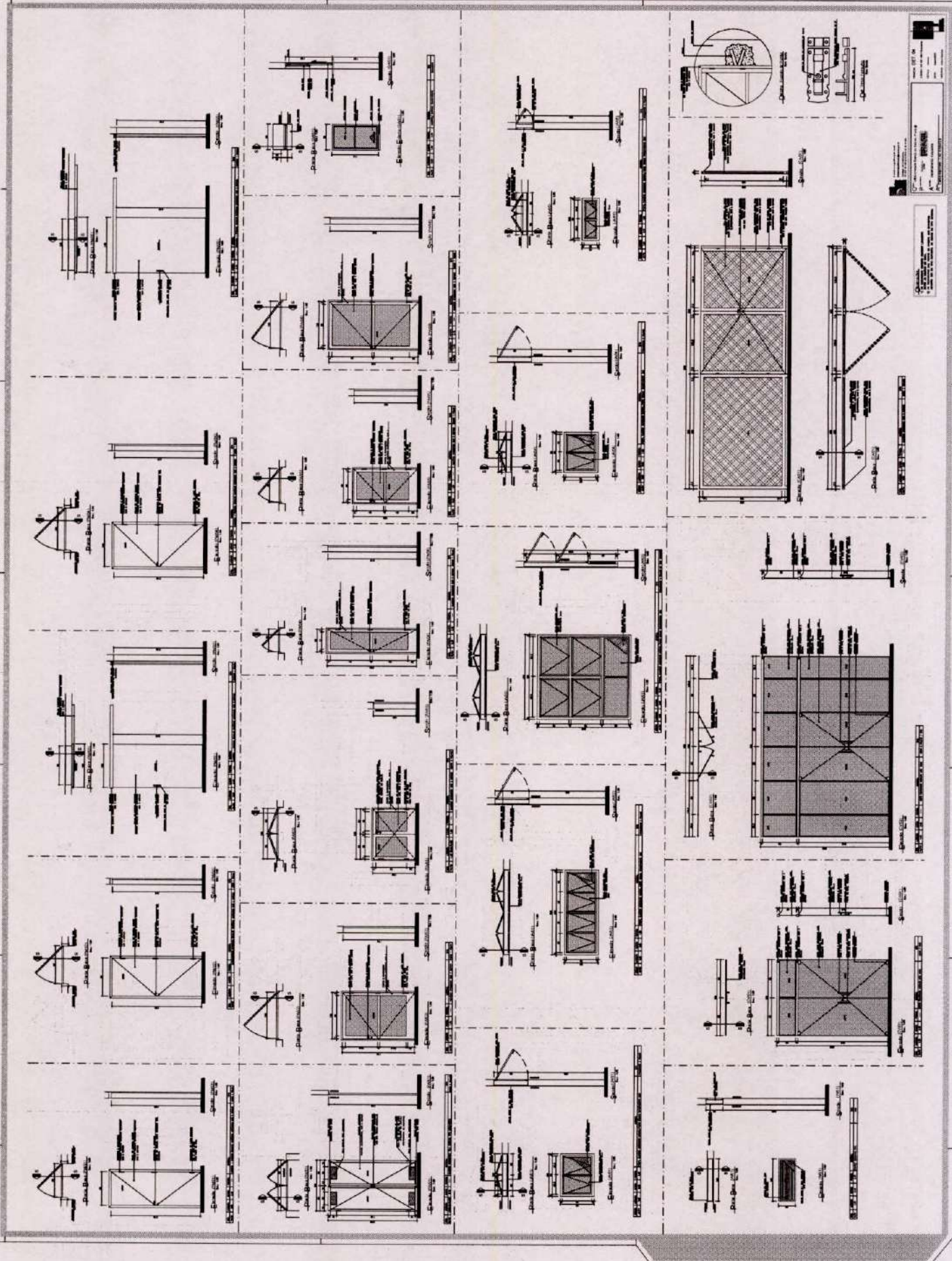

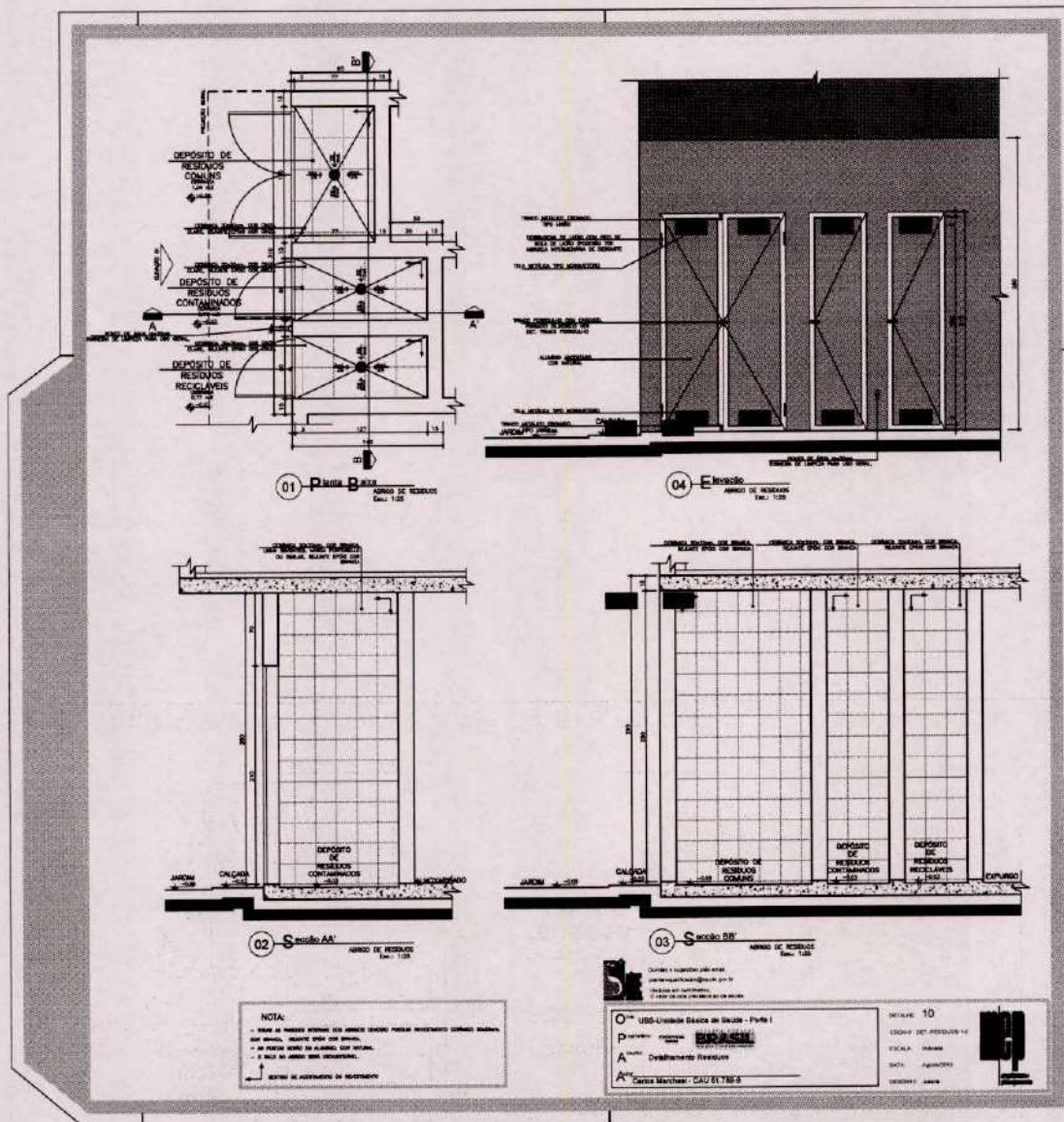



Conselho de Arquitetura e Urbanismo
Registro de Responsabilidade Técnica - RRT

RRT SIMPLES
Nº 0000001453572

INICIAL
INDIVIDUAL



20130001453572

1. Responsável Técnico

Registro Nacional: A32642-9 CARLOS EDUARDO PEREIRA MARCHESI
Título do Profissional: Arquiteto e Urbanista
CNPJ: 06.184.908/0001-28 Registro Nacional: 15833-0 Empresa Contratada: MEP ARQUITETURA E PLANEJAMENTO LTDA - E.P.P.

2. Dados do Contrato

CNPJ: 00.394.544/0036-05 Contratante: MINISTERIO DA SAUDE
Contrato: 09/2013 Celebrado em 21/03/2013
Valor: R\$ 95.670,96 Tipo de Contratante: Pessoa jurídica de direito público Ação Institucional:
Data de Início: 21/03/2013 Previsão de término: 30/08/2013
Observação:

Declaração: Declaro que na(s) atividade(s) registrada(s) neste RRT foram atendidas as regras de acessibilidade previstas nas normas técnicas de acessibilidade da ABNT, na legislação específica e no Decreto Federal nº 5.298, de 2 de dezembro de 2004.

3. Dados da Obra/Serviço

AVENIDA ESPLANADA DOS MINISTERIOS BLOCO G
Nº: Complemento: BLOCO A
Bairro: ZONA CIVICO-ADMINISTRATIVA
UF: DF CEP: 70058900 Cidade: BRASÍLIA
Coordenadas Geográficas: 0 0

4. Atividade Técnica

Atividade: 1.1.2 - Projeto arquitetônico
Quantidade: 1.993,71 Unidade: m²
Atividade: 1.7.3 - Orçamento
Quantidade: 1.993,71 Unidade: m²
Atividade: 1.7.4 - Cronograma
Quantidade: 1.993,71 Unidade: m²

Após a conclusão das atividades técnicas o profissional deverá proceder a baixa deste RRT

5. Descrição

Elaboração de projeto executivo de arquitetura, planilha orçamentária e cronograma de obras de UBS (Unidade Básica de Saúde) padrão para o Ministério da Saúde. UBS tipo 1 = 324,51m² UBS tipo 2 = 459,85m² UBS tipo 3 = 573,58m² UBS tipo 4 = 635,77m²

6. Valor

7. Assinaturas

Declaro serem verdadeiras as informações acima

Carlos Eduardo Pereira Marchesi 25 de *Agosto* de 2013
Local data

CARLOS EDUARDO PEREIRA MARCHESI - CPF: 275.752.598-05

MINISTERIO DA SAUDE - CNPJ: 00.394.544/0036-05

8. Informações

* O comprovante de pagamento deverá ser anexado documento RRT para comprovação de quitação



**PODER EXECUTIVO
PREFEITURA MUNICIPAL DE SÃO SEBASTIÃO DA BOA VISTA**

ANEXO II

MINUTA DO CONTRATO

CONTRATO DE EMPREITADA Nº XXXXXXXX, CELEBRADO ENTRE O MUNICÍPIO DE SÃO SEBASTIÃO DA BOA VISTA, POR MEIO DO FUNDO MUNICIPAL DE SAÚDE DE SÃO SEBASTIÃO DA BOA VISTA E A EMPRESA XXXXXXXXXXXXXXXXXXXX, COMO ABAIXO MELHOR SE DECLARA.

O MUNICÍPIO DE SÃO SEBASTIÃO DA BOA VISTA, por meio do FUNDO MUNICIPAL DE SAÚDE DE SÃO SEBASTIÃO DA BOA VISTA, Pessoa Jurídica de Direito Público Interno, portador do CNPJ nº 11.506.487/0001-03, com sede na Rua Duque de Caxias, nº 50, Centro, São Sebastião da Boa Vista-Pa, representado neste ato por seu Gestor Municipal, Sr. Benedito Moraes Barreto Junior, brasileiro, casado, portador da Cédula de Identidade nº 3865769 PC/PA e CPF nº 701.395.632-53, neste ato designado CONTRATANTE, e de outro lado, a empresa XXXXXXXXXXXXXXXXXXXX, Pessoa Jurídica de Direito Privado, portadora do CNPJ XXXXXXXXXXXXXXXXXXXX, com sede na XXXXXXXXXXXXXXXXXXXX, representada pelo(a) Sr(a). xxxxxxxxxxxxxxxxxxxxxxxxxxxx, portador da Cédula de Identidade nº xxxxxxxxxxxxxxxxxxxxxxxxxxxx, neste ato **CONTRATADA**, resolve por este instrumento, celebrar o presente Contrato de empreitada, mediante as cláusulas e condições seguintes

I - FUNDAMENTO LEGAL DO CONTRATO

1 - O presente contrato decorreu do **CONVITE Nº 1/2021-005**, regulamentada pela Lei nº 8.666 de 21 de junho de 1993, e outras legislações complementares, devidamente homologadas pelo Exmo. Sr. Gestor do Município de SÃO SEBASTIÃO DA BOA VISTA- PA, os quais ficam fazendo parte integrante do presente Contrato, para todos os efeitos legais.

II - OBJETO

1 - O Objeto deste consiste na **Contratação de Empresa de Engenharia para a Execução de Serviços de Conclusão da Construção de Uma Unidade de Saúde Padrão 1 no Alto Rio Pracuúba Grande na Localidade Patauzal, Município de São Sebastião da Boa Vista-Pa.**

III - PREÇO E FORMA DE PAGAMENTO

1 – O **FUNDO MUNICIPAL DE SAÚDE DE SÃO SEBASTIÃO DA BOA VISTA** pagará à **CONTRATADA** pelo serviço de empreitada, objeto do presente Contrato, o valor de R\$-XXXXX (XXX), de conformidade com a planilha da proposta.

2 - O valor acima mencionado será pago conforme medições dos serviços após aprovação dos documentos de cobrança devidamente atestados pelo **FUNDO MUNICIPAL DE SAÚDE DE SÃO SEBASTIÃO DA BOA VISTA**.

3 - Na hipótese de não ser efetuado o pagamento no prazo convencionado, os valores serão acrescidos de mora de 0,5% (meio por cento) ao mês, até a data do efetivo pagamento.



**PODER EXECUTIVO
PREFEITURA MUNICIPAL DE SÃO SEBASTIÃO DA BOA VISTA**

4 - Para efeito de cada pagamento, a nota fiscal ou fatura deverá estar acompanhada de comprovação da regularidade fiscal para com a Fazenda Federal, Estadual e Municipal do domicílio ou sede da CONTRATADA assim como Certidão Negativa de Débitos Trabalhistas e Certidão de FGTS.

IV - PRAZO PARA EXECUÇÃO, PRORROGAÇÃO E PARALISAÇÃO DOS SERVIÇOS.

- 1 - O prazo de execução dos serviços será de **120 (cento e vinte) dias**, contados a partir da data de assinatura do Contrato ou da expedição da Ordem de Serviços.
- 2 - Os serviços deverão ser iniciados após a Ordem de Serviços.
- 3 - O prazo de execução poderá ser prorrogado, desde que ocorram alguns dos motivos previstos no Parágrafo 1º e incisos do Art. 57 da Lei nº 8666/93.
- 4 - Poderão os serviços, objeto do presente contrato serem paralisados a critério do **O FUNDO MUNICIPAL DE SAÚDE DE SÃO SEBASTIÃO DA BOA VISTA**, atendendo conveniência administrativas recursos financeiros, caso fortuito ou força maior, hipóteses em que o prazo inicial ficará suspenso a partir da data da expedição da ordem de paralisação dos serviços.

V – VIGÊNCIA CONTRATUAL

- 1 – O prazo de vigência do Contrato será de **120(Cento e vinte) dias**, sendo possível seu aditamento quando for necessário para o cumprimento das necessidades administrativas.
- 2 - Toda alteração de prazo deverá ser justificada por escrito e previamente autorizada pela **SECRETARIA MUNICIPAL DE DESENVOLVIMENTO URBANO**.

VI - CONTROLE TÉCNICO E FISCALIZAÇÃO

- 1 - Os serviços objeto do Contrato ficarão sujeitos a fiscalização do Município de São Sebastião da Boa Vista através do fiscal credenciado para a Obra o Sr. Aluizio De Azevedo Teixeira Filho – Eng.Civil, CREA 7784/D. A fiscalização será realizada sob exclusivos critérios do Município de São Sebastião da Boa Vista.

VII - DOTAÇÃO ORÇAMENTÁRIA E FONTE DE RECURSOS FINANCEIROS.

- 1 - As despesas decorrentes do presente contrato correrão por conta da seguinte Dotação Orçamentária:

Exercício 2021.

Unidade Orçamentária: Fundo Municipal de Saúde de São Sebastião da Boa Vista

03 01. 10 122 0015 1.013 Construção, Reforma e Ampliação de Unidade de Saúde

Elemento de Despesa: 4.4.90.51.00 Obras e instalações

Fonte: 19400000 / 12140000



**PODER EXECUTIVO
PREFEITURA MUNICIPAL DE SÃO SEBASTIÃO DA BOA VISTA**

VIII - DA RESPONSABILIDADE DAS PARTES

1 – CONSTITUEM OBRIGAÇÕES DA CONTRATANTE

- a) Dar condições para a CONTRATADA executar o objeto do presente contrato de acordo com os padrões estabelecidos.
- b) Exercer a fiscalização dos serviços através de fiscal designado para este fim.
- b.1) A fiscalização não altera ou diminui a responsabilidade da CONTRATADA na execução do objeto, nem dos custos inerentes ao refazimento dos serviços.
- c) Receber e conferir o objeto do contrato, consoante as disposições estabelecidas.
- d) Efetuar os pagamentos na forma convencionada na Cláusula Três.
- e) Permitir que os funcionários da CONTRATADA tenham acesso aos locais de execução dos serviços.
- f) Notificar, por escrito, à CONTRATADA, a ocorrência de eventuais imperfeições no curso de execução dos serviços, fixando prazo para a sua correção, com total ônus à CONTRATADA.
- g) Fornecer atestados de capacidade técnica quando solicitado, desde que atendidas as obrigações contratuais.

2 – CONSTITUEM OBRIGAÇÕES DA CONTRATADA

- a) Executar com perícia os serviços contratados, obedecendo às especificações técnicas, instruções adotadas pelo CONTRATANTE e determinações por escrito da fiscalização;
- b) Assegurar durante a execução das obras, a proteção e conservação dos serviços executados, bem como, fazer a sinalização e manter a vigilância necessária à segurança de pessoas e dos bens móveis e imóveis;
- c) Executar imediatamente os reparos que se fizerem necessários aos serviços de sua responsabilidade ou pagar em dobro os custos destes serviços, devidamente atualizados, se o CONTRATANTE os fizer independentemente das penalidades cabíveis;
- d) Adquirir e manter permanentemente no escritório das obras, um LIVRO DE OCORRÊNCIAS, autenticado pelo CONTRATANTE, no qual a Fiscalização e a CONTRATADA anotarão todas e quaisquer ocorrências que mereçam registro, devendo ser entregue ao CONTRATANTE, quando da medição final e entrega das obras;
- e) Retirar das obras qualquer pessoa julgada inconveniente pela Fiscalização;
- f) Fica obrigado a empresa a colocar um Responsável Técnico que deverá fazer pelo menos uma visita semanal à obra, fato este que deverá ser registrado no Livro de Ocorrência, devidamente assinado pelo mesmo e pelo fiscal da obra, por ocasião da visita.
- g) Manter durante a execução do contrato em compatibilidade com as obrigações por ele assumidas todas as condições de habilitação exigidas na licitação.
- h) Manter à frente dos serviços, pessoal habilitado, obedecendo as normas de segurança do trabalho, bem como todos os equipamentos necessários a execução dos serviços;
- i) Permitir ou facilitar a fiscalização, inspeção ao local das obras, em qualquer dia e hora, devendo prestar todos os esclarecimentos solicitados;
- j) Reparar, corrigir, remover, reconstruir ou substituir, às suas expensas, no total ou em parte, o objeto do contrato em que se verificarem vícios, defeitos ou incorreções resultantes da execução ou dos materiais empregados;
- l) Responder pelos danos causados diretamente ao CONTRATANTE ou a terceiros, decorrentes de sua culpa ou de dolo na execução do contrato;



**PODER EXECUTIVO
PREFEITURA MUNICIPAL DE SÃO SEBASTIÃO DA BOA VISTA**

- m) Responder pelos encargos trabalhistas, previdenciários, fiscais, comerciais ou qualquer outro não previsto neste EDITAL, resultante da execução do contrato;
- n) arcar com as despesas referentes as taxas de água e luz da obra.
- o) Providenciar a confecção e a colocação de Placas de Identificação da Obra (Conforme modelo a ser fornecido);
- p) Providenciar a ART (Anotação de Responsabilidade Técnica) da Obra.
- q) A empresa CONTRATADA deverá atender ao estabelecido nas Normas Regulamentadoras da Portaria 3214/78 do Ministério do Trabalho, com especial atenção às seguintes normas: NR 4 (Serviço Especializado em Segurança e Medicina do Trabalho), NR 5 (CIPA), NR6 (EPI), NR7 (Programa de Controle Médico de Saúde Ocupacional), NR9 (Programa de Prevenção de Riscos Ambientais), NR 11 (Transporte, movimentação, armazenagem e manuseio de materiais), NR 18, 18.23 (equipamentos de proteção individual), 18.28 (treinamento).

IX- PENALIDADES

1 - No caso da CONTRATADA não cumprir as obrigações assumidas ou preceitos legais, serão aplicadas, segundo a gravidade da falta cometida, a seguinte penalidade:

- a) Por dia em que exceder o prazo de conclusão dos serviços 0,03% (três centésimos por cento) do valor do contrato.
- b) Multas variáveis de 0,1% (um décimo por centos) a 1% (um por cento) do valor do contrato, quando:
 - b.1) Os serviços não tiverem o andamento previsto no cronograma.
 - b.2) Não executar os serviços exatamente de acordo com as normas, manuais, instruções e especificações do CONTRATANTE.
 - b.3) Informar inexatamente ao CONTRATANTE, sobre o andamento dos serviços contratados.
 - b.4) Dificultar os trabalhos de fiscalização dos serviços pelo CONTRATANTE.

X - RESCISÃO CONTRATUAL NOS CASOS DE

1 - Aplica-se o dispositivo dos artigos 77 a 80 da Lei nº 8.666/93.

XI - FORO

1 - Para solução das questões decorrentes deste contrato elege-se o Foro da Comarca de SÃO SEBASTIÃO DA BOA VISTA, Estado do Pará, renunciando desde já a CONTRATADA, por si ou seus sucessores, a qualquer outro mais privilegiado que seja.

E, por estarem justos e contratados, assinam este instrumento em 02 (duas) vias de igual teor e forma para que produza seus legais efeitos.

SÃO SEBASTIÃO DA BOA VISTA - PA, xx de xxxxxx de 2021.



**PODER EXECUTIVO
PREFEITURA MUNICIPAL DE SÃO SEBASTIÃO DA BOA VISTA**

CONTRATANTE:

FUNDO MUNICIPAL DE SAÚDE DE SÃO SEBASTIÃO DA BOA VISTA
CNPJ nº 11.506.487/0001-03
Benedito Moraes Barreto Junior
RG nº 3865769 PC/PA
CPF nº 701.395.632-53

CONTRATADA:

XXXXXXXXXXXXXXXXXXXX
CNPJ: XXXXXXXXXXXXXXX
XXXXXXXXXXXXXXXXXXXX
RG:
CPF:

TESTEMUNHAS:

NOME:
CPF:

NOME:
CPF:

TESTEMUNHAS:

NOME:
CPF:



PODER EXECUTIVO
PREFEITURA MUNICIPAL DE SÃO SEBASTIÃO DA BOA VISTA

ANEXO III
(MODELO)

(UTILIZAR PAPEL TIMBRADO DA EMPRESA LICITANTE)

CARTA PROPOSTA

....., dede 2021

AO
MUNICÍPIO DE SÃO SEBASTIÃO DA BOA VISTA.
Comissão de Licitação

REF.: CONVITE Nº 1/2021-005

Prezado Senhor,

Após examinarmos o Instrumento Convocatório do CONVITE em referência, com o qual estamos plenamente de acordo, apresentamos nossa proposta de preços referente a **Contratação de Empresa de Engenharia para a Execução de Serviços de Conclusão da Construção de Uma Unidade de Saúde Padrão 1 no Alto Rio Pracuúba Grande na Localidade Patauzal, Município de São Sebastião da Boa Vista-Pa**, em consonância com a legislação vigente, legislação complementar, e ainda, de acordo com as condições estabelecidas neste Instrumento Convocatório e seus anexos.

O valor global da nossa proposta é de R\$.....(.....), de acordo com as planilhas descritivas de quantidades e preços anexas.

DECLARAMOS EXPRESSAMENTE QUE:

- a) Concordamos integralmente e sem qualquer restrição, com as condições da referida licitação, expressas no Instrumento Convocatório e seus Anexos, os quais recebemos da Comissão Permanente de Licitação.
- b) Nos preços propostos, estão inclusas todas as despesas com tributos e fornecimento de certidões e documentos, bem como encargos fiscais, sociais, trabalhistas, previdenciários, comerciais, e outros de qualquer natureza e ainda, gastos com o transporte e acondicionamento dos materiais em embalagens adequadas.
- c) Manteremos válidas e imutáveis todas as condições desta proposta pelo prazo mínimo de **60 (sessenta) dias**, contados da data de sua abertura.



**PODER EXECUTIVO
PREFEITURA MUNICIPAL DE SÃO SEBASTIÃO DA BOA VISTA**

d) Não estamos sujeitos a qualquer impedimento legal para licitar ou contratar com a Administração Pública, ciente da obrigatoriedade de declarar ocorrências posteriores.

Esclarecemos, finalmente, que o portador da presente Proposta, está autorizado e habilitado a prestar a V. Sra. os esclarecimentos e informações adicionais que forem consideradas necessárias.

Atenciosamente,

Licitante

CNPJ:

Representante legal, RG, CPF
(com carimbo da empresa)

Licitante

CNPJ:

Representante legal, RG, CPF
(com carimbo da empresa)



PODER EXECUTIVO
PREFEITURA MUNICIPAL DE SÃO SEBASTIÃO DA BOA VISTA

ANEXO IV
(MODELO)
(UTILIZAR PAPEL TIMBRADO DA EMPRESA LICITANTE)

DECLARAÇÃO DE HABILITAÇÃO

Declaramos ter cumprido plenamente os requisitos para habilitação, estabelecidos no instrumento convocatório, referentes ao **CONVITE Nº 1/2021-005**, que tem por objeto a **Contratação de Empresa de Engenharia para a Execução de Serviços de Conclusão da Construção de Uma Unidade de Saúde Padrão 1 no Alto Rio Pracuúba Grande na Localidade Patauzal, Município de São Sebastião da Boa Vista-Pa**, em consonância com a legislação vigente, legislação complementar, e ainda, de acordo com as condições estabelecidas neste Instrumento Convocatório e seus anexos.

Declaramos, ainda, ter ciência de todas as solicitações e condições para habilitação, em conformidade ao requerido no Instrumento Convocatório.

Local/Data.....

Licitante

CNPJ:

Representante legal, RG, CPF

(com carimbo da empresa)

Insto:

Dir:

S. M. P.:

Ass. V. P.:

Cont. P.:

Co. S. P.:

Co. S. P.:

Co. S. P.:

Co. S. P.:

Co. S. P.:

Co. S. P.:

Co. S. P.:

Co. S. P.:

Co. S. P.:

Co. S. P.:

Co. S. P.:

Co. S. P.:

Co. S. P.:

Co. S. P.:

Co. S. P.:

Co. S. P.:

Co. S. P.:

Co. S. P.:

Palácio do Executivo, Praça da Matriz, nº 01, Bairro Centro

CNPJ 05.105.143/0001-81, São Sebastião da Boa Vista, Marajó, Pará. CEP 68.820-000





PODER EXECUTIVO
PREFEITURA MUNICIPAL DE SÃO SEBASTIÃO DA BOA VISTA

ANEXO V
(MODELO)
(UTILIZAR PAPEL TIMBRADO DA EMPRESA LICITANTE)

DECLARAÇÃO DE CUMPRIMENTO DAS CONDIÇÕES DE HABILITAÇÃO DE MICROEMPRESA (ME) E EMPRESA DE PEQUENO PORTE EPP

Declaramos, para os fins legais, ser microempresa (ME) / empresa de pequeno porte (EPP), nos termos da legislação vigente; não haver nenhum dos impedimentos previstos nos incisos do § 4º do artigo 3º da Lei Complementar nº 123/2006, sob as penalidades cabíveis, que cumprimos plenamente os requisitos de habilitação exigidos no **CONVITE Nº 1/2021-005**, que tem por objeto a **Contratação de Empresa de Engenharia para a Execução de Serviços de Conclusão da Construção de Uma Unidade de Saúde Padrão 1 no Alto Rio Pracuúba Grande na Localidade Patauzal, Município de São Sebastião da Boa Vista-Pa**, em consonância com a legislação vigente, legislação complementar, e ainda, de acordo com as condições estabelecidas neste Instrumento Convocatório e seus anexos.

() há regularidade fazendária

() não há regularidade fazendária

Local/Data.....

Licitante

CNPJ:

Representante legal, RG, CPF
(com carimbo da empresa)

.....



PODER EXECUTIVO
PREFEITURA MUNICIPAL DE SÃO SEBASTIÃO DA BOA VISTA

ANEXO VI

(MODELO)

(UTILIZAR PAPEL TIMBRADO DA EMPRESA LICITANTE)

DECLARAÇÃO DE RECEBIMENTO DO LICITANTE

Para fins de comprovação, de que trata o inciso III do art. 30 da Lei 8.666/93, declaramos ter recebido os documentos referentes ao **CONVITE Nº 1/2021-005**, que tem por objeto a **Contratação de Empresa de Engenharia para a Execução de Serviços de Conclusão da Construção de Uma Unidade de Saúde Padrão 1 no Alto Rio Pracuúba Grande na Localidade Patauzal, Município de São Sebastião da Boa Vista-Pa**, em consonância com a legislação vigente, legislação complementar, e ainda, de acordo com as condições estabelecidas neste Instrumento Convocatório e seus anexos.

Local/Data.....

Licitante

CNPJ:

Representante legal, RG, CPF

(com carimbo da empresa)

Licitante

CNPJ:

Representante legal, RG, CPF

(com carimbo)

Palácio do Executivo, Praça da Matriz, nº 01, Bairro Centro
CNPJ 05.105.143/0001-81, São Sebastião da Boa Vista, Marajó, Pará. CEP 68.820-000





PODER EXECUTIVO
PREFEITURA MUNICIPAL DE SÃO SEBASTIÃO DA BOA VISTA

ANEXO VII
(MODELO)
(UTILIZAR PAPEL TIMBRADO DA EMPRESA LICITANTE)

DECLARAÇÃO QUE NÃO EMPREGA MENOR

REF.: CONVITE Nº 1/2021-005

....., inscrito no CNPJ nº, por intermédio de seu representante legal o(a) Sr(a), portador(a) da Carteira de Identidade RG nºe do CPF nº, DECLARA, para fins do disposto no inciso V do artigo 27 da Lei nº 8.666, de 21 de junho de 1993, acrescido pela Lei nº 9.854, de 27 de outubro de 1999, que não emprega menor de dezoito anos em trabalho noturno, perigoso ou insalubre e não emprega menor de dezesseis anos. Ressalva: emprega menor, a partir de quatorze anos, na condição de aprendiz.

Local/Data.....

Licitante

CNPJ:

Representante legal, RG, CPF
(com carimbo da empresa)

Local/Data.....



**PODER EXECUTIVO
PREFEITURA MUNICIPAL DE SÃO SEBASTIÃO DA BOA VISTA**

**ANEXO VIII
(MODELO)
(UTILIZAR PAPEL TIMBRADO DA EMPRESA LICITANTE)**

**DECLARAÇÃO DE INEXISTÊNCIA DE IMPEDIMENTO
DE LICITAR E CONTRATAR COM A ADMINISTRAÇÃO**

REF.: CONVITE Nº 1/2021-005

....., sediada na rua.....,
nº....., cidade....., estado....., inscrita no Cadastro Nacional de Pessoa Jurídica
(CNPJ) sob o nº, por seu representante legal (Diretor, Gerente, Proprietário,
etc.), DECLARA, sob as penas da lei, que não está sujeita a qualquer impedimento legal para licitar ou
contratar com a Administração, ciente da obrigatoriedade de declarar ocorrências posteriores.

Local/Data.....

Licitante

CNPJ:

Representante legal, RG, CPF

(com carimbo da empresa)

Local/.....



PODER EXECUTIVO
PREFEITURA MUNICIPAL DE SÃO SEBASTIÃO DA BOA VISTA

ANEXO IX

ATESTADO DE VISITA TÉCNICA

À COMISSÃO PERMANENTE DE LICITAÇÃO

CONVITE Nº1/2021-005.

OBJETO: Contratação de Empresa de Engenharia para a Execução de Serviços de Conclusão da Construção de Uma Unidade de Saúde Padrão 1 no Alto Rio Pracuúba Grande na Localidade Patauzal, Município de São Sebastião da Boa Vista-Pa.

Declaramos que a empresa xxxxxxxx., através de seu Responsável Técnico o(a) Sr(a). xxxxxxxxxxxxxxxxxxxx, CREA Nº xxxxxxxxxxxxxxxxxxxx visitou "in loco" no dia ____ de _____ de 2021 os locais onde serão realizados os serviços, objeto do CONVITE Nº1/2021-005, tendo levantado todos os dados técnicos e obtido os esclarecimentos necessários à formulação de sua proposta financeira. Salientamos que a Visita foi realizada em cumprimento e obedecendo a todos os preceitos do Instrumento Convocatório do CONVITE em referência.

Local/Data

SECRETARIA MUNICIPAL DE DESENVOLVIMENTO URBANO.



**PODER EXECUTIVO
PREFEITURA MUNICIPAL DE SÃO SEBASTIÃO DA BOA VISTA**

**ANEXO X
(MODELO)
(UTILIZAR PAPEL TIMBRADO DA EMPRESA LICITANTE)**

DECLARAÇÃO

A empresa (RAZÃO SOCIAL), através do seu representante legal o (a) XXXXXX, Declara não possuir em seu quadro societário servidor público da ativa ou que tenha exercido cargo público na Prefeitura, Secretarias e Fundos do Município de São Sebastião da Boa Vista-Pa em período inferior a 06 (seis) meses da data do presente certame, contado da data da dispensa, exoneração, destituição, demissão ou aposentadoria, em consonância com o disposto no artigo 9º, inciso III, da Lei Federal n.º 8.666/93.

Local/Data.....

Licitante

CNPJ:

Representante legal, RG, CPF
(com carimbo da empresa)

Local/Data.....

Licitante

CNPJ:

Representante legal, RG, CPF
(com carimbo da empresa)



PODER EXECUTIVO
PREFEITURA MUNICIPAL DE SÃO SEBASTIÃO DA BOA VISTA

ANEXO XI
(MODELO)
(UTILIZAR PAPEL TIMBRADO DA EMPRESA LICITANTE)

MODELO DECLARAÇÃO DE NÃO COMPARECIMENTO À VISITA TÉCNICA

CONVITE Nº1/2021-005.

A empresa (RAZÃO SOCIAL) sediada à (ENDEREÇO COMPLETO) inscrita no CNPJ/MF sob o nº (Nº DO CNPJ), declara para fins de participação do **CONVITE Nº 1/2021-005** que não realizou a visita técnica ao local onde serão realizados os **Serviços de Conclusão da Construção de Uma Unidade de Saúde Padrão 1 no Alto Rio Pracuúba Grande na Localidade Patauazal, Município de São Sebastião da Boa Vista-Pa** e que assume toda a responsabilidade pela ausência.

Local/Data.....

Licitante

CNPJ:

Representante legal, RG, CPF
(com carimbo da empresa)